

# GUIDE DE LA CONSTRUCTION 2008-2009



LE GOUVERNEMENT  
DU GRAND-DUCHÉ DE LUXEMBOURG  
Ministère des Classes moyennes,  
du Tourisme et du Logement  
Département du logement



FEDERATION  
DES ARTISANS

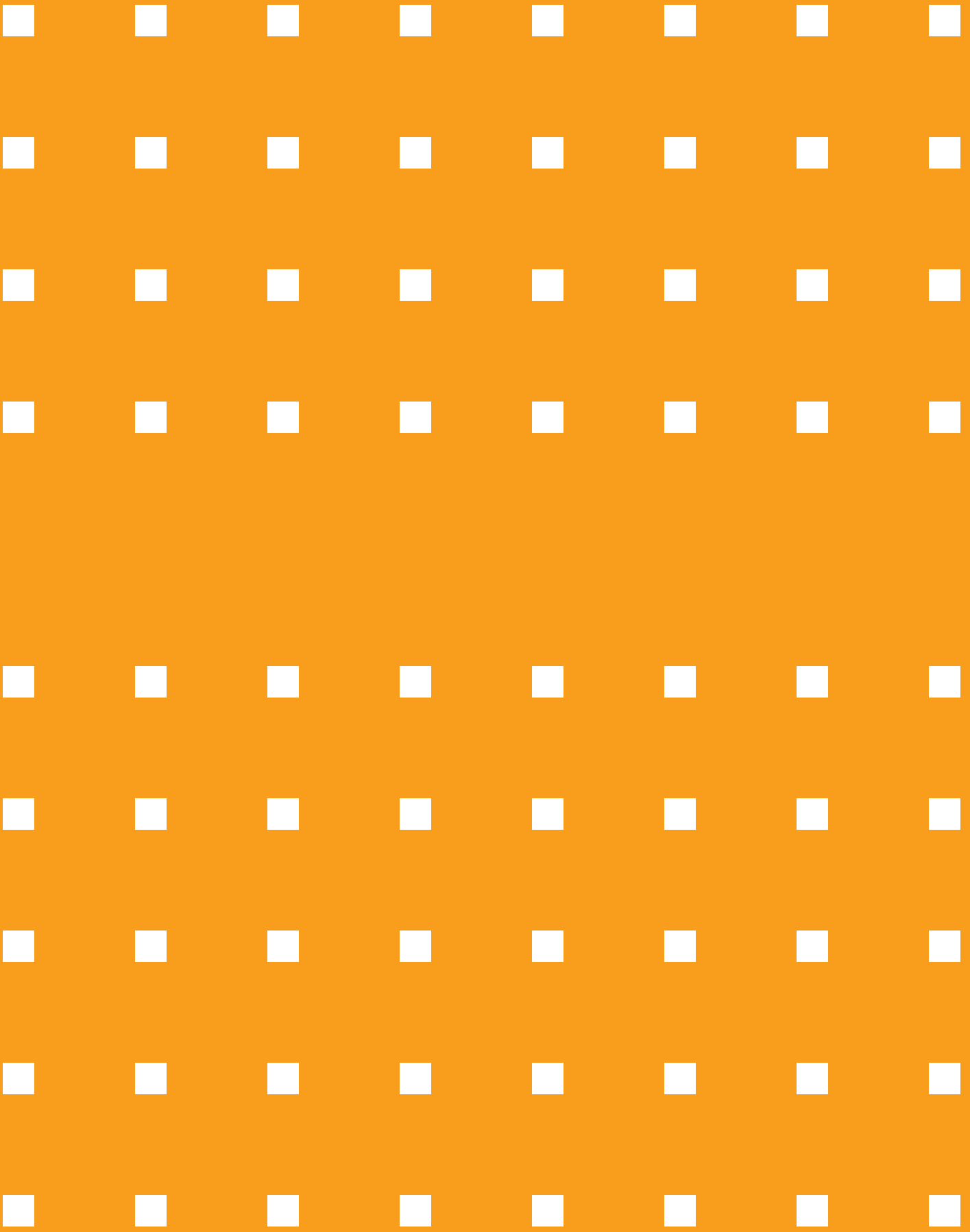

2008-2009

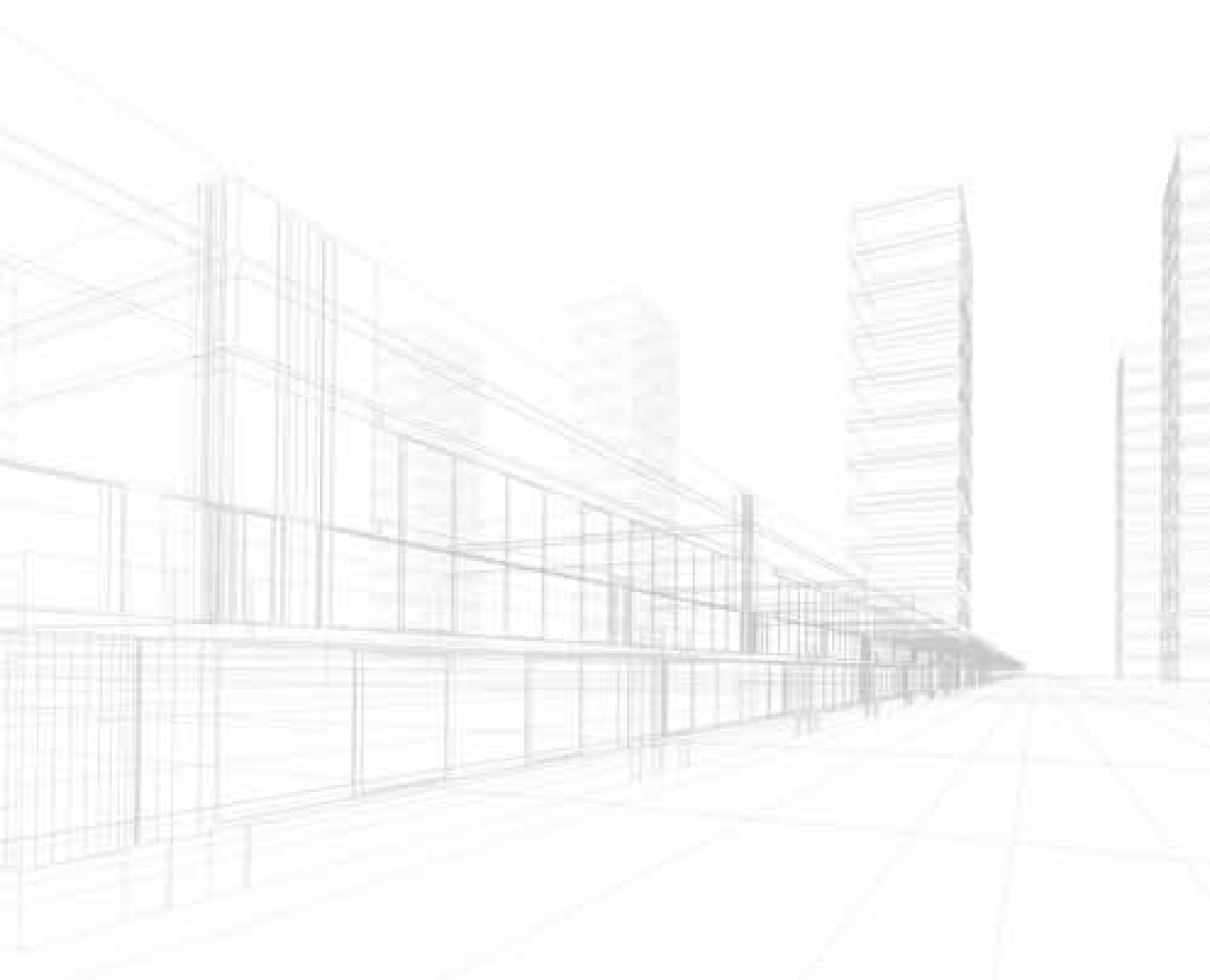

# ROBIN HABILLE TOUTE LA MAISON DU SOUS-SOL AU TOIT.

COMED/TAAN Europe

**TOITURE**  
PROTÉGÉE À LA PEINTURE  
ROBIN ACRYTON

**MURS ET PLAFONDS**  
PEINTS AU LATEX ROBIN  
DISPERSOL OU DISPERTEX

**FAÇADE**  
AU CRÉPI ET PEINTURE FAÇADE  
ROBINCRÉPIS, ROBINCRYL  
ET ROBINPERLE

**PAPIER PEINT**  
VASTE CHOIX À DÉCOUVRIR  
CHEZ ROBIN LEUDELANGE

**VOLETS**  
PROTÉGÉS À LA LASURE  
ROBIN HYDROWOOD

**MÉTAL**  
PROTÉGÉ PAR ROBIN  
RAPIDOLAC OU HYDROLAC

**CAVE**  
PROTÉGÉE AU PRIMAIRE  
ROBIN MUROSEC

La renommée de Robin n'est plus à faire. Issues de production luxembourgeoise et conçues pour l'usage professionnel, les couleurs Robin combinent le respect de la nature avec le plus haut niveau de qualité.

Pour habiller à la perfection les murs de votre habitation, venez découvrir **un vaste choix en papiers peints** de première qualité que vous propose Robin dans son dépôt-vente à Leudelange.

Robin, la qualité en peinture, pour toutes les applications dans le bâtiment.

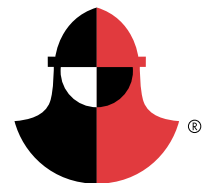

robin

La qualité en peinture

**USINE ET DÉPÔT:** Peinture Robin s.a. • 31, rue de la Gare • L-8705 Useldange • Tél. 23 63 23-1 • Fax 23 63 23 59  
**DÉPÔT-VENTE:** Robin Leudelange s.à r.l. • 7, rue Jean Fischbach Z.A. am Bann • L-3372 Leudelange • Tél. 49 31 61-1 • Fax 49 31 61-880

[www.robin.lu](http://www.robin.lu)

# GUIDE DE LA CONSTRUCTION



## Impressum

### Editeur:

Fédération des Artisans  
BP 1604  
L-1016 Luxembourg  
tél: 42 45 11-28  
fax: 42 45 25  
email: [info@fda.lu](mailto:info@fda.lu)  
Internet: [www.fda.lu](http://www.fda.lu)

### Conception graphique:

Metaph Sàrl, [www.metaph.com](http://www.metaph.com)

### Impression:

Imprimerie Centrale

### Textes:

Ministère du Logement,  
Fonds du Logement,  
Ministère de l'Environnement,  
Ministère de l'Economie,  
ITM,  
Fédération des Artisans

### Photos et illustrations:

Ministère du Logement,  
Ministère de l'Environnement,  
Ministère de l'Economie

## SOMMAIRE

<b>I. Préfaces de Monsieur Fernand Boden et de Monsieur Roland Kuhn .....</b>	<b>5</b>
<b>II. La politique gouvernementale en matière de logement.....</b>	<b>9</b>
1. 11 <sup>ème</sup> édition de la Semaine Nationale du Logement .....	10
2. Pacte logement .....	11
3. Déclaration sur l'Etat de la Nation 2008 - volet « Logement » .....	14
4. Nouveautés légales et réglementaires du Ministère du Logement .....	15
5. Carnet de l'habitat .....	25
6. Gréng Hausnummer .....	27
7. Wohnungsbedarfsprognose 2001 - 2021.....	29
8. Construire en sécurité .....	33
<b>III. Les aides de l'Etat.....</b>	<b>37</b>
1. Les aides directes.....	38
2. Les aides indirectes .....	51
3. La performance énergétique des bâtiments d'habitation .....	53
4. Les aides pour les économies d'énergie et l'utilisation des énergies renouvelables .	60
<b>IV. Les métiers .....</b>	<b>83</b>
■ Les métiers de la construction et de marbrier-tailleur de pierres .....	84
■ Les métiers de la toiture, de l'étanchéité et de l'isolation.....	111
■ Les métiers du métal .....	117
■ Les métiers de l'électricité et de l'électronique.....	123
■ Les métiers d'installateur de chauffage-sanitaire et d'installateur frigoriste.....	133
■ Les métiers de plafonneur-façadier, de carreleur et de mosaïste.....	145
■ Les métiers du parachèvement à sec .....	151
■ Les métiers du bois et de la décoration intérieure .....	153
■ Les métiers de la peinture, de la vitrerie et du revêtement moderne .....	159
■ Les métiers de ramoneur et de nettoyage de bâtiments .....	163
■ L'Ordre des Architectes et des Ingénieurs Conseils du Grand-Duché de Luxemb. ...	167







## PRÉFACE

Le 11 juin 2008, le projet de loi n° 5696 ayant pour objet de promouvoir l'habitat, de créer un « pacte logement » avec les communes et d'instituer une politique active de maîtrise du foncier, a passé le 1<sup>er</sup> vote parlementaire. En s'exprimant majoritairement en faveur de ce projet de loi, la plupart de nos députés ont marqué leur accord à ce texte ambitieux destiné à favoriser une augmentation de l'offre de logements et une réduction du coût du foncier et de l'habitat au Grand-Duché de Luxembourg.

L'adoption définitive de ce projet de loi par la Chambre des Députés, qui est attendue pour automne 2008, autorisera ainsi l'Etat à participer au financement des frais liés à la création de nouveaux logements et des équipements collectifs induits par l'accroissement de la population, qui a depuis le début des années '80 progressé de plus de 110.000 personnes!

L'Etat et les communes ont une responsabilité partagée pour endiguer l'explosion des prix sur le marché immobilier, due notamment à la flambée des prix des terrains à bâtir au cours des dernières 10 à 15 années. Il s'agira d'accroître de façon substantielle l'offre de logements sur le territoire national. Dans ce sens, les communes sont invitées à s'engager, par la conclusion d'une convention « pacte logement » avec le Gouvernement, à contribuer activement à la création de nouveaux logements sur leur territoire, dans une perspective d'augmenter de telle sorte leur population d'au moins 15%

sur une période de 10 années, c'est-à-dire au-dessus du taux moyen actuel de croissance de la population résidente.

Le Ministère du Logement persévérera dans son travail de sensibilisation et d'encouragement auprès des responsables politiques communaux en vue de les convaincre de la nécessité de cet engagement public partagé.

Ce nouveau *Guide de la construction* constitue sans aucun doute un excellent ouvrage de référence pratique pour toutes les personnes qui désirent s'informer tant sur les mesures étatiques existantes en matière de logement (primes, subventions, etc.) que sur les acteurs professionnels du secteur du bâtiment.

Une autre bonne occasion pour le public de s'informer sur toutes les facettes du domaine du logement constitue la *Semaine Nationale du Logement*, ayant lieu cette année-ci du 3 au 6 octobre 2008 à la Luxexpo à Luxembourg-Kirchberg. A l'instar des dernières éditions, cette traditionnelle manifestation proposera de nouveau aux visiteurs des stands d'acteurs du secteur privé et du secteur public oeuvrant en matière de logement, comme p.ex. des sociétés immobilières, des entreprises de construction, des banques ou des administrations publiques.

**Fernand Boden**

Ministre des Classes Moyennes,  
du Tourisme et du Logement





## PRÉFACE

Der Bau oder der Erwerb der eigenen vier Wände ist für die meisten Menschen ein vorrangiges Ziel ihrer Lebensplanung.

Um den künftigen Bauherren bei diesem wesentlichen Schritt zur Seite zu stehen, veröffentlicht die *Fédération des Artisans* gemeinsam mit dem Ministerium für Wohnungsbau die mittlerweile 12. Ausgabe ihres *Guide de la construction*.

Als Referenz- und Nachschlagewerk der luxemburgischen Baubranche richtet sich der *Guide de la construction* nunmehr seit fast 25 Jahren an private aber auch an gewerbliche Bauherren, sowie an öffentliche Bauträger, Architekten, Zulieferfirmen und nicht zuletzt an die Unternehmen des Sektors selbst.

Wie gewohnt, findet der Leser eine detaillierte Darstellung der Wohnungsbaupolitik der Regierung und der öffentlichen Förderinstrumente, sowie das nach Berufssparten aufgegliederte Adressenverzeichnis der luxemburgischen Betriebe aus dem Bau- und Ausbauhandwerk.

In der vorliegenden Ausgabe richten wir unser besonderes Augenmerk auf die rationelle Energienutzung. Energie möglichst effizient zu nutzen ist einerseits gut für die Umwelt und schont andererseits den Geldbeutel, der durch steigende Preise für Erdöl, Gas und Strom stark strapaziert wird.

Bei richtiger Planung und fachgerechter Durchführung lässt sich bei Bau- und Renovierungsprojekten Geld sparen. Durch die Dämmung des Baukörpers und die Verwendung von erneuerbaren Energien können die Heizkosten drastisch gesenkt werden.

Innerhalb der Grossregion können insbesondere luxemburgische Unternehmen im Bereich der erneuerbaren Energien auf eine lange Erfahrung zurückgreifen indem sie technologisch ausgereifte Produkte zu einem sehr interessanten Preis-Leistungsverhältnis anbieten. Neben der Qualität der Dienstleistung, begleiten luxemburgische Unternehmen ihre Kunden bei der Beantragung der staatlichen Fördergelder sowie bei der Abwicklung der Anträge. Darüber hinaus stehen unsere Firmen dem Kunden zur Verfügung um Wartungsarbeiten oder Garantieleistungen auszuführen.

Das Luxemburger Handwerk hofft den künftigen Bauherren mit der 12. Ausgabe des *Guide de la construction* bei der Planung ihres Bau- oder Renovierungsvorhabens einen informativen Mehrwert bieten zu können.

**Roland Kuhn**

Präsident des  
Bauunternehmerverbandes



## II. La politique gouvernementale en matière de logement

1. 11 <sup>ème</sup> édition de la Semaine Nationale du Logement	10
2. Pacte logement	11
3. Déclaration sur l'Etat de la Nation 2008 - volet « Logement »	14
4. Nouveautés légales et réglementaires du Ministère du Logement	15
5. Carnet de l'habitat	25
6. Gréng Hausnummer	27
7. Wohnungsbedarfsprognose 2001-2021	29
8. Construire en sécurité	33





## 1. 11<sup>ème</sup> Semaine Nationale du Logement

Organisée à l'initiative du Ministère du Logement, la « **Semaine Nationale du Logement** » est devenue entre-temps annuelle en fusionnant en 2004 avec un autre salon luxembourgeois, à savoir le salon « Immo ».

L'objectif de cette manifestation est d'offrir au public une fenêtre représentative de l'offre du marché aussi bien en termes de produits, de services que de conseils et de regrouper dans un même lieu des acteurs souvent complémentaires, voire indissociables.

L'objectif principal du salon reste l'information du grand public sur les démarches à suivre et les différentes possibilités qui lui sont offertes pour répondre à ses besoins en matière de logement.

Le salon intégrera la traditionnelle « Journée Mondiale de l'Habitat », ayant lieu le lundi, 6 octobre 2008. Lors de la *Semaine Nationale du Logement*, un programme d'encadrement sera proposé aux visiteurs, prévoyant notamment différentes expositions, une table ronde et d'autres conférences.

### Informations pratiques

#### Dates :

du vendredi 3 au lundi 6 octobre 2008

#### Horaires :

Vendredi 3 octobre: de 16h à 20h  
Samedi 4 octobre: de 10h à 18h  
Dimanche 5 octobre: de 10h à 18h  
Lundi 6 octobre: de 14h à 20h

#### Lieu :

Luxexpo  
10 circuit de la Foire Internationale  
L - 2088 Luxembourg-Kirchberg

#### Accès visiteurs :

entrée nord  
Parking: 700 places

Entrée visiteurs  
Gratuite

Garderie (enfants de plus de 4 ans)  
Gratuite

#### Infos :

Luxexpo  
Tél: (+352) 43 99 1  
E-mail: info@luxexpo.lu

Ministère des Classes Moyennes,  
du Tourisme et du Logement  
Département du Logement  
Tél: (+352) 247-84819  
E-mail: info@logement.lu

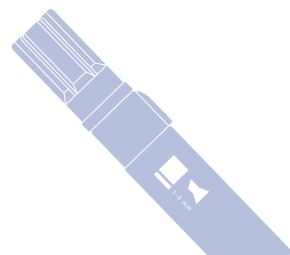
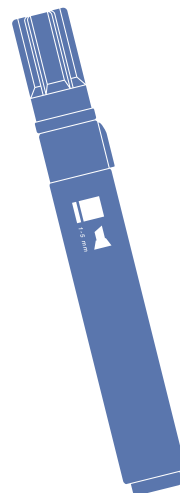
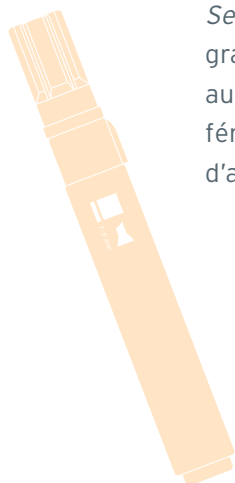



## 2. Pacte logement

**Projet de loi promouvant l'habitat, créant un « Pacte logement » avec les communes, instituant une politique active de maîtrise du foncier et modifiant certaines dispositions du Code civil.**

Ce projet de loi reprend les mesures promises dans le cadre du discours sur l'Etat de la Nation prononcé par le Premier Ministre en date du 2 mai 2006, et lors de la conférence de presse du 15 mai 2006 du Ministre du Logement sur les nouvelles mesures pour baisser, voire stabiliser de manière durable les prix du foncier et de l'habitat. Il crée de nouveaux instruments et améliore des instruments existants utiles pour aboutir à une augmentation substantielle de l'offre de logements au Luxembourg. Il a été déposé à la Chambre des Députés le 8 mars 2007.

Le 27 novembre 2007, le Conseil d'Etat a émis son avis sur ledit projet de loi.

En décembre 2007, la Commission des Classes moyennes, du Tourisme et du Logement de la Chambre des Députés a analysé ledit avis, ensemble avec le Ministre du Logement.

En date du 11 juin 2008, la Chambre des Députés a adopté en première lecture ce projet de loi qui prévoit dans ses grandes lignes:

### // Le « Pacte logement »

Les communes sont invitées à s'engager, par la conclusion d'une convention avec le Gouvernement, à contribuer activement à la création de nouveaux logements sur leur territoire dans la perspective d'augmenter ainsi leur population de plus de 15% sur une période de 10 années (c'est-à-dire au-dessus du taux actuel moyen de croissance de la population résidente).

### // Droit de préemption en faveur de certains promoteurs publics

Les communes, le Fonds du Logement et l'Etat se voient conférer un droit de préemption sur des terrains sis dans certaines zones déterminées par la loi.

Les droits de préemption institués doivent toujours être exercés dans l'intérêt général, en vue notamment de réaliser des équipements d'intérêt collectif et de service public, de lutter contre l'existence de terrains abandonnés et de réaliser des logements à coût modéré ou de type social.

### // Droit d'emphytéose et droit de superficie

Le projet de loi entend également adapter aux exigences nouvelles les anciennes législations sur l'emphytéose et sur le droit de superficie datant de l'année 1824. Ces législations seront abrogées et remplacées par les nouvelles dispositions.

Le projet de loi prévoit également un droit de préemption en faveur de l'em-



phytéote et du superficiaire (comme celui prévu en matière de bail à loyer, pour le locataire dont le bail court depuis au moins 18 ans).

## // Différentes mesures administratives et fiscales

### a. Taxe communale spécifique sur certains immeubles

Afin de compléter l'ensemble des mesures existantes, le projet de loi entend donner aux communes la possibilité de percevoir une taxe spécifique sur les immeubles bâtis destinés au logement ou à l'hébergement des personnes qui ne sont pas occupés ou utilisés effectivement à ces fins ainsi que sur les terrains à bâtir non-visés par l'article 104, alinéa 3, point de la loi modifiée du 19 juillet 2004 concernant l'aménagement communal et le développement urbain, qui sont depuis 3 ans susceptibles de faire l'objet d'une autorisation de construire, et pour lesquels le début des travaux de construction n'a pas eu lieu.

### b. Exemption fiscale

Le projet de loi introduit une exemption de l'impôt sur le revenu dans le chef

du vendeur si l'Etat ou une commune / syndicat de communes acquiert un bien immobilier. Cet avantage fiscal revient également au Fonds du Logement, mais uniquement dans la mesure prévue par le projet de loi.

## // Modifications de certaines lois

### a. Loi modifiée du 25 février 1979 concernant l'aide au logement

De l'avis du gouvernement, il est primordial d'élargir les possibilités d'actions du Fonds du Logement. Son objet et ses missions sont partant étendus, de sorte qu'il puisse assumer le rôle d'un agent public de maîtrise foncière.

### b. Loi modifiée du 19 juillet 2004 concernant l'aménagement communal et le développement urbain

L'article 34 de cette loi sera notamment amendé. En effet, la formulation de l'article 34 a conduit à une certaine insécurité juridique, alors qu'elle conduisait à des interprétations contradictoires de cet article. Les difficultés d'interprétation avaient surtout trait à l'*indemnité compensatoire* à payer par le propriétaire





initiateur d'un plan d'aménagement particulier, de sorte qu'il y a lieu de préciser les conditions exactes dans lesquelles le paiement d'une indemnité compensatoire est dû.

**Les articles 103 et 104** de la loi modifiée de 2004 permettent d'endiguer la spéculation ou la rétention foncière, moyennant *l'obligation de construire*. En effet, ces textes disposent qu'il est loisible à un conseil communal d'ordonner, moyennant une procédure précise, l'affectation à la construction de terrains bien déterminés. Cette disposition inscrite dans la législation depuis plus de 25 ans est restée lettre morte parce qu'elle prévoit qu'au terme de 3 ans, si l'ordre n'a pas été suivi d'effet, la commune entame la procédure d'expropriation. Les autorités communales ont été plus que réticentes d'entamer cette procédure d'obligation de construire aboutissant à une procédure d'expropriation. C'est pourquoi il est proposé d'offrir aux décideurs locaux une solution alternative à l'expropriation, à savoir l'introduction d'une *taxe annuelle de non-affectation à la construction* de ces terrains.

**c. Loi modifiée du 16 octobre 1934 concernant l'évaluation des biens et valeurs / Loi modifiée du 1er décembre 1936 sur l'impôt foncier**

Le projet de loi a aussi pour objet de procéder à une reclassification de la catégorie « *immeubles non-bâtis* », afin de séparer les terrains à bâtir des autres immeubles non-bâtis relevant également de cette catégorie et d'abolir les liens entre les différents taux, afin de donner aux communes la possibilité de fixer l'impôt

foncier suivant les nécessités financières des communes, tout en modulant cet impôt communal en fonction du genre des propriétés foncières taxées.

Cette séparation des terrains à bâtir des autres immeubles non-bâtis permettra une imposition plus substantielle des terrains à bâtir.

**d. Loi du 21 septembre 2006 sur le bail à usage d'habitation et modifiant certaines dispositions du Code civil**

A l'heure actuelle, la loi du 21 septembre 2006 ne prévoit aucune mention concernant la procédure applicable en cas de contestations entre bailleur et locataire dans le cadre d'un bail distinct du bail à usage d'habitation, et notamment d'un *bail commercial* ou d'un *bail à usage mixte*.

Il en résulte une insécurité juridique quant à la question de savoir s'il est encore possible, en matière de bail commercial ou de bail à usage mixte, de continuer à appliquer la procédure de la simple requête sur papier libre à déposer au greffe de la justice de paix, telle qu'elle était prévue par l'ancienne législation de 1955 sur le bail à loyer (au lieu de la procédure par voie de citation directe).

Dans l'intérêt du justiciable, il est jugé utile de remédier à cette insécurité juridique dans les plus brefs délais possibles. Ainsi, la saisine du juge de paix par *simple requête* s'appliquera non seulement en matière de bail à usage d'habitation, mais également en matière de bail commercial ou de bail à usage mixte.

### 3. Déclaration sur l'Etat de la Nation 2008 - volet « Logement »

„De Pacte-Logement gëtt ergänzt duerch d'Aféiere vun engem Steierkredit fir d'Scholdzënsen um Eegenheem, ee Steierbonus deen déi bishäreg steierlech Déductibilitéit vun de Scholdzënsen ersetzt. Esou hëlleft de Staat jiddwengem am gläiche Mooss an onofhängeg vum Akommes mat de Konsequenze vun de geklommene Baupräisser an Zënsen eens ze ginn.“

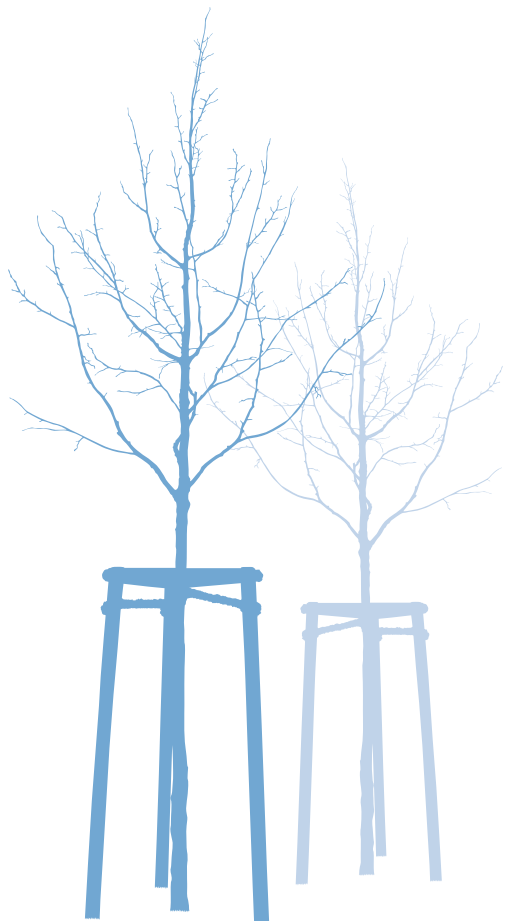



## 4. Nouveautés légales et réglementaires du Ministère du Logement

En 2007 et durant le premier semestre 2008, les textes/projets légaux et réglementaires les plus importants du Ministère du Logement ont été les suivants:

### // Règlement grand-ducal du 9 juillet 2007

**modifiant le règlement grand-ducal modifié du 23 juillet 1983 fixant les mesures d'exécution relatives aux primes et subventions d'intérêt en faveur du logement prévues par la loi modifiée du 25 février 1979 concernant l'aide au logement.**

(publié au Mémorial A n°127 du 31 juillet 2007, pp. 2274 et 2275)

Les articles 23 et 25 du règlement grand-ducal modifié du 23 juillet 1983 fixant les mesures d'exécution relatives aux primes et subventions d'intérêt en faveur du logement prévues par la loi modifiée du 25 février 1979 concernant l'aide au logement fixent un taux-plafond des intérêts débiteurs des prêts hypothécaires sociaux, dit «*taux social*», pour l'obtention de la subvention d'intérêt dans le cadre des aides individuelles au logement.

Suite à plusieurs hausses générales des taux d'intérêt, opérées par la Banque Centrale Européenne, et dans le sillage de ces hausses, les majorations des taux pour les prêts hypothécaires, le Gouvernement a décidé, sur proposition du Ministre du

Logement, d'augmenter le taux social de 3,25 % à 4,10 %, et ceci avec effet à partir du 1er juillet 2007.

Pour alléger la hausse des intérêts débiteurs des prêts hypothécaires pour certaines catégories de personnes, la subvention d'intérêt en faveur de la construction ou de l'acquisition d'un logement a été adaptée.



### // Loi du 21 décembre 2007

**portant notamment modification de l'article 102 de la loi modifiée du 4 décembre 1967 concernant l'impôt sur le revenu.**

(publiée au Mémorial A n° 234 du 27 décembre 2007, p. 3950)

Cette loi fiscale contient le nouveau tableau des coefficients de réévaluation applicable aussi en matière de bail à usage d'habitation.

En effet, en vertu de l'article 3, paragraphe (3), de la loi du 21 septembre 2006 sur le bail à usage d'habitation principale



et modifiant certaines dispositions du Code civil, le capital investi est réévalué à l'aide dudit tableau des coefficients de réévaluation.

## // Règlement grand-ducal du 19 février 2008

**déterminant la zone de compétence territoriale et le siège des commissions des loyers instituées pour l'ensemble des communes de moins de 6.000 habitants, prévues par l'article 7 de la loi du 21 septembre 2006 sur le bail à usage d'habitation et modifiant certaines dispositions du Code civil, et déterminant le montant des indemnités revenant aux membres et aux secrétaires des commissions des loyers.**

(publié au Mémorial A n°26 du 6 mars 2008, pp. 370 et 371)

L'article 7 de la loi du 21 septembre 2006 sur le bail à usage d'habitation et modifiant certaines dispositions du Code civil contient la base légale des commissions des loyers.

Les commissions des loyers présentent une grande utilité pratique car beaucoup de litiges peuvent ainsi se terminer par des arrangements au lieu de faire l'objet d'un procès en justice. Au cours des dernières décennies, l'institution des commissions des loyers a eu comme effet de décharger les tribunaux de bon nombre d'affaires.

Cependant, il s'est révélé que dans de nombreuses communes rurales, une commission des loyers avec une compétence territoriale pour la seule commune ne se justifiait pas et qu'il serait opportun d'étendre leur compétence territoriale. Sous l'ancienne législation de 1955, chaque commune du Grand-Duché - même celle ayant le plus petit nombre d'habitants - était obligée d'avoir au moins une commission des loyers. Il a donc paru utile de réformer et de regrouper les commissions des loyers pour assurer un fonctionnement plus professionnel.

L'article 7 de la prédite loi de 2006 prévoit ainsi notamment que: « (1) (...) Plusieurs commissions des loyers sont instituées pour l'ensemble des communes de moins de 6.000 habitants. Un règlement grand-ducal déterminera la zone de compétence territoriale et le siège de ces commissions des loyers. ». La limite est donc 6.000 habitants.

Le règlement grand-ducal du 19 février 2008 institue *12 commissions de loyers pour l'ensemble des communes de moins de 6.000 habitants.*

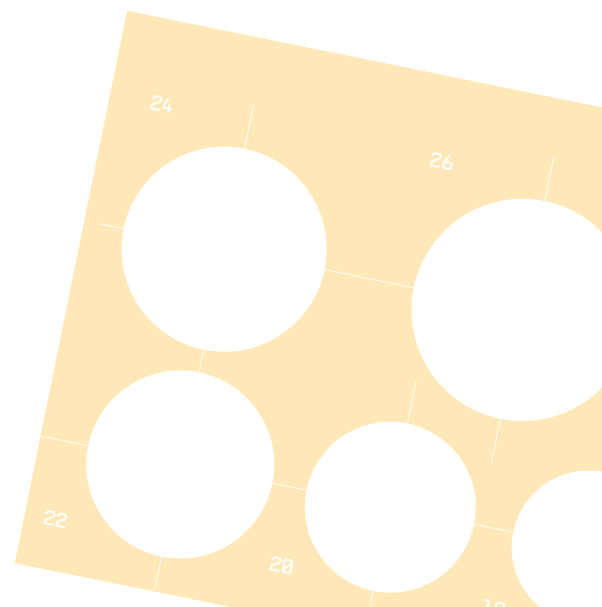



Ont actuellement plus de 6.000 habitants et ne figurent donc pas parmi les communes de moins de 6.000 habitants énumérées dans ledit règlement grand-ducal - les 19 communes suivantes:

- Bascharage,
- Bettembourg,
- Diekirch,
- Differdange,
- Dudelange,
- Esch-sur-Alzette,
- Ettelbruck,
- Hesperange,
- Junglinster,
- Kayl,
- Luxembourg,
- Mamer,
- Mersch,
- Mondercange,
- Pétange,
- Sanem,
- Schiffflange,
- Strassen,
- Walferdange.

Ce règlement grand-ducal détermine également le siège des commissions des loyers des communes de moins de 6.000 habitants.

## // Règlement grand-ducal du 13 mars 2008

**modifiant et complétant le 8<sup>e</sup> programme de construction d'ensembles de logements subventionnés ainsi que les participations de l'Etat.**

(publié au Mémorial A n°30 du 19 mars 2008, pp. 398-428)

Ce **règlement grand-ducal modifie et complète** le règlement grand-ducal du 31 mars 2004 arrêtant le 8<sup>e</sup> programme de construction d'ensembles de logements subventionnés ainsi que les participations de l'Etat (qui porte sur un total de quelque 10.822 logements, dont 3.000 à réaliser dans le cadre de la création de diverses réserves foncières, 1.387 dans le cadre de 4 zones d'assainissement et 6.435 unités à construire ou à réaliser dans le cadre de différents projets de construction d'ensembles).

Ainsi, il prévoit 27 projets de plusieurs promoteurs publics pour lesquels une inscription au 8<sup>e</sup> programme a été urgente, étant donné que ces projets sont censés bénéficier de tranches de participation étatique dont la liquidation est encore à charge du budget de l'Etat pour 2007, et au total 84 projets qui ne sont pas encore inclus au 8<sup>e</sup> programme.



## // Règlement grand-ducal du 18 mars 2008

**modifiant le règlement grand-ducal du 16 novembre 1998 fixant les mesures d'exécution relatives aux logements locatifs, aux aides à la pierre ainsi qu'aux immeubles cédés sur la base d'un droit d'emphytéose et d'un droit de superficie, prévues par la loi modifiée du 25 février 1979 concernant l'aide au logement.**

(publié au Mémorial A n°44 du 10 avril 2008, pp. 694-697)

Compte tenu de la recommandation 20/2006 de l'Ombudsman au sujet de l'insatisfaction découlant de l'application du règlement grand-ducal du 16 novembre 1998 fixant les mesures d'exécution relatives aux logements locatifs, aux aides à la pierre ainsi qu'aux immeubles cédés sur la base d'un droit d'emphytéose et d'un droit de superficie, prévus par la loi modifiée du 25 février 1979 concernant l'aide au logement, et suite à une analyse détaillée des modalités dudit règlement grand-ducal, le règlement grand-ducal de 1998 a été modifié en vue de faciliter son application et d'améliorer sensiblement la situation des personnes directement concernées.

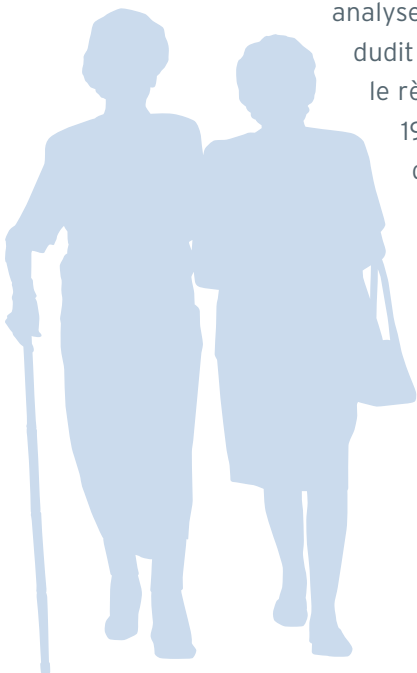

» Plusieurs définitions ont été revues:

### ■ Personne âgée

Ainsi, le statut de personne âgée est dorénavant applicable aux personnes qui ont 70 ans et plus, au lieu de 65 ans et plus.

### ■ Personnes handicapées

Certaines personnes invalides ne présentent pas forcément le degré de handicap ou d'incapacité physique de 70% préconisé par le règlement de 1998 en vue de bénéficier de la formule avantageuse du calcul du loyer. Une modification de la définition permet à toute personne hébergée dans un logement adapté (au sens de l'article 22, alinéa 2) de bénéficier de la formule avantageuse arrêtée à l'article 26 du règlement, pour autant qu'un certificat médical atteste que la personne concernée ne peut vivre de manière « normale » dans un logement non-adapté aux besoins requis par son handicap ou qu'un certificat d'invalidité lui soit délivré par sa caisse de maladie.

### ■ Enfant à charge / Ménage

La réglementation en matière d'aides individuelles au logement - qui a également comme base légale la loi modifiée du 25 février 1979 concernant l'aide au logement - sera prochainement adaptée aux exigences nouvelles.

Afin de ne pas avoir des définitions divergentes pour les différents règlements d'exécution de la loi de 1979, il convient d'adapter les définitions de « enfant à charge » et de « ménage » du règlement grand-ducal de 1998, de manière à ce qu'elles correspondent aux définitions



prévues par la réglementation en matière d'aides individuelles au logement.

» Dans la détermination du revenu net disponible annuel (RND) du ménage, pour ne pas avoir à prendre en compte les revenus des enfants à charge, c'est-à-dire les enfants pour lesquels des allocations familiales sont perçues, il convient de l'inscrire dans la nouvelle version du règlement.

Afin de mieux préserver le foyer familial lors de la période où les enfants entrent dans la vie active, une autre modalité viendra compléter le texte sur la détermination du revenu net disponible annuel du ménage. Les revenus des enfants vivant dans le logement et entrant dans la vie professionnelle ne seront dorénavant plus considérés qu'à 25% la première année, à 50% la deuxième année, à 75% la troisième année et à 100% à partir de la quatrième année.

Lors de la détermination du RND du ménage, il est jugé utile de tenir compte

des rentes accident ainsi que des rémunérations brutes allouées pour les heures de travail supplémentaires visées par l'article 4, paragraphe (1), du règlement grand-ducal du 21 décembre 2007 portant exécution de l'article 115, numéro 11 de la loi modifiée du 4 décembre 1967 concernant l'impôt sur le revenu.

» Les unités de consommation (UC) du ménage seront déterminées comme suit:

• pour le 1 <sup>er</sup> adulte	1
• pour tout adulte, à partir du 2 <sup>e</sup>	0,70 (au lieu de 0,75)
• pour le 1 <sup>er</sup> enfant à charge	0,40
• pour le 2 <sup>e</sup> enfant à charge	0,45
• pour tout enfant à charge, à partir du 3 <sup>e</sup>	0,50.

Pour chaque enfant à charge âgé de 14 ans ou plus, le coefficient à appliquer est augmenté de 0,1 par enfant, c'est-à-dire en cas d'un ménage de 2 adultes et d'un enfant à charge de plus de 14 ans, l'UC de ce ménage est de  $1 + 0,7 + (0,4 + 0,1) = 2,2$ . Par conséquent, le loyer des ménages avec 1 ou plusieurs enfants à charge de 14 ans ou plus diminuera.

#### Quelques exemples à titre indicatif:

Composition du ménage	RGD 16/11/98	Nouveau RGD
Personne seule	1	1
1 adulte + 1 enfant à charge	1,40	1,40
1 adulte + 2 enfants à charge	1,85	1,85
Couple sans enfant	1,75	1,70
Couple avec 1 enfant à charge	2,15	2,10
Couple avec 2 enfants à charge	2,60	2,55
Couple avec 3 enfants à charge	3,10	3,05
Couple avec 1 enfant à charge de 14 ans ou plus	2,15	2,20
Couple avec 2 enfants à charge de 14 ans ou plus	2,60	2,75



» Dans ces conditions, le taux de loyer (x) doit être adapté en fonction de ce qui précède et il est fixé à 9 % au lieu de 8 % pour un revenu net disponible annuel (RND) par unité de consommation inférieur ou égal à 12 fois le revenu minimum garanti (RMG), montant net, par mois.

Le taux de loyer (x) augmente de 1% pour chaque tranche de revenu net disponible annuel (RND) de 60 € ramené au nombre-indice de la synthèse des prix à la consommation (N.I. 100, base 1948).

De même, il est dorénavant convenu que la détermination des unités de consommation du ménage se fait sur base de la situation au 31 décembre de l'année précédente, de manière à correspondre à celle prise en compte pour le calcul du loyer.

» Le fait d'établir un décompte de loyer dans le courant de l'année qui suit celle dont les revenus effectivement perçus sont pris en compte peut entraîner un endettement important chez certains des locataires. En effet, il se peut qu'une personne, suite à la réalisation d'heures supplémentaires ou la perception d'une prime unique dans le courant d'une année, ne dispose plus de ces apports financiers l'année suivante et qu'elle ait des difficultés à s'acquitter du décompte et de ses nouvelles avances de loyer.

Aussi, l'établissement du décompte et l'adaptation du loyer prévus par le règlement grand-ducal de 1998 sont abolis. Cependant, un tel décompte est encore à faire pour 2007, mais pas pour les quatre premiers mois de 2008. Une disposition transitoire est prévue à cet effet dans le texte du projet de règlement grand-ducal.

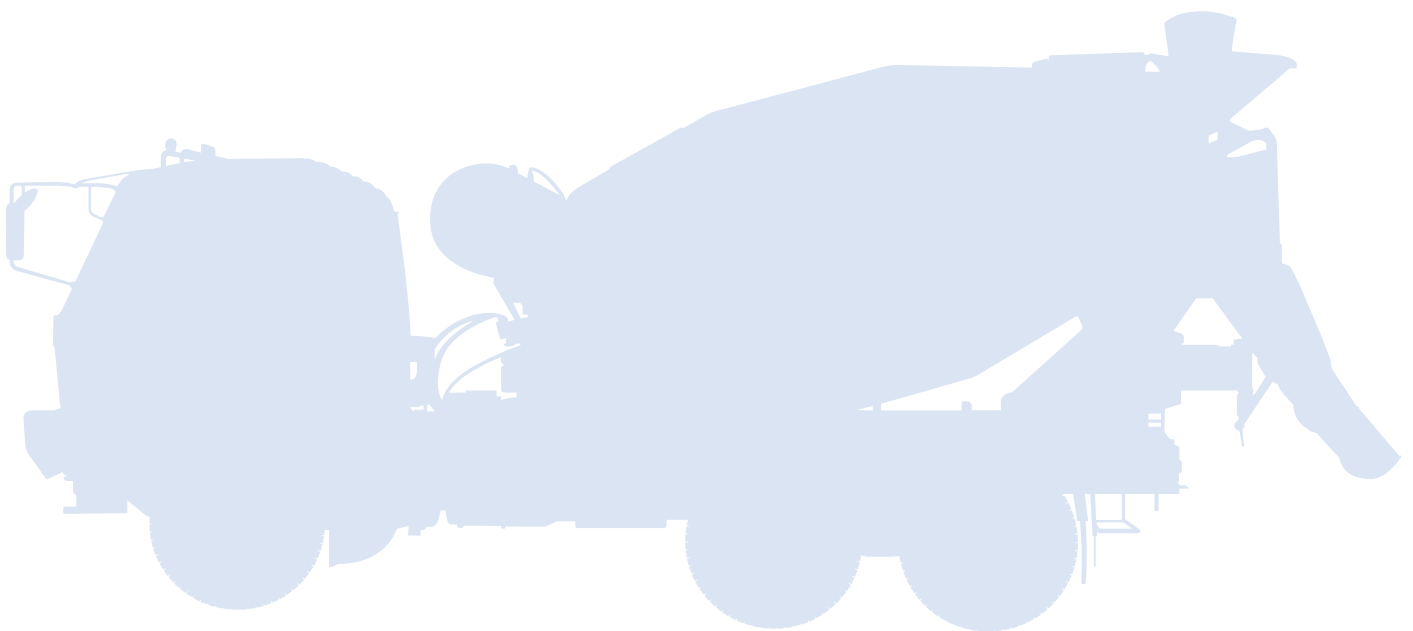







En cours d'année, un nouveau loyer est établi conformément aux dispositions des chapitres 2.3. et 3.3. ainsi que de l'article 32, mais seulement dans une des 2 hypothèses suivantes:

- lorsque la composition du ménage-occupant s'est modifiée en faveur du ménage-occupant (le nouveau loyer est alors appliqué rétroactivement au 1<sup>er</sup> jour du mois qui suit la modification dans le ménage), ou
- lorsqu'il est établi que le total des revenus du ménage-occupant, calculé sur une base annuelle, a subi une diminution de 5% au minimum par rapport aux revenus pris en considération pour le calcul du loyer établi (le nouveau loyer est applicable le 1<sup>er</sup> jour du mois qui suit la notification, par le ménage-occupant, de la diminution des revenus).

» Afin d'alléger les conséquences - tant financières que psychologiques - d'un décès, une nouvelle mesure est mise en place, laquelle stipule qu'en cas de décès d'un membre du ménage-occupant, l'unité de consommation du ménage-occupant est seulement modifiée lors de la 2<sup>e</sup> révision des loyers qui suit ce décès.

» Etant donné que les montants prévus au règlement grand-ducal de 1998 sont toujours libellés en francs luxembourgeois, il convient de les convertir en euro (p.ex. la redevance annuelle à payer dans le cadre de la loi modifiée du 25 février 1979 concernant l'aide au logement lors de la constitution des droits des acquéreurs de logements sur base de la législation sur le droit d'emphytéose et le droit de superficie).

Ces modifications sont entrées en vigueur le 1<sup>er</sup> mai 2008. Pour la période du 1<sup>er</sup> janvier au 30 avril 2008, il ne sera pas procédé au recalcul du loyer dû.





AUSSTELLUNG

# WOHNEN IN LUXEMBURG:

03.10. - 06.10.2008

SEMAINE NATIONALE DU LOGEMENT

Freitag, 3. Oktober: 16.00 - 20.00 Uhr

Samstag, 4. Oktober: 10.00 - 18.00 Uhr

Sonntag, 5. Oktober: 10.00 - 18.00 Uhr

Montag, 6. Oktober: 14.00 - 20.00 Uhr

LUXEXPO

LUXEMBURG - KIRCHBERG

## WO UND WIE?

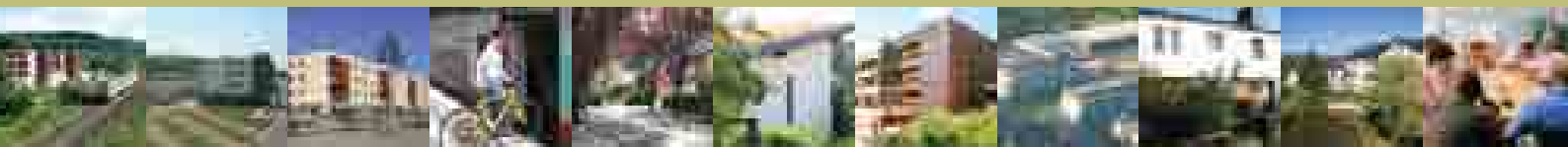

## QUALITÄTSKRITERIEN IM WOHNUNGSBAU



LE GOUVERNEMENT  
DU GRAND-DUCHÉ DE LUXEMBOURG  
Ministère des Classes moyennes,  
du Tourisme et du Logement

[www.logement.lu](http://www.logement.lu)



LE GOUVERNEMENT  
DU GRAND-DUCHÉ DE LUXEMBOURG  
Ministère de l'Intérieur  
et de l'Aménagement du Territoire

[www.miat.public.lu](http://www.miat.public.lu)



## 5. Carnet de l'habitat

Grâce au carnet de l'habitat, les citoyens du Grand-Duché se voient proposer pour la première fois un système complet et intégré d'identification et d'évaluation pour immeubles d'habitation. En plus, ce nouveau carnet vient compléter et étendre les objectifs existants d'amélioration écologique et sanitaire des logements.

Le carnet de l'habitat permet de mettre en évidence, pour les immeubles d'habitation, des déficits au niveau du bilan énergétique, de la santé et de la situation générale du logement. En plus, il permet de formuler des propositions concrètes d'amélioration.

Pour inspecter l'immeuble, l'expert se sert d'un logiciel d'évaluation faisant appel à des critères prédéfinis.

L'inspection de l'immeuble prendra en compte les aspects suivants:

### a) Santé/hygiène

Facteurs susceptibles de constituer pendant la période d'utilisation de l'immeuble un danger pour la santé ou de compromettre le bien-être des habitants, comme par exemple présence de polluants ou de substances toxiques à l'intérieur des logements, invasion de microbes, nuisances acoustiques, température et humidité;

### b) Sécurité

Problèmes de sécurité manifestes, par exemple absence de rampes ou d'issues de secours, garde-corps de balcons trop bas, diamètre insuffisant des cheminées;





### c) Energie

Problèmes concernant la situation énergétique de l'immeuble, par exemple insuffisances au niveau de l'isolation et de l'état de conservation des surfaces extérieures de l'immeuble, installations de chauffage et d'eau chaude en mauvais état d'entretien;

### d) Aspects techniques/fonctionnalité

Insuffisances au niveau de la fonctionnalité technique, par exemple âge, état et capacité de fonctionnement de différents éléments de l'immeuble et des circuits d'alimentation, l'examen tenant compte de l'état de la technique;

### e) Aspects sociaux

Insuffisances au niveau de la fonctionnalité sociale de l'immeuble et de ses éléments, comme par exemple faible surface habitable par personne, dimensions des pièces, disposition des pièces, logement non adapté aux besoins de personnes handicapées.

Au terme de la visite par l'expert, vous recevez un carnet de l'habitat sous forme écrite (y compris le carnet énergétique) et un procès-verbal détaillé des insuffisances, indiquant également les mesures d'amélioration proposées. Ce procès-verbal sert de base à la réhabilitation ou à la rénovation du logement.

Pendant une durée de dix ans, les mesures d'amélioration prises par le client seront à chaque fois intégrées par l'expert dans le carnet de l'habitat, de sorte que ce dernier sera constamment tenu à jour.

Que dois-je faire pour obtenir un carnet de l'habitat pour mon immeuble ?

La procédure à suivre :

- Vous devez adresser une demande, accompagnée des pièces requises, au Ministère du Logement;
- L'immeuble d'habitation doit être situé sur le territoire luxembourgeois et, avant l'introduction de la demande, l'âge de l'immeuble doit être d'au moins 15 ans;
- L'immeuble est entièrement ou partiellement affecté à des fins d'habitation;
- Seul le propriétaire peut introduire la demande ; en cas de plusieurs propriétaires, ils doivent tous donner leur accord à l'établissement d'un carnet de l'habitat et nommer un représentant chargé de l'introduction de la demande.

#### Pour plus d'informations :

Service des Aides au Logement  
Coin avenue Gaston Diderich

bd Grande-Duchesse Charlotte  
L-1420 Luxembourg  
Tél.: 247-84850  
Fax: 45 88 44

#### Heures d'ouverture:

- du lundi au vendredi  
de 8h00 - 12h00
- le jeudi après-midi  
de 13h30 - 17h30

#### Transport en commun:

Ligne de bus no. 11  
(Arrêt: "Wampach", avenue du  
X Septembre)



## 6. Projet: « Gréng Hausnummer »

### La construction écologique: attractive et orientée vers l'avenir !

Le Ministère du Logement, l'Oeko-Zenter Lëtzebuerg et le Mouvement Ecologique ont remis en juin 2008 les premières « *Gréng Hausnummern* » pour le Luxembourg.

Le projet « *Gréng Hausnummern* » a été lancé en septembre 2007 par le Ministère du Logement, le Mouvement Ecologique et l'OekoZenter Lëtzebuerg. Dès l'Oekofoire, le projet se réjouissait d'un très grand intérêt public.

La construction écologique est l'avenir: vu la hausse continue des prix en énergie, les changements climatiques imminents, la pénurie de gaz et du pétrole, toutes les chances telles que la construction écologique et l'utilisation des énergies renouvelables doivent être utilisés pour économiser les énergies disponibles. Un tel engagement est distingué par la « *Gréng Hausnummern* » .



La consommation des ressources est une autre caractéristique du projet: utilisation rationnelle de l'eau, emploi de matériaux naturels non-polluants en faveur non seulement de la nature et de l'environnement, mais aussi pour la santé et le bien-être de chaque individu. La « *Gréng Hausnummern* » reprend également ces nouvelles idées.



En face de la déstructuration du paysage et des problèmes de mobilité, l'utilisation économe de la ressource « sol » fort limitée et l'aménagement du territoire suffisamment dense gagnent de plus en plus en importance. Le projet démontre bien que même des «petits» logements peuvent jouir d'une qualité de vie extraordinaire et ceci d'autant plus si le logement profite d'une proximité aux transports en communs - thème central également repris par la « *Gréng Hausnummern* ».



Le but du projet est de montrer les multiples avantages des constructions durables et de distinguer symboliquement l'engagement de chaque maître de l'ouvrage, pionnier des constructions écologiques au Luxembourg. C'est ceux qui reçoivent la «Gréng Hausnummer» qui encouragent et incitent la réflexion sur les constructions durables et qui motivent les autres à suivre. Un grand merci à tous les participants.

Grâce à la check-list détaillée et le dépliant informatif, la « *Gréng Hausnummern* » soutient tous ceux qui réali-

sent peu à peu les transformations de leurs maisons en vue d'obtenir la «Gréng Hausnummer». Les conseils énergétiques concrets permettent l'adaptation progressive aux critères d'évaluation. Tout le monde a la possibilité de transformer sa maison d'une manière écologique.

Seulement 6 mois après le lancement du projet, le Ministère du Logement, l'OekoZenter Lëtzebuerg et le Mouvement Ecologique ont été fiers de pouvoir distinguer 36 propriétaires avec la «Gréng Hausnummer». Par rapport à des projets similaires à l'étranger, le nombre de propriétaires est très élevé. Reste à espérer qu'un grand nombre de personnes prendra exemple aux lauréats.

Enfin, le projet « *Gréng Hausnummern* » du Ministère du Logement, de l'OekoZenter Lëtzebuerg et du Mouvement Ecologique: un projet orienté vers l'avenir, en collaboration avec le Ministère de l'Environnement et le Ministère de l'Economie.





## 7. Wohnungsbedarfs- prognose 2001-2021

### Zusammenfassung der Ergebnisse

#### Vorbemerkung

Aktuelle Szenarien zur Bevölkerungsentwicklung stellen die Wohnungspolitik vor große Herausforderungen: Die Wohnungsproduktion muss gesteigert werden, Wohnformen und Wohnungsgrößen müssen an den demografischen Wandel angepasst werden. Eigentumsbildung muss auch weiterhin möglich bleiben. Diese Herausforderungen kann die Wohnungspolitik nicht alleine bewältigen. In Zukunft werden Bevölkerungspolitik, Raumordnung und Wohnbaupolitik besser aufeinander abzustimmen sein. Zudem erscheint grenzübergreifendes Agieren angezeigt.

In dieser Situation beauftragte das Wohnungsbauministerium zwölf Jahre nach der 1993 durch die LIP GmbH vorgelegten Wohnungsbedarfsstudie das Büro "stadtland" mit der Aktualisierung der Wohnungsbedarfsprognose. Diese stellt mit ihren Ergebnissen und Folgerungen den ersten Baustein für die Ausarbeitung des "Plan directeur sectoriel logement" (PSL) als Fachbeitrag zum "Programme directeur d'aménagement du territoire" dar. Eine interdisziplinäre Arbeitsgruppe aus Vertretern des Wohnungsministeriums, des Innen- und Landesplanungsministeriums und des CEPS Instead (Centre d'Etudes de Populations, de Pauvreté et de Politiques Socio-Economiques) betreut den Planungsprozess.

Im Vordergrund steht die Aufgabe, die zentralen Themen der Wohnungspolitik herauszuarbeiten und einen inhaltlichen Bezug zum "Integrativen Verkehrs- und



Landesentwicklungskonzept“ (IVL, 2004) herzustellen. Es gilt darzulegen, wie die Wohnungspolitik zur Umsetzung des IVL beitragen kann und ob ihre Steuerungsmöglichkeiten gestatten, die angestrebten Ziele zu erreichen.

Eine Wohnungsbedarfsprognose kann dabei nicht punktgenau vorhersagen, welcher Zustand zum Prognosezeitpunkt (in diesem Fall 2021) erreicht sein wird. Sie bietet vielmehr einen Überblick über wahrscheinliche Entwicklungspfade und mögliche Endzustände an. Sie gibt Auskunft über Art und Ausmaß der erforderlichen Wohnungsproduktion und lässt auch mögliche Engpässe erkennen.

In methodischer Hinsicht stellt die Situation in Luxemburg besondere Anforderungen an die Wohnungsbedarfsprognose. Ein rapides Bevölkerungswachstum wird durch die noch höhere Arbeitsplatzzunahme verstärkt. Die vermehrte Ansiedlung ausländischer Arbeitskräfte ist Teil von Landesentwicklungsstrategien (siehe IVL-Szenarien) und erzeugt zusätzlichen Nachfragedruck auf einem ohnehin höchst angespannten Wohnungsmarkt.

Eine Wohnungsbedarfsprognose, die nur die Zahl der zu errichtenden Wohnungen ermittelt, greift in dieser Situation zu kurz. Neben der Frage “Wie viele Wohnungen brauchen wir?” sind auch die Fragen “Wie viele Wohnungen können wir bauen?” und “Welche Konsequenzen haben allfällige Kapazitätsgrenzen?”

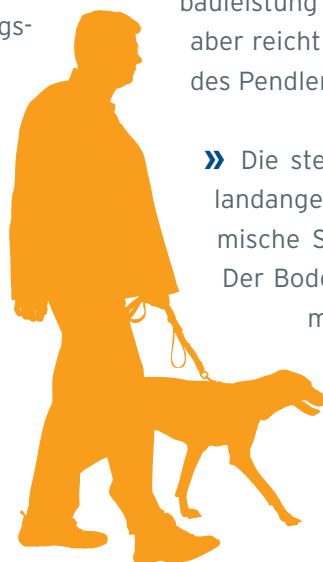

zu beantworten, um zukunftsfähige politische Entscheidungen vorzubereiten.

## Schlussfolgerungen

» Demografische Entwicklung und gesellschaftliche Ansprüche an Wohnfläche und Wohnqualität bedingen weiterhin einen hohen Wohnungsbedarf. Der Wohnungsbedarf bis 2021 beträgt rund 69.000 Wohnungen, das sind rund 3.400 Wohnungen pro Jahr.

» Die Neubauleistung ist begrenzt. In den letzten 30 Jahren lag die jährliche Neubauleistung nie über 3.300 Wohnungen und nie unter 1.400 Wohnungen. Zwischen 2001 und 2021 können voraussichtlich 50.000 bis 62.000 Wohnungen errichtet werden. Der Wohnungsbedarf nach jährlich rund 3.400 fertig gestellten Wohnungen kann nur dann produziert werden, wenn es gelingt, die aktuell zu erwartenden sehr hohen Fertigstellungszahlen über den gesamten Prognosezeitraum aufrecht zu halten und sogar noch leicht zu steigern. Das Einwohnerszenario des IVL kann mit der prognostizierten Wohnbauleistung nicht realisiert werden, wohl aber reicht diese für die Einwohnerzahl des Pendlerszenarios aus.

» Die stetige Verknappung des Baulandangebotes bewirkt eine dynamische Steigerung der Bodenpreise. Der Bodenmarkt wird zum Anbietermarkt, ein Marktausgleich im Sinn der Nachfrager wird zunehmend unmöglich. Darunter leidet besonders der flächenintensive Eigenheimbau, der



rückläufig ist, und sich im Zentralraum (Distrikt Luxemburg) seit 1991 auf die Hälfte reduziert hat. Insbesondere junge Familien können ihren bevorzugten Wohnwunsch zunehmend nicht mehr erfüllen. Eine Forcierung der Wunschwohnform "Einfamilienhaus" darf aber nur unter Beachtung auf Nachhaltigkeitsaspekte erfolgen. Verdichtungsformen im Einfamilienhausbau, die die privaten Budgets (zur Wohnraumschaffung) entlasten und gleichzeitig eine flächeneffiziente Siedlungsentwicklung unter Schonung der Bauflächenreserven sicherstellen, sind zu fordern und fördern.

» Die demografischen Entwicklungstrends stellen die Wohnungspolitik damit vor große Herausforderungen: Die Wohnungsproduktion muss gesteigert, Wohnformen und Wohnungsgrößen müssen an den demografischen Wandel angepasst werden. Zur Sicherung eines funktionierenden Wohnungsmarktes ist die Mobilisierung des erforderlichen Wohnbaulandes vordringlich. Dazu sind zusätzliche Anstrengungen unumgänglich.

» Diese Herausforderungen kann die Wohnungspolitik nicht alleine bewältigen. Eine politikfeldübergreifende Abstimmung von Bevölkerungspolitik, Raumordnung, Wohnbaupolitik und Förderungsinstrumentarium etc. ist erforderlich, insbesondere dann, wenn die Wohnraumbereitstellung nicht limitierender Faktor für bei der Erfüllung gesteckter Ziele zur Landesentwicklung (siehe IVL) sein soll.

» Bei der prognostizierten Neubaulistung müsste, um die dem IVL zu Grunde gelegte Erwerbstätigenzahlen



zu erreichen, die Zahl der Grenzgänger geringfügig höher sein als im Pendlerszenario und läge um gut 32.000 höher im Einwohnerszenario. Somit ist auch für die Grenzgängerhaushalte ein erheblicher Wohnungsbedarf zu erwarten. Die grenzübergreifende Abstimmung der Wohnungspolitik im Wohnungsbereich sollte daher intensiviert und institutionalisiert werden.

» Versorgungsdiskrepanzen werden zu Gunsten jener kaufkräftigen Haushalte zunehmen, die ihre Nachfrage auf dem Wohnungsmarkt befriedigen können. Einkommensschwache Haushalte und Nachfrager nach Wohnformen mit hohem Baulandbedarf (Eigenheime) werden ihre Wohnwünsche zunehmend nicht mehr zufrieden stellend decken können. Ein marktfähiges Angebot an erschwinglichen, flächensparenden und flexiblen Eigenheimen insbesondere für junge Familien ist daher zu entwickeln.

» Der steigende Anteil an kleinen Haushalten (Singles, kinderlose Paare, Alleinerziehende, ältere Personen) erfordert die laufende Weiterentwicklung und Anpassung des Wohnungsangebotes und der Wohnumfeldgestaltung. Das "normale" freistehende Einfamilienhaus stellt dafür nur bedingt die geeignete Wohnform dar.

» Während die durchschnittlichen Haushaltsgrößen sinken, steigen die durchschnittlichen Wohnungsgrößen ständig. Dieses Auseinanderklaffen von Angebot und Nachfrage wird im Prognosezeitraum zu Problemen auf dem Wohnungsmarkt führen.

» Der Neubau schafft in erster Linie zusätzliche Versorgungsqualitäten in bereits gut versorgten Segmenten des Wohnungsmarktes (Ausnahme ist der soziale Wohnbau). Im Jahr 2021 werden 160.000 Haushalte (2/3 aller Haushalte) deutlich überdurchschnittlich mit Wohnraum versorgt sein. Angesichts sinkender Haushaltsgrößen gewinnt die Mobilisierung dieser "stillen" Wohnflächenreserve an Bedeutung.

» Die Effekte und Einflussmöglichkeiten des Wohnbaus auf den Wohnungsmarkt sind beschränkt. Der jährliche Neubau entspricht zur Zeit etwa 1,5% des Wohnungsbestandes. Der Wohnungsmarkt im Bestand entspricht dem sechs- bis zehnfachen des Neubaumarktes. Die Wohnungspolitik sollte daher ihr Maßnahmenfeld über den Wohnungsbau hinaus zielgerichtet diversifizieren, z.B. durch Anreize zur Mobilisierung der erheblichen Wohnflächenreserven im Bestand und die Weiterverfolgung eines bedarfsgerechten Mietwohnungsbaus mit auf den IVL abgestimmter räumlicher Schwerpunktsetzung. Relevante Mengeneffekte können in jedem Fall nur auf lange Sicht erzielt werden. Lenkende Eingriffe sollten daher rasch gesetzt und konsequent über einen längeren Zeitraum beibehalten werden.



## 8. Construire en sécurité

Les chantiers de construction sont des activités engendrant un grand nombre d'accidents de travail et malheureusement aussi beaucoup d'accidents de travail graves.

Il est clair que le respect des prescriptions minimales de sécurité et de santé sur les chantiers constitue un impératif pour assurer l'intégrité des salariés présents sur ces chantiers.

C'est pourquoi les législateurs européens et luxembourgeois ont préconisé un renforcement de la coordination en-

tre les différents intervenants, et ce dès l'élaboration du projet de l'ouvrage, mais évidemment aussi lors de la réalisation de l'ouvrage.

Il n'est donc pas surprenant qu'un des points forts de cette législation est l'obligation de coordonner les travaux sur les chantiers de construction, un autre point fort étant l'obligation d'intégrer la prévention des risques professionnels par le biais d'un plan général de sécurité et de santé.

Voici quelques notions que chaque maître d'ouvrage doit connaître au moment de se lancer dans la construction d'un logement.





## 1) Coordinateurs en matière de sécurité et de santé

Le maître d'ouvrage est tenu de désigner un coordinateur en matière de sécurité et de santé pour **tout chantier** (chantiers de construction, de rénovation, d'agrandissement etc.) **où intervient au moins deux entreprises**, conformément aux dispositions de l'article 3, du règlement grand-ducal du 27 juin 2008 concernant les prescriptions minimales à mettre en œuvre sur les chantiers temporaires ou mobiles.

Le maître d'ouvrage est toutefois dispensé de désigner un tel coordinateur en cas d'urgence déterminée par un **cas de force majeure**. En pareil cas, l'Inspection du travail et des mines doit être informée sans délai par le maître d'ouvrage en incluant la motivation de cette force majeure.

La désignation des coordinateurs sécurité et santé doit faire l'objet d'une convention contractuelle entre le maître d'ouvrage et lesdits coordinateurs.

## 2) Avis préalable

L'Inspection du travail et des mines, doit être informée, avant le début des travaux de la réalisation de travaux dont l'importance dépasse le **volume présumé des travaux de 500 hommes - jours** par le biais d'un « Avis préalable ».

Le volume de travail pour une maison unifamiliale dépasse ce seuil.

Cet avis préalable doit être établi conformément à l'annexe III du règlement



grand-ducal du 27 juin 2008 et doit de préférence être communiqué par voie électronique à l'adresse **ap@itm.etat.lu**. A défaut, l'avis préalable est à envoyer à l'adresse postale de l'ITM, B.P. 27, L-2010 Luxembourg.

Toute mise à jour est à communiquer à l'ITM. Il en est ainsi, notamment en cas d'une augmentation substantielle du nombre des salariés sur le chantier ou en cas d'arrivée de nouvelles entreprises ou de sous-traitants.

**3) Le Plan général de sécurité et de santé**, est un document qui définit l'ensemble des mesures spécifiques propres à prévenir les risques liés aux activités simultanées ou successives des différents intervenants sur le chantier en incluant les éléments figurant à l'annexe VI du règlement grand-ducal cité ci-dessus.

Le maître d'ouvrage veille que ce plan général de sécurité et de santé précisant les règles spécifiques applicables au chantier concerné soit établi préalablement à l'ouverture du chantier, s'il s'agit:

- de travaux pour lesquels un **avis préalable** est requis,
- ou
- de travaux comportant des **risques particuliers** qui sont définis à l'annexe II du règlement grand-ducal précité.

Les plans particuliers de sécurité et de santé que chaque corps de métier intervenant sur le chantier doit établir, seront intégrés par le coordinateur sécurité et santé dans le plan général de sécurité et de santé de ce même chantier.

## 5) Contacts :

### 1. Compétent pour les cantons de Clervaux, Wiltz, Vianden, Diekirch, Redange, Echternach :

Siège régional Diekirch  
16, rue Jean l'Aveugle  
L- 9208 DIEKIRCH  
Tél.: +352.80.20.56 - 1  
Fax: +352.80.20.56 - 700

### 2. Compétent pour les cantons de Capellen, Esch, Remich :

Siège régional Esch  
68, rue de Luxembourg  
L- 4221 ESCH-SUR-ALZETTE  
Tél.: +352.54.36.54 - 1  
Tél.: +352.54.36.54 - 700

### 3. Compétent pour les cantons de Luxembourg, Mersch et Grevenmacher :

Siège régional Luxembourg  
3, rue des Primeurs  
L-2361 STRASSEN  
Tél.: +352.2478 - 6220  
Fax: +352.40.40.07





### **III. Les aides de l'Etat**

<b>1. Les aides directes</b>	<b>38</b>
<b>2. Les aides indirectes</b>	<b>51</b>
<b>3. La performance énergétique des bâtiments d'habitation</b>	<b>53</b>
<b>4. Les aides pour les économies d'énergie et l'utilisation des énergies renouvelables</b>	<b>60</b>





## 1. Les aides directes

### 1.1. Les aides directes: les aides individuelles au logement

Les aides individuelles au logement ont comme finalité de faciliter l'accèsion à la propriété.

#### 1.1.1. Prime de construction et prime d'acquisition

Il s'agit d'aides en capital de l'Etat qui peuvent être obtenues:

- pour construire un logement (maison unifamiliale ou appartement) ou pour acquérir un logement en cas d'une première occupation (prime de construction);
- pour acquérir un logement habité antérieurement (maison unifamiliale ou appartement) (prime d'acquisition).

Le montant de ces deux primes est fixé en fonction du revenu et de la situation de famille et peut varier entre 250 et 9.700 euros.

#### Qui peut bénéficier d'une prime de construction / prime d'acquisition?

- Lorsque vous avez contracté un prêt hypothécaire auprès d'un établissement financier pour construire ou pour acquérir un logement se situant au Grand-Duché de Luxembourg et qui servira d'habitation effective, principale et permanente à votre ménage pendant un délai d'au moins dix ans;
- lorsque vous n'êtes ni propriétaire, ni usufruitier d'un autre logement, ni au Grand-Duché, ni à l'étranger;

- lorsque vous respectez certaines conditions de revenu;
- lorsque vous respectez les critères de surface utile d'habitation tels que mentionnés ci-dessous:

Maison unifamiliale	Appartement
65 m <sup>2</sup> au moins	52 m <sup>2</sup> au moins
140 m <sup>2</sup> au plus	120 m <sup>2</sup> au plus

(ne sont pas compris les caves, garages, greniers, ateliers ou autres dépendances professionnelles et, dans les immeubles en copropriété, tous les espaces communs)

#### Ces surfaces peuvent être augmentées:

- de 16 m<sup>2</sup> à partir du 3<sup>ème</sup> enfant à charge;
- de 20 m<sup>2</sup> pour tout ascendant vivant dans le ménage commun si:
  - le ménage compte plus de 4 personnes;
  - l'ascendant n'est pas lui-même propriétaire d'un logement;
  - l'ascendant ne peut vivre seul vu son état d'infirmité.

Pour les immeubles construits avant le 10 septembre 1944, aucune condition de surface n'est à remplir.

#### Quelle est la situation de famille à prendre en considération?

Pour la détermination de votre prime, il s'agit de celle existant à la date du commencement des travaux de construction du logement ou de l'acte notarié documentant l'acquisition de votre logement. En cas de naissance d'un enfant dans l'année qui suit cette date, vous avez le droit



de demander le réexamen de votre prime sur la base de cette nouvelle situation de famille. Les enfants à prendre en considération aux mêmes fins sont ceux pour lesquels vous touchez des allocations familiales et qui vivent au sein de votre ménage.

### **Quel est le revenu à prendre en considération?**

Est considéré pour le calcul d'une prime, le revenu imposable qui doit correspondre:

- soit à la moyenne des revenus des 3 années d'imposition précédant la date de l'acte authentique documentant l'acquisition du logement ou du commencement des travaux de construction;
- soit au revenu de l'année d'imposition précédant immédiatement cette date;
- soit au revenu de l'année d'acquisition du logement ou du commencement des travaux de construction si:
  - le requérant n'a disposé d'aucun revenu au cours des années précédentes; ou
  - le revenu du requérant a diminué de plus de 10 % par rapport à l'année précédente.

Le revenu ainsi considéré est le revenu imposable augmenté de tous les autres revenus, même non soumis à l'impôt dont dispose le requérant, son conjoint et toute autre personne vivant avec le requérant en communauté domestique, à l'exception des ascendants et des descendants

et sans prise en compte des prestations familiales et des allocations pour personnes gravement handicapées.

N.B.: Lorsque, en cas d'imposition collective de deux conjoints, le revenu à prendre en compte sur la base des dispositions qui précèdent comprend, en dehors d'autres revenus nets, un revenu net provenant d'une occupation rémunérée du conjoint, affilié à titre personnel à un régime de pension, ce dernier revenu, ramené au nombre-indice cent du coût de la vie, est réduit à concurrence de 1.250 euros.

Il en est de même en cas de mariage des requérants endéans le délai de deux années après la date d'occupation du logement.

Lorsque les deux conjoints sont mariés depuis moins de 3 années au moment du commencement des travaux de construction ou à la date de l'acte authentique documentant l'acquisition du logement, il n'est tenu compte pour l'octroi de la prime que du revenu de l'un des deux conjoints, le revenu à retenir étant le plus élevé. Dans ce cas, l'abattement susmentionné n'est pas à déduire.

Dans le cas de l'imposition collective de deux conjoints, il n'est tenu compte du revenu que d'un seul des deux conjoints, à condition que l'autre conjoint ait cessé définitivement toute occupation rémunérée au plus tard deux années après l'occupation du logement pour lequel une aide a été demandée.



### La prime est refusée si :

- vous avez fait donation de votre fortune à un tiers;
- le financement de votre logement peut être réalisé entièrement par vos propres moyens financiers ou par ceux de votre conjoint;
- vous louez (en tout ou en partie) votre logement;
- vous avez présenté votre demande en obtention d'une prime de construction plus tard qu'un an à partir de la date d'achèvement des travaux de construction;
- vous avez présenté votre demande en obtention d'une prime d'acquisition plus tard qu'un an à partir de la date de l'acte notarié documentant l'acquisition du logement.

#### 1.1.2. Subvention d'intérêt

C'est une aide en intérêts de l'Etat qui peut être accordée afin de réduire vos charges mensuelles si vous avez contracté un prêt hypothécaire en vue de la construction, de l'acquisition ou de l'amélioration de votre logement. Sont pris en considération pour le calcul de la subvention d'intérêt, les prêts hypothécaires jusqu'à concurrence de 125.000 euros.

Le taux de la subvention d'intérêt se calcule sur base de votre revenu imposable actuel et de votre situation de famille et peut varier entre 0,125 % et 3,75 %.



**Subvention d'intérêt en faveur de la construction ou de l'acquisition d'un logement:**

Situation de famille	Revenu en euros (indice 100)											
	2.250	2.500	2.750	3.000	3.250	3.500	3.750	4.000	4.250	4.500	4.750	5.000
Personne seule	3,750	3,500	3,000	2,750	2,250	1,750	1,250	0,750	0,500	0,375	0,125	
Ménage sans enfant	3,750	3,750	3,500	3,000	2,750	2,250	1,750	1,250	0,750	0,500	0,375	0,250
Ménage avec 1 enfant	3,750	3,750	3,750	3,500	3,250	3,000	2,750	2,250	1,750	1,250	1,000	0,875
Ménage avec 2 enfants	3,750	3,750	3,750	3,750	3,750	3,500	3,250	3,000	2,500	2,000	1,500	1,250
Ménage avec 3 enfants	3,750	3,750	3,750	3,750	3,750	3,750	3,500	3,250	3,000	2,500	2,250	2,000
Ménage avec 4 enfants	3,750	3,750	3,750	3,750	3,750	3,750	3,750	3,750	3,500	3,250	2,750	2,500
Ménage avec 5 enfants	3,750	3,750	3,750	3,750	3,750	3,750	3,750	3,750	3,750	3,500	3,250	3,000
Ménage avec 6 enfants	3,750	3,750	3,750	3,750	3,750	3,750	3,750	3,750	3,750	3,750	3,500	3,250

Situation de famille	Revenu en euros (indice 100)											
	5.250	5.500	5.750	6.000	6.250	6.500	6.750	7.000	7.250	7.500	7.750	
Personne seule												
Ménage sans enfant	0,125											
Ménage avec 1 enfant	0,750	0,500	0,375	0,250	0,125							
Ménage avec 2 enfants	1,000	0,750	0,625	0,500	0,375	0,125						
Ménage avec 3 enfants	1,750	1,500	1,250	0,750	0,500	0,375	0,250	0,125				
Ménage avec 4 enfants	2,250	2,000	1,750	1,500	1,000	0,750	0,500	0,250	0,125			
Ménage avec 5 enfants	2,750	2,500	2,250	2,000	1,750	1,500	1,000	0,500	0,250	0,125		
Ménage avec 6 enfants	3,000	2,750	2,500	2,250	2,000	1,750	1,250	0,750	0,500	0,250	0,125	



Les classes de revenu s'entendent borne inférieure comprise et borne supérieure non comprise.

Le revenu pris en considération correspond au dernier revenu connu au moment de l'allocation de la subvention d'intérêt. La situation de famille prise en considération est celle existant à la date d'allocation de la subvention d'intérêt.

Les dossiers sont réexaminés d'office tous les deux ans.

L'octroi et le refus de la subvention d'intérêt sont soumis aux mêmes conditions que celles prévues pour les primes d'acquisition et de construction.

### 1.1.3. Bonification d'intérêt

C'est une aide en intérêt de l'Etat de l'ordre de 0,875 % par enfant à charge qui peut être accordée afin de réduire vos charges mensuelles si vous avez contracté un prêt hypothécaire en vue de la construction, de l'acquisition ou de l'amélioration de votre logement. La bonification d'intérêt n'est soumise à aucune condition de revenu.

Pour le calcul de la bonification d'intérêt, les prêts hypothécaires ne sont pris en considération que jusqu'à hauteur de 150.000 euros.

Elle peut se cumuler, le cas échéant, avec la subvention d'intérêt.

### 1.1.4. Prime d'épargne

Il s'agit d'une aide en capital de l'Etat dont le montant correspond aux intérêts et

primes bonifiés sur votre compte d'épargne-logement ou sur les comptes d'épargne, mais seulement si les avoirs de ces comptes sont utilisés pour le financement du logement. Le montant maximal de la prime d'épargne ne peut dépasser pour le même bénéficiaire la somme de 5.000 euros. Afin de pouvoir en bénéficier, vous devez rapporter la preuve d'une épargne régulière depuis trois ans au moins.

### 1.1.5. Garantie de l'Etat

Si vous ne pouvez pas fournir de propres garanties suffisantes pour obtenir auprès d'un établissement financier le crédit nécessaire pour la construction, l'acquisition ou l'amélioration d'un logement, l'Etat peut aider à garantir votre prêt.

#### Quand pouvez-vous bénéficier d'une garantie de l'Etat?

- Lorsque vous possédez un compte d'épargne auprès d'un seul et même établissement bancaire depuis 3 ans au moins, et que le compte a été alimenté par des dépôts réguliers annuels de 290 euros au minimum pendant une période d'au moins trois ans, en prenant comme point de départ de cette période le jour où les avoirs sur le compte sont d'au moins 240 euros.
- Lorsque vous avez obtenu d'un établissement financier un prêt correspondant à au moins 60 % du coût du terrain et des travaux de construction ou du prix de l'acquisition ou des travaux de transformation et d'amélioration du logement. La garantie porte sur la partie de votre prêt qui dépasse les 60 % du coût ou du prix

# PRÊT HYPOTHÉCAIRE

*A chacun son style avec Fortuna*



Vous voulez devenir propriétaire d'une belle maison selon votre goût, la Fortuna Banque vous encourage et vous propose des conditions exceptionnelles et un conseil compétent pour votre Prêt Hypothécaire. 130-132 bd. de la Pétrusse • L-2330 Luxembourg • Tél.: 48 88 88-1 • Fax: 40 30 50 credits@fortunabank.lu • www.fortuna.lu

BANQUE  
**FORTUNA**  
BANQUE LUXEMBOURGEOISE FONDÉE EN 1920



visé ci-avant, sans pour autant pouvoir dépasser les 30 %.

- Lorsque le montant de la mensualité à payer ne dépasse pas 40 % de votre revenu disponible.
- Lorsque votre taux d'intérêt débiteur maximum porté en compte par l'établissement financier ne dépasse pas 10 %.

Le montant maximum de la garantie de l'Etat ne peut dépasser la somme de 121.719,38 euros correspondant en 2007 à l'indice moyen annuel de 649,17 de l'indice des prix de la construction.

#### **1.1.6. Prime d'amélioration**

C'est une aide en capital de l'Etat qui peut être obtenue pour financer la rénovation de votre logement.

Cette prime est accordée pour certains travaux effectués dans le but d'améliorer les conditions de salubrité et de sécurité dans les immeubles âgés de 30 ans au moins (les travaux purement d'entretien ou d'embellissement ne sont pas considérés).

#### **La prime d'amélioration est également accordée pour:**

- la création de nouvelles pièces et
- l'agrandissement de pièces existantes si:
  - les critères de surface utile d'habitation prévus par l'article 7 du règlement grand-ducal modifié du 23 juillet 1983 sont respectés. Il est à noter que la condition d'âge minimum n'est pas applicable dans ce cas.



**Votre prêt immobilier,  
vous le préférez  
standard ou sur mesure ?**

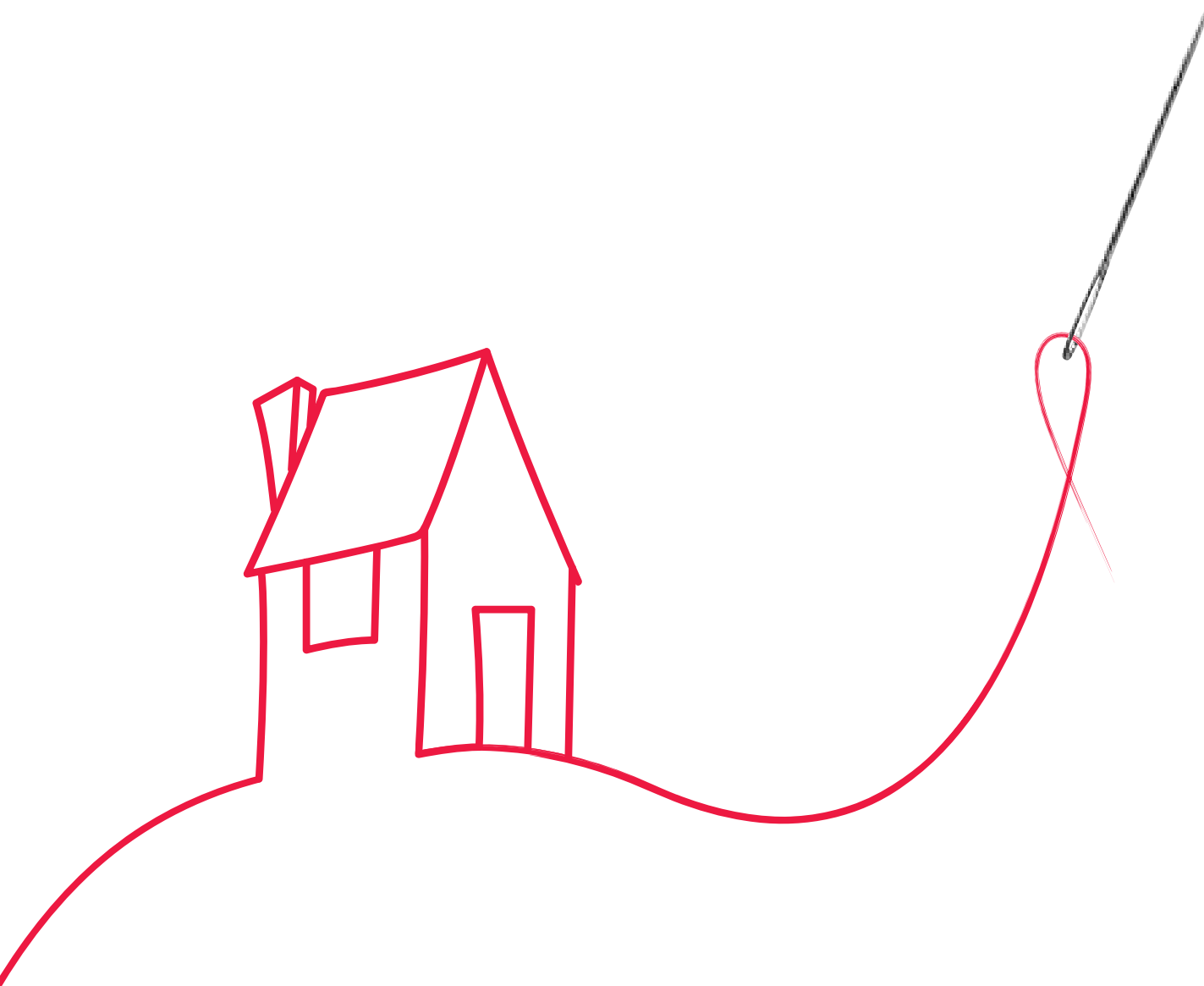

Nous savons que chaque vie est unique. C'est pourquoi nous pensons chacun de nos prêts immobiliers sur mesure. Nous les voulons flexibles aussi, parce que vos besoins d'aujourd'hui ne seront peut-être pas ceux de demain.

Rendez-vous dans les agences Fortis pour bénéficier des conseils et de l'assistance de nos spécialistes ou contactez-nous : (+352) 42 42-2000 ou [www.fortisbanque.lu](http://www.fortisbanque.lu)

**Aujourd'hui ici.  
Et demain?**

**FORTIS**



Getting you there

Banking / Insurance



Les conditions d'octroi sont les mêmes que celles prévues pour la prime de construction et la prime d'acquisition.

#### **Quels sont les travaux à considérer?**

Sont notamment à considérer les travaux relatifs:

- à la couverture du toit, à la charpente ou la zinguerie;
- à l'assèchement des murs humides;
- à l'aménagement d'un vide sanitaire ou d'une isolation équivalente;
- au raccordement à l'égout ou à l'évacuation des eaux usées;
- à l'équipement du logement en salles de bains et WC, y compris la fosse septique;
- à la pose de conduites d'eau, de gaz et d'électricité;
- à l'installation et au renouvellement du chauffage central;
- au remplacement des fenêtres ainsi qu'à la pose de survitrages et de volets;
- à l'addition ou l'extension de pièces d'habitation;
- au ravalement des façades par un procédé traditionnel;
- à l'assainissement des maisons exposées de façon prononcée aux émanations du radon\*.

(\*Pour les travaux visant à réduire les émanations du radon, cette aide étatique est seulement accordée pour des immeubles dont la date de construction se situe avant l'entrée en vigueur du règlement grand-ducal du 28 février 1994).

#### **1.1.7. Aide pour aménagements spéciaux au profit de personnes handicapées physiques**

Il s'agit d'une aide en capital de l'Etat qui peut être obtenue pour réaliser dans les constructions nouvelles ou existantes des aménagements spéciaux, si une personne physique est atteinte d'un ou de plusieurs handicaps moteurs constitutifs d'une insuffisance ou diminution permanente, l'empêchant d'accomplir les gestes quotidiens et notamment de se déplacer de ses propres moyens.

La prime peut aussi être accordée au propriétaire ou usufruitier du logement dans lequel vit un infirme.

La prime correspond à 60 % du coût des travaux sans pouvoir dépasser 15.000 euros. L'octroi de la prime est lié à des conditions de revenu.

#### **Quels sont les aménagements spéciaux à considérer ?**

- la création de possibilités spéciales d'accès au logement;
- les transformations et aménagements à l'intérieur du logement qui facilitent le déplacement;
- l'élargissement de portes;
- la première installation d'un ascenseur spécial ou d'un équipement équivalent;
- la première installation d'équipements spéciaux dans la cuisine, dans la salle d'eau et sanitaire;
- l'adaptation de l'installation électrique à vos besoins spécifiques.



## L'épargne, un jeu d'enfants

La meilleure solution pour assurer l'avenir de vos enfants

Les enfants et leurs exigences grandissent ensemble. Pour financer les petits et les grands besoins, demandez conseil auprès de votre expert BHW ou contactez la hotline BHW au 448844-1.

**La CGFP et la BCEE sont les partenaires de BHW pour l'épargne-logement au Grand-duché de Luxembourg**

**BHW** Caisse d'épargne-logement succursale de Luxembourg  
16, rue Erasme, L-1468 Luxembourg Kirchberg, [www.bhw.lu](http://www.bhw.lu)



### Tous risque chantier

Pour faire construire la maison de ses rêves, on n'est heureusement jamais seul. Entre l'architecte, l'entrepreneur et les nombreux corps de métier, **il n'est pas toujours facile de définir les responsabilités de chacun quand un problème survient.** Pour couvrir tous les intervenants et éviter tout retard éventuel sur le chantier en cas de recherche de responsabilité, AME Lux S.A. vous propose **une couverture très étendue des nombreux dommages** pouvant être ainsi occasionnés.



### Assurance habitation (incendie)

L'assurance habitation des AME est bien **plus qu'une assurance incendie classique.** Ame Lux S.A. assure les dégâts causés à votre habitation y compris **les installations ECO** (ex. panneaux ou boiler solaires, pompe à chaleur etc.) et/ou à votre mobilier, mais aussi les dommages causés à d'autres personnes.

**LES ASSURANCES MUTUELLES D'EUROPE Lux S.A.**  
7, Boulevard Joseph II  
Tel.: 46.36.40  
<http://www.ame.lu>

L-1840 Luxembourg  
Fax: 46.36.44  
E-Mail: [ame@ame.lu](mailto:ame@ame.lu)





### 1.1.8. L'aide étatique dans le cadre de l'assurance dépendance

Avec l'introduction de l'assurance dépendance l'Etat a introduit une série d'aides financières afin de faciliter le maintien de la personne dépendante à domicile. Seules les personnes qui sont reconnues dépendantes ont droit, en cas de besoin, à une adaptation de leur logement. Si ces personnes remplissent également les critères de revenus imposés pour pouvoir bénéficier de la participation de l'Etat aux frais d'aménagements spéciaux de logements répondant aux besoins de personnes handicapées physiques, cette dernière est suspendue jusqu'à concurrence du montant pris en charge par l'assurance maladie.

Les personnes dépendantes peuvent bénéficier des aides prévues pour les adaptations des logements existants et les adaptations en cas de construction ou d'acquisition d'un logement nouveau. De plus, l'assurance dépendance ne prendra en charge que les adaptations du logement principal de la personne dépendante. Pour ce faire, la personne dépendante doit prouver par certificat de résidence qu'elle est domiciliée au logement devant faire l'objet des adaptations.

Il se peut qu'une personne dépendante ait besoin d'une adaptation supplémentaire suite à une aggravation de l'état

de santé. Dans ce cas, un nouveau droit à une adaptation s'ouvre dans le chef de la personne dépendante et elle a droit à la prise en charge de l'adaptation dans les limites et modalités prévues.

#### Quelle est la procédure à suivre pour pouvoir bénéficier de l'aide dans le cadre de l'assurance dépendance?

Après une demande auprès de la cellule d'évaluation et d'orientation de l'assurance dépendance, celle-ci réalise un cahier des charges détaillé des adaptations à entreprendre. A la réception de ce cahier des charges, la personne dépendante sollicite, dans la mesure du possible, une offre de prix détaillée auprès d'au moins trois entreprises différentes laissées à son choix et elle demande toutes les autorisations nécessaires aux adaptations du logement. Sur base des différentes offres de prix répondant aux caractéristiques du cahier des charges, la cellule d'évaluation et d'orientation définit le montant pris en charge. Les travaux d'adaptation ne peuvent pas commencer avant la décision prise par la cellule d'évaluation et d'orientation et ils doivent commencer dans un délai d'un an à compter de la date de la

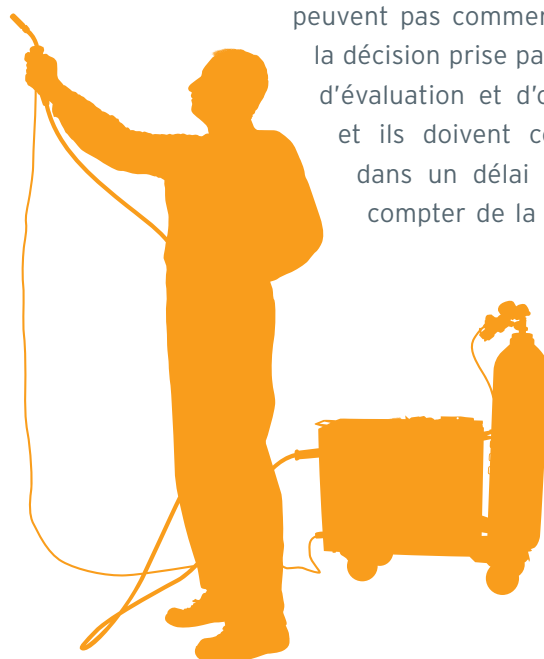

**Je pense, donc je suis.** Chez Raiffeisen.



Si vous pensez à un logement, venez frapper à la bonne porte. Proche, facile, avantageuse, la Banque Raiffeisen, c'est pourtant simple, il suffisait d'y penser...





notification de la décision. Le montant pris en charge est versé sur présentation de factures après la réception des travaux en présence de la cellule d'évaluation et d'orientation. Le logement faisant l'objet des adaptations doit être habité par la personne dépendante pendant au moins douze mois à compter de l'achèvement des travaux. A ce délai s'ajoute un délai d'un mois supplémentaire pour chaque tranche de 247,89 euros accordée. Si ces conditions ne sont pas respectées, le montant pris en charge doit être restitué, si des raisons valables et impérieuses ne motivent pas l'abandon du logement.

#### **1.1.9. Complément de prime d'architecte et/ou d'ingénieur-conseil**

C'est une aide financière que l'Etat vous accorde comme complément à votre prime de construction, respectivement à votre prime d'amélioration, ceci afin de compenser partiellement vos frais et honoraires d'architecte et/ou d'ingénieur-conseil.

#### **Quand pouvez-vous bénéficier de ce complément de prime?**

- Lorsque vous êtes bénéficiaire d'une prime de construction ou d'une prime d'amélioration.
- Lorsque vous avez fait établir par un architecte autorisé à exercer la profession d'architecte au Grand-Duché de Luxembourg un plan architectural et/ou technique pour la construction d'un logement neuf respectivement pour les travaux de transformation, pour autant qu'ils nécessitent l'inter-

vention obligatoire d'un architecte et pour autant qu'ils sont à considérer comme améliorations au sens de la loi concernant l'aide au logement et de ses règlements d'exécution.

Le montant maximal du complément de prime correspond à la moitié des frais d'honoraires d'architecte ou d'ingénieur-conseil sans qu'il puisse dépasser 1.250 euros.

#### **1.1.10. Prime pour la rénovation d'immeubles anciens**

Le ministre ayant la Culture dans ses attributions peut accorder des aides pour la rénovation d'immeubles d'habitation construits avant 1914 (dans certains cas, une aide pourra cependant également être accordée si la date de construction se situe après 1914).

#### **1.1.11. Aide dans l'intérêt de l'habitat rural**

Une aide étatique peut être accordée par le ministre ayant l'Agriculture dans ses attributions en cas de travaux d'aménagement d'une maison d'habitation faisant partie d'une exploitation agricole, ayant pour but de permettre à deux générations d'agriculteurs de vivre dans des logements séparés. L'aide s'élève à 50% des frais d'investissement, sans pouvoir dépasser le montant de 50.000 euros.



## 2. Les aides indirectes

Destinées aux promoteurs publics en vue de la réalisation de projets de construction de logements subventionnés.

Afin de soutenir les promoteurs dans les projets de construction de logements, tous les projets auxquels l'Etat participe par l'intermédiaire de son Ministère du Logement sont englobés dans un programme quinquennal, le Programme de construction d'ensembles de logements subventionnés. Les aides publiques auxquelles les promoteurs publics peuvent prétendre, afin de réaliser les projets de construction de logements subventionnés, sont attribuées dans le cadre de ce programme et assorties d'une série de règles et de procédures à respecter - voir « Procédure ».

L'Etat subventionne, à certaines conditions, les projets suivants:

- Mise en place de programmes de construction,
- Acquisition et viabilisation de terrains,
- Préfinancement des projets de construction,
- Aménagement d'infrastructures de garde et d'éducation,
- Construction et acquisition de logements destinés à la vente et à la location,
- Construction de logements pour les travailleurs étrangers et les personnes en séjour temporaire,
- Aides individuelles (primes, subventions, etc.)

Selon la nature de l'investissement, la participation financière de l'Etat aux projets de construction de logements en



régie communale se situe dans une fourchette allant de 40 % à 100 % des coûts. L'Etat peut prendre en charge les aides suivantes:

- 50% des frais d'étude de programmes de construction dans leurs aspects urbanistique, architectural et technique; Art.21
- 40% du prix d'acquisition de terrains à condition que ceux-ci soient mis en valeur dans un délai de 10 ans. Si les droits des acquéreurs ne sont pas constitués sur base d'un bail emphytéotique, cette aide sera déduite des autres participations de l'Etat en matière de logement; Art.22
- 50% des frais résultant de l'aménagement de terrains à bâtir résultant de: la démolition éventuelle de bâtisses existantes; l'installation de l'infrastructure technique, notamment de la voirie, de canalisations, de conduites d'eau, de gaz, d'électricité, de télécommunications et de chauffage urbain; Art.23
- 70% des frais résultant de l'aménagement des places de jeux et d'espaces verts; Art.23
- 100 % des charges intérêts d'emprunts contractés pour le préfinancement de l'aménagement des terrains et de la construction des logements (24 mois au plus); Art.25
- 50% du prix de construction d'infrastructures de garde d'enfants et d'éducation dans le cadre de projets

subventionnés par l'Etat;  
Art. 26bis

- 70% à 75% du prix de construction ou d'acquisition de logements destinés à la location financés par des promoteurs publics;  
Art. 27
- 100% soit du coût de construction et de premier équipement, soit du coût d'acquisition, d'aménagement et de premier équipement lors de la création d'hébergements pour les travailleurs étrangers, les demandeurs d'asile, les étudiants et les autres personnes en mission temporaire;  
Art. 29
- 40% du prix de construction ou d'acquisition de logements par l'employeur pour les travailleurs étrangers;  
Art. 30bis
- 75% du prix de construction ou d'acquisition de logements locatifs par des organismes d'utilité publique;  
Art. 30ter

### Contacts

Vous pouvez également obtenir des informations pour les Aides étatiques destinées aux promoteurs publics auprès du:

### Département du Logement

#### Adresse:

6, avenue Emile Reuter  
L-2420 Luxembourg  
Tél. : (+352) 247-84842 ou -4845  
Fax. : (+352) 247-84840

@ : [diane.dupont@ml.etat.lu](mailto:diane.dupont@ml.etat.lu)

@ : [dirk.petry@ml.etat.lu](mailto:dirk.petry@ml.etat.lu)





### 3. La performance énergétique des bâtiments d'habitation

#### Introduction

La consommation d'énergie n'a cessé de croître au cours des dernières années. Ceci a eu comme conséquence l'augmentation des prix de l'énergie et l'accroissement de notre dépendance vis-à-vis des pays producteurs.

Afin de réduire les effets négatifs sur le climat, mais aussi la facture énergétique de chacun d'entre nous, il est impératif d'augmenter l'efficacité énergétique dans tous les secteurs. Le secteur du bâtiment mérite une attention particulière étant donné qu'il est responsable de quelque 40% de la consommation d'énergie finale de l'Union européenne. Il constitue dès lors un levier important pour réduire notre consommation d'énergie.

#### Législation

La directive 2002/91/CE du 16 décembre 2002 sur la performance énergétique des bâtiments fixe des exigences en ce qui concerne le cadre général d'une méthode de calcul de la performance énergétique intégrée des bâtiments.

En outre elle prescrit l'application d'exigences minimales en matière de performance énergétique aux bâtiments neufs et existants de grande taille lorsque ces derniers font l'objet de travaux de rénovation importants.

Par ailleurs, elle prévoit la certification de la performance énergétique des bâtiments et l'inspection régulière des chaudières et des systèmes de climatisation dans les bâtiments.



La directive susmentionnée fut partiellement transposée en droit national par le règlement grand-ducal du 30 novembre 2007 concernant la performance énergétique des bâtiments d'habitation (Mémorial A 221 du 14 décembre 2007).

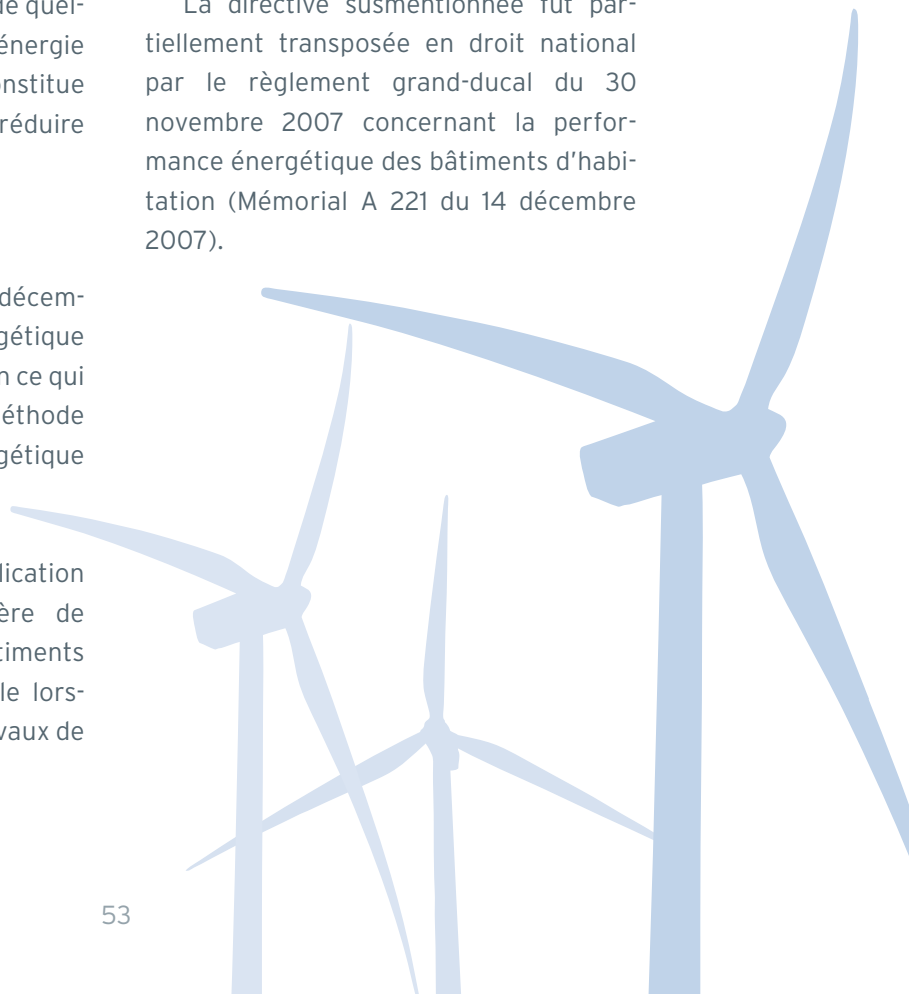



## Éléments clés du règlement grand-ducal du 30 novembre 2007 concernant la performance énergétique des bâtiments d'habitation

Les éléments clés de la nouvelle réglementation se présentent comme suit:

### Pour les bâtiments d'habitation neufs:

- » Application d'une nouvelle méthode de calcul;
- » Exigences à respecter pour le besoin en énergie primaire et le besoin en énergie de chaleur pour le chauffage;
- » Établissement d'un certificat de performance énergétique.

### Pour les bâtiments d'habitation existants:

- » Application d'une nouvelle méthode de calcul;
- » Établissement d'un certificat de performance énergétique.

### Pour les modifications et extensions de bâtiments d'habitation:

- » Application d'une nouvelle méthode de calcul;
- » Exigences à respecter pour le besoin en énergie primaire et le besoin en énergie de chaleur pour le chauffage;
- » Établissement d'un certificat de performance énergétique.



Depuis le 1<sup>er</sup> janvier 2008 tous les bâtiments d'habitation neufs et, dans certaines hypothèses, les bâtiments d'habitation existants (dans le cas d'une modification ou d'une extension) doivent respecter de nouvelles exigences minimales de performance énergétique.

Toute demande d'autorisation de bâtir pour un bâtiment d'habitation neuf, respectivement une extension ou une modification d'un bâtiment d'habitation doit être accompagnée d'un calcul de la performance énergétique et d'un certificat de performance énergétique.

Les exigences minimales précitées s'appliquent également aux bâtiments d'habitation dont la conservation présente un intérêt public et qui sont classés comme monuments nationaux en totalité ou en partie en vertu de la loi du 18 juillet 1983 concernant la conservation et la protection des sites et monuments



nationaux. Toutefois, l'autorité compétente en matière d'autorisation de bâtir peut accorder sous certaines conditions et sur demande motivée des dérogations au niveau du respect des exigences minimales.

S'y ajoute qu'à partir du 1<sup>er</sup> janvier 2010, un certificat de performance énergétique doit également être présenté dans le cas d'un changement de propriétaire, d'un changement de locataire respectivement d'une transformation substantielle d'un bâtiment d'habitation. La date initiale du 1<sup>er</sup> septembre 2008 a été repoussée au 1<sup>er</sup> janvier 2010 par une modification du règlement grand-ducal du 30 novembre 2007.

Par ailleurs, les bâtiments d'habitation neufs ayant une surface de référence énergétique supérieure à mille mètres carrés doivent faire l'objet d'une étude de faisabilité technique, environnementale et économique, couvrant par exemple

- » les systèmes d'approvisionnement en énergie décentralisés faisant appel aux énergies renouvelables,
- » les systèmes de chauffage ou de refroidissement urbains ou collectifs, s'ils existent,
- » les pompes à chaleur, sous certaines conditions.

Il faut qu'il soit tenu compte de cette étude avant le début de la construction.



## Le certificat de performance énergétique

Le certificat de performance énergétique pour un bâtiment d'habitation doit être commandé

- » dans le cas de la construction d'un bâtiment d'habitation neuf, par le promoteur du projet, et à défaut, par le futur propriétaire respectivement syndicat des copropriétaires du bâtiment d'habitation;
- » dans le cas d'une extension, d'une modification d'un bâtiment d'habitation par le propriétaire respectivement le syndicat des copropriétaires du bâtiment d'habitation;
- » dans le cas d'une transformation substantielle d'un bâtiment d'habitation par le propriétaire respectivement le syndicat des copropriétaires du bâtiment d'habitation (à partir du 1<sup>er</sup> janvier 2010);
- » dans le cas d'un changement de propriétaire: par l'ancien propriétaire, respectivement par le syndicat des copropriétaires du bâtiment d'habitation (à partir du 1<sup>er</sup> janvier 2010);
- » dans le cas d'un changement de locataire: par le propriétaire respectivement par le syndicat des copropriétaires du bâtiment d'habitation (à partir du 1<sup>er</sup> janvier 2010).

Les frais pour l'établissement du certificat sont à supporter par la personne responsable pour initier l'établissement de celui-ci.



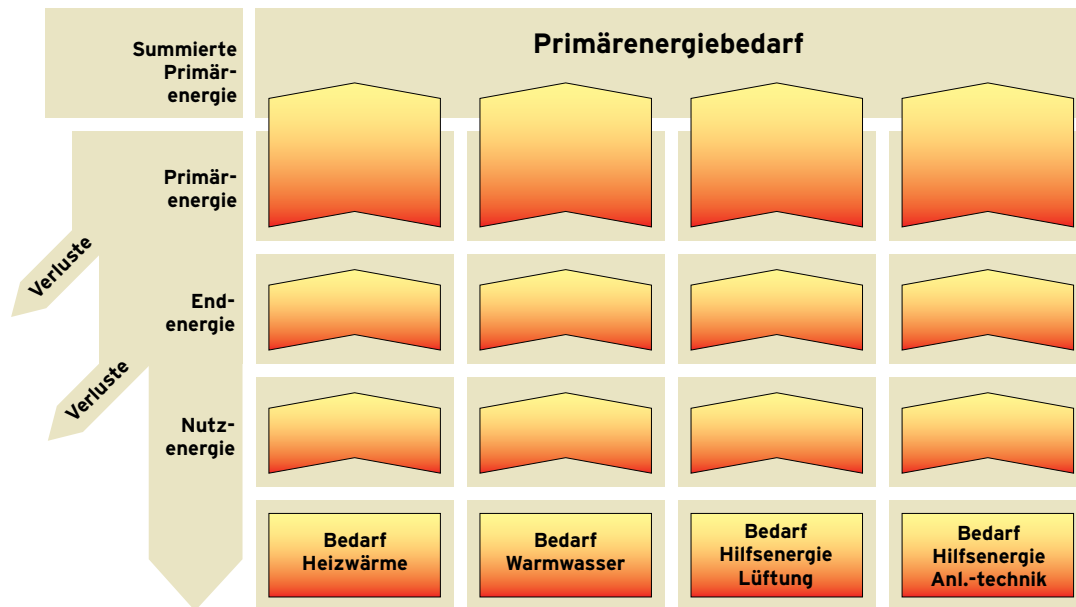

Le certificat de performance énergétique doit être établi pour la totalité du bâtiment d'habitation et il est valable pour une durée de dix ans.

Le certificat de performance énergétique indique la qualité énergétique du bâtiment. Il s'inspire du système connu pour les appareils électroménagers.

Les bâtiments doivent être classés en différentes catégories d'efficacité en fonction de

- » l'indice de dépense d'énergie primaire,
- » l'indice de dépense d'énergie chauffage et
- » l'indice de dépense d'émissions de CO<sub>2</sub>.

En outre le certificat de performance énergétique propose des mesures d'amélioration qui permettent de réduire la consommation énergétique du bâtiment donné. Il doit être communiqué pour information aux acheteurs ou locataires intéressés (à partir du 1<sup>er</sup> janvier 2010).

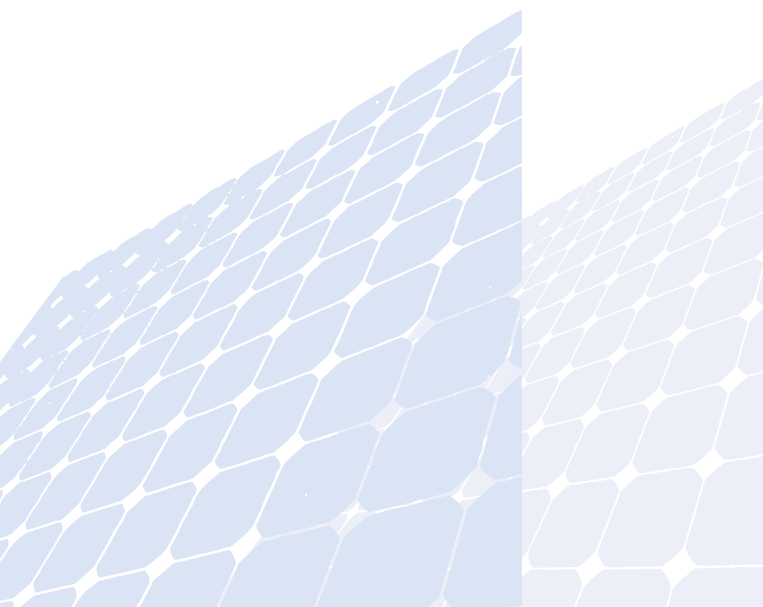



## Les experts

La nouvelle réglementation prévoit l'établissement des documents sur le calcul et le certificat de performance énergétique. Les architectes et ingénieurs-conseils couverts par la loi du 13 décembre 1989 portant organisation des professions d'architecte et d'ingénieur-conseil ainsi que des experts supplémentaires agréés par le Ministère de l'Économie et du Commerce extérieur sont habilités à établir ces documents.

L'étude de faisabilité technique, environnementale et économique est à établir par des ingénieurs-conseils dont la profession est définie par la loi du 13 décembre 1989 portant organisation des professions d'architecte et d'ingénieur-conseil.

En collaboration avec l'Agence de l'Énergie, le Ministère de l'Économie et du Commerce extérieur offre des formations sur le thème de l'efficacité énergétique des bâtiments d'habitation à l'adresse des architectes, ingénieurs-conseils et experts.

La liste des experts et des architectes et ingénieurs-conseils qui ont suivi la formation spécifique organisée par le Ministère de l'Économie et du Commerce extérieur peut être consultée sous la rubrique « Documentation » en suivant le lien internet [www.energyefficient.lu](http://www.energyefficient.lu).

## Informations et aides

### Myenergy G.I.E.



Dans le cadre des initiatives prises par le Gouvernement visant la création d'une structure nationale pour l'information, le conseil et la formation dans le domaine de l'utilisation rationnelle de l'énergie et des énergies renouvelables il a été décidé de créer un groupement d'intérêt économique dénommé **myenergy**. Ses membres sont le Gouvernement et l'Agence de l'Énergie. Cette structure est actuellement en voie d'être mise en place. Elle offre via le numéro de téléphone vert 8002-1190 des informations pratiques pour les particuliers, notamment sur:

- » la réglementation relative à la performance énergétique des bâtiments d'habitation;
- » les aides financières;
- » l'assainissement énergétique d'une maison existante;
- » la construction d'une maison à performance énergétique élevée;
- » les installations techniques performantes et valorisant les sources d'énergie renouvelables;
- » les économies d'énergie au quotidien.

Des services approfondis en relation avec l'assainissement énergétique d'une maison existante et la réalisation d'une nouvelle construction à performance énergétique élevée sont prestés par différents acteurs sur le marché.



## Energy Efficient Partner

Le partenariat pour une meilleure efficacité énergétique des bâtiments est une initiative du Ministre de l'Économie et du Commerce extérieur pour mobiliser les différents acteurs de l'économie nationale à s'inscrire dans une dynamique de développement durable afin d'encourager la construction de maisons passives et à basse consommation d'énergie au Grand-Duché du Luxembourg.



Le secteur financier est le premier secteur qui a été invité à se joindre à cette initiative et certaines banques de la place financière offrent désormais à leurs clients une réduction sur le taux des prêts logements qui doit au minimum être équivalente à une réduction de 0.125% du taux d'intérêt consenti sur la durée entière du prêt.



## 4. Les aides pour les économies d'énergie et l'utilisation des énergies renouvelables

### Aperçu des aides financières

Les tableaux suivants offrent un aperçu des aides financières accordées en vertu du « Règlement grand-ducal du 21 décembre 2007 (Mémorial A - N° 247) instituant un régime d'aides pour des personnes physiques en ce qui concerne la promotion de l'utilisation rationnelle de l'énergie et la mise en valeur des énergies renouvelables ». L'octroi de ces aides est soumis à différents critères, qui sont décrits dans l'annexe II du règlement.







## NOUVELLE MAISON

La surface de référence énergétique subventionnée peut atteindre 200 m<sup>2</sup> pour une maison individuelle et 120 m<sup>2</sup> pour une maison à appartements. Au-delà de ces surfaces, aucune autre subvention n'est accordée.

Surface de référence énergétique <sup>1</sup> <b>MAISON A BASSE CONSOMMATION D'ENERGIE</b>	Subvention
<b>Maison individuelle</b>	
I jusqu'à 150 m <sup>2</sup>	45 euros / m <sup>2</sup>
II entre 150 m <sup>2</sup> et 200 m <sup>2</sup>	27 euros / m <sup>2</sup>
<b>Appartement faisant partie d'une maison à appartements, surface totale ≤ 1.000 m<sup>2</sup></b>	
I jusqu'à 80 m <sup>2</sup>	40 euros / m <sup>2</sup>
II entre 80 m <sup>2</sup> et 120 m <sup>2</sup>	25 euros / m <sup>2</sup>
<b>Appartement faisant partie d'une maison à appartements, surface totale &gt; 1.000 m<sup>2</sup></b>	
I jusqu'à 80 m <sup>2</sup>	34 euros / m <sup>2</sup>
II entre 80 m <sup>2</sup> et 120 m <sup>2</sup>	21 euros / m <sup>2</sup>

Surface de référence énergétique <sup>1</sup> <b>MAISON PASSIVE</b>	Subvention
<b>Maison individuelle</b>	
I jusqu'à 150 m <sup>2</sup>	160 euros / m <sup>2</sup>
II entre 150 m <sup>2</sup> et 200 m <sup>2</sup>	105 euros / m <sup>2</sup>
<b>Appartement faisant partie d'une maison à appartements, surface totale ≤ 1.000 m<sup>2</sup></b>	
I jusqu'à 80 m <sup>2</sup>	139 euros / m <sup>2</sup>
II entre 80 m <sup>2</sup> et 120 m <sup>2</sup>	87 euros / m <sup>2</sup>
<b>Appartement faisant partie d'une maison à appartements, surface totale &gt; 1.000 m<sup>2</sup></b>	
I jusqu'à 80 m <sup>2</sup>	99 euros / m <sup>2</sup>
II entre 80 m <sup>2</sup> et 120 m <sup>2</sup>	57 euros / m <sup>2</sup>

<sup>1</sup> Surface de référence énergétique (A<sub>n</sub>) figurant sur le certifi cat de performance énergétique du bâtiment en vertu du « Règlement grand-ducal du 30 novembre 2007 concernant la performance énergétique des bâtiments d'habitation » (en général, la surface habitable chauffée)



## MAISON EXISTANTE

Votre maison existante doit être âgée de plus de 10 ans pour pouvoir bénéficier d'une aide financière. L'assainissement intégral donne lieu à des subventions plus élevées que des mesures individuelles.

Mesures individuelles <b>MAISON A BASSE CONSOMMATION D'ENERGIE</b>	Subvention par m <sup>2</sup> assaini
1 Isolation du mur de façade (façade isolante et/ou bloc isolant et/ou structure en bois)	15 euros / m <sup>2</sup>
2 Isolation thermique du côté intérieur d'un mur de façade	15 euros / m <sup>2</sup>
3 Isolation thermique d'un mur contre sol ou zone non chauffée	10 euros / m <sup>2</sup>
4 Isolation thermique de la toiture inclinée	15 euros / m <sup>2</sup>
5 Isolation thermique de la toiture plate	13 euros / m <sup>2</sup>
6 Isolation thermique de la dalle supérieure contre grenier non chauffé	10 euros / m <sup>2</sup>
7 Isolation de la dalle inférieure contre cave non chauffée ou sol	8 euros / m <sup>2</sup>
8 Substitution de fenêtres par un cadre avec vitrage double <sup>2</sup>	12 euros / m <sup>2</sup>
9 Substitution de fenêtres par un cadre avec vitrage triple <sup>2</sup>	30 euros / m <sup>2</sup>

<sup>2</sup> Pour des raisons de physique du bâtiment (prévention des moisissures), le subventionnement de la rénovation des fenêtres doit être lié à l'isolation thermique des murs de façade ou l'installation d'une ventilation contrôlée.

En cas d'assainissement intégral de l'enveloppe du bâtiment (façade + fenêtres + toiture / dalle supérieure + cave), un bonus de 20% est alloué. Vous percevez également une prime pour l'analyse d'étanchéité.

Assainissement intégral <b>ASSAINISSEMENT INTEGRAL</b>	Subvention	Montant maximal
Analyse d'étanchéité lors d'un assainissement intégral	75 %	250 € pour une maison individuelle
		500 € pour deux appartements
		d'une maison à appartements
		(+ 50 € pour chaque appartement
		supplémentaire ; max. 850 €)



## INSTALLATIONS TECHNIQUES

Les aides financières sont allouées pour les coûts d'investissement et de montage.

Installation technique	Subvention	Montant maximal
Capteurs solaires thermiques pour la production d'eau chaude sanitaire	75 %	3.000 € pour une maison individuelle
		15.000 € pour une maison à appartements
		(3.000 € fois le nombre d'appartements)
Capteurs solaires thermiques pour la production d'eau chaude sanitaire et le chauffage d'appoint des locaux	50 %	5.000 € pour une maison individuelle
		15.000 € pour une maison à appartements
		(5.000 € fois le nombre d'appartements)
Capteurs solaires photovoltaïques (installés sur/intégrés à l'enveloppe d'un bâtiment)	30 % 0,42 F/kWh <sup>3</sup>	1.650 € par kW <sub>crête</sub>
		max. 30 kW <sub>crête</sub> par projet et par site
Échangeur géothermique associé à une installation de ventilation contrôlée avec récupération de chaleur (nouvelle maison uniquement)	50 %	1.000 € pour une maison individuelle
		1.500 € pour une maison de 2 app.
		(+ 200 € pour chaque app. supp.; max. 4.000 €)
Pompe à chaleur géothermique	40 %	6.000 € pour une maison individuelle
		20.000 € pour une maison à appartements
		(4.000 € fois le nombre d'appartements)
Pompe à chaleur avec captage « air » (circuit de chauffage à basse température)	40 %	3.000 € pour une maison individuelle
		10.000 € pour une maison à appartements
		(2.000 € fois le nombre d'appartements)
Chauffage central à granulés de bois, à plaquettes de bois ou à la paille	30 %	4.000 € pour une maison individuelle
		20.000 € pour une maison à appartements
		(4.000 € fois le nombre d'appartements)
Poêle à granulés de bois (doit faire partie du système de chauffage central)	30 %	2.500 € pour une maison individuelle
Chauffage central aux bûches de bois	25 %	2.500 € pour une maison individuelle
		10.000 € pour une maison à appartements
		(2.000 € fois le nombre d'appartements)
Chaudière à la biomasse associée à des capteurs solaires thermiques	Montant forfaitaire	300 €
Chaudière à condensation et équilibrage hydraulique des circuits de chauffage existants (pour le remplacement d'une chaudière existante)	Montant forfaitaire	pour une maison individuelle :
		100 € pour une chaudière à condensation 100 € pour un équilibrage hydraulique
	Montant forfaitaire	pour une maison à appartements :
		600 € pour une chaudière à condensation (10 % des coûts effectifs)
		(100 € fois le nombre d'appartements)
		600 € pour un équilibrage hydraulique (80 € fois le nombre d'appartements)

<sup>3</sup> Rémunération pour la fourniture d'électricité au réseau garantie pendant 15 ans en vertu du « Règlement grand-ducal relatif à la production d'électricité basée sur les sources d'énergie renouvelables » pour une installation réalisée en 2008. La rémunération de l'électricité générée diminue légèrement avec l'année de la mise en service de l'installation.

# Maisons TRADITIONNELLES

## Maisons Loginter S.à r.l.

construit depuis plus de vingt ans des maisons traditionnelles, clefs en mains.



- ➔ Architecture personnalisée
- ➔ Expérience fondée des techniques traditionnelles
- ➔ Interlocuteur professionnel compétent aussi bien pendant la phase de conception que pendant la phase de construction
- ➔ Respect des idées individuelles du client
- ➔ Exécution haute qualité, garantissant une valeur ajoutée sûre
- ➔ Respect du concept énergétique très élaboré



### Vos avantages :



- Projet personnalisé
- Transparence commerciale certifiée par acte notarié
- Délai d'achèvement fixe
- Garantie bancaire d'achèvement
- Echelonnement des paiements svt avancement des travaux
- Prix fixes
- Cahier des charges détaillé des travaux et fournitures
- Un seul et même interlocuteur jusqu'à la remise des clefs

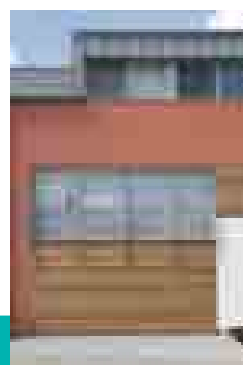
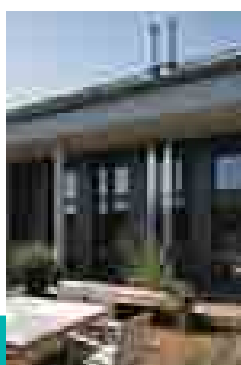

Architecte: Qbic S.à r.l. - Mersch



12, rue de la Gare  
L-7535 MERSCH  
Tel.: 32 64 41-1  
Fax: 32 74 30  
info@na-cf.lu



[www.arend-fischbach.lu](http://www.arend-fischbach.lu)

# Maisons **PASSIVES** et à **BASSE** consommation d'**ENERGIE** en **CONSTRUCTION MASSIVE**

## Massiv-Passiv S.A.

premier constructeur luxembourgeois de maisons passives (classe A)  
et basse consommation d'énergie (classe B) depuis 8 ans.

Nous nous occupons exclusivement du développement et de la commercialisation des **maisons passives** et des **maisons à basse consommation d'énergie** de construction entièrement massive. La durabilité est garantie par un gros-œuvre réalisé traditionnellement en maçonnerie béton avec des dalles massives en béton coulé sur place.

Les avantages des maisons « **Massiv-Passiv** » sont multiples.

- ➔ Architecture personnalisée
- ➔ Investissement sûr à grande valeur ajoutée
- ➔ La grande masse de la construction massive a un pouvoir d'accumulation thermique énorme
- ➔ Economie en énergie de chauffage de 1300 à 2500 litres de fuel/année
- ➔ Ventilation avec récupération de chaleur



- ➔ Techniques de chauffage utilisant des sources d'énergies renouvelables
- ➔ Equilibre thermique intérieur très stable, ambiance agréable (température ambiante)
- ➔ Isolation acoustique optimale
- ➔ Réduction considérable du CO2 émis => **écologique**
- ➔ Subventions de l'Etat jusqu'à plus de **35.000,-€** (suivant type et équipement)

Architecte: Qbic S.à r.l. - Mersch

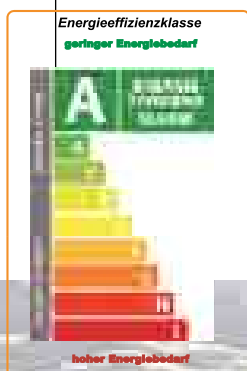

12, rue de la Gare  
L-7535 MERSCH  
Tel.: 32 64 41-1  
Fax: 32 74 30  
info@massiv-passiv.lu



[www.massiv-passiv.lu](http://www.massiv-passiv.lu)

ASSOCIATION  
**N. AREND & C. FISCHBACH**  
société anonyme  
TOUTES OPERATIONS IMMOBILIERES

12, rue de la Gare L-7535 MERSCH  
Tel: 32 64 41-1 Fax: 32 74 30

# Maisons clés en mains

**massiv**

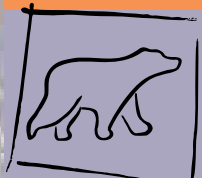

**passiv**

- Passives
- Basse consommation d'énergie



[www.massiv-passiv.lu](http://www.massiv-passiv.lu)



- Traditionnelles



Assoc. Gérants: N. Arend / C. Fischbach

MAISONS LOGINTER

[www.arend-fischbach.lu](http://www.arend-fischbach.lu)

# Appartements • Terrains





## Installations techniques suite

Installation technique	Subvention	Montant maximal
Micro-cogénération sur base d'énergies renouvelables (puissance électrique : 1-6 kW)	25 %	3.000 €
Raccordement à un réseau de chaleur (alimenté à 75 % par des énergies renouvelables)	50 €/kW	pour une maison individuelle : max. 20 kW pour une maison existante max. 15 kW pour une nouvelle maison
	15 €/kW	pour une maison à appartements: max. 12 kW pour un appartement existant max. 8 kW pour un nouvel appartement
Ventilation contrôlée (centralisée ou décentralisée) sans récupération de chaleur <sup>4</sup> dans le cadre de l'assainissement d'un bâtiment existant	50 %	1.500 € pour une maison individuelle 1.000 € par appartement d'une maison à app. 15.000 € par maison à appartements
Ventilation contrôlée (centralisée ou décentralisée) avec récupération de chaleur <sup>4</sup> dans le cadre de l'assainissement d'un bâtiment existant	50 %	3.000 € pour une maison individuelle 2.000 € par appartement d'une maison à app. 15.000 € par maison à appartements

<sup>4</sup> L'installation d'une ventilation contrôlée est subventionnée uniquement si elle est associée à un remplacement de fenêtres en vertu du « Règlement grand-ducal du 21 décembre 2007 instituant un régime d'aides pour des personnes physiques en ce qui concerne la promotion de l'utilisation rationnelle de l'énergie et la mise en valeur des énergies renouvelables » en dehors d'un assainissement énergétique de la façade.

## CONSEIL EN ENERGIE

Installation technique	Subvention	Montant maximal
Conseil en énergie - Installations techniques	Montant forfait	150 €
Conseil en énergie pour la construction d'une maison « à basse consommation d'énergie »	50 €/heure	250 € pour une maison individuelle
		300 € pour une maison de 2 appartements (+ 10 € pour chaque app. supp. ; max. 500 €)
Conseil en énergie pour la construction d'une maison « passive »	50 €/heure	600 € pour une maison individuelle
		700 € pour une maison de 2 appartements (+ 20 € pour chaque app. supp. ; max. 1.200 €)
Conseil en énergie pour l'amélioration énergétique d'un bâtiment existant	50 %	800 € pour une maison individuelle
		1.000 € pour une maison de 2 appartements (+ 20 € pour chaque app. supp. ; max. 1.500 €)

Le recours à un conseil en énergie par un expert qualifié donne lieu à une aide financière dans le cadre des mesures présentées ici. Ce conseil est obligatoire en cas d'assainissement énergétique.

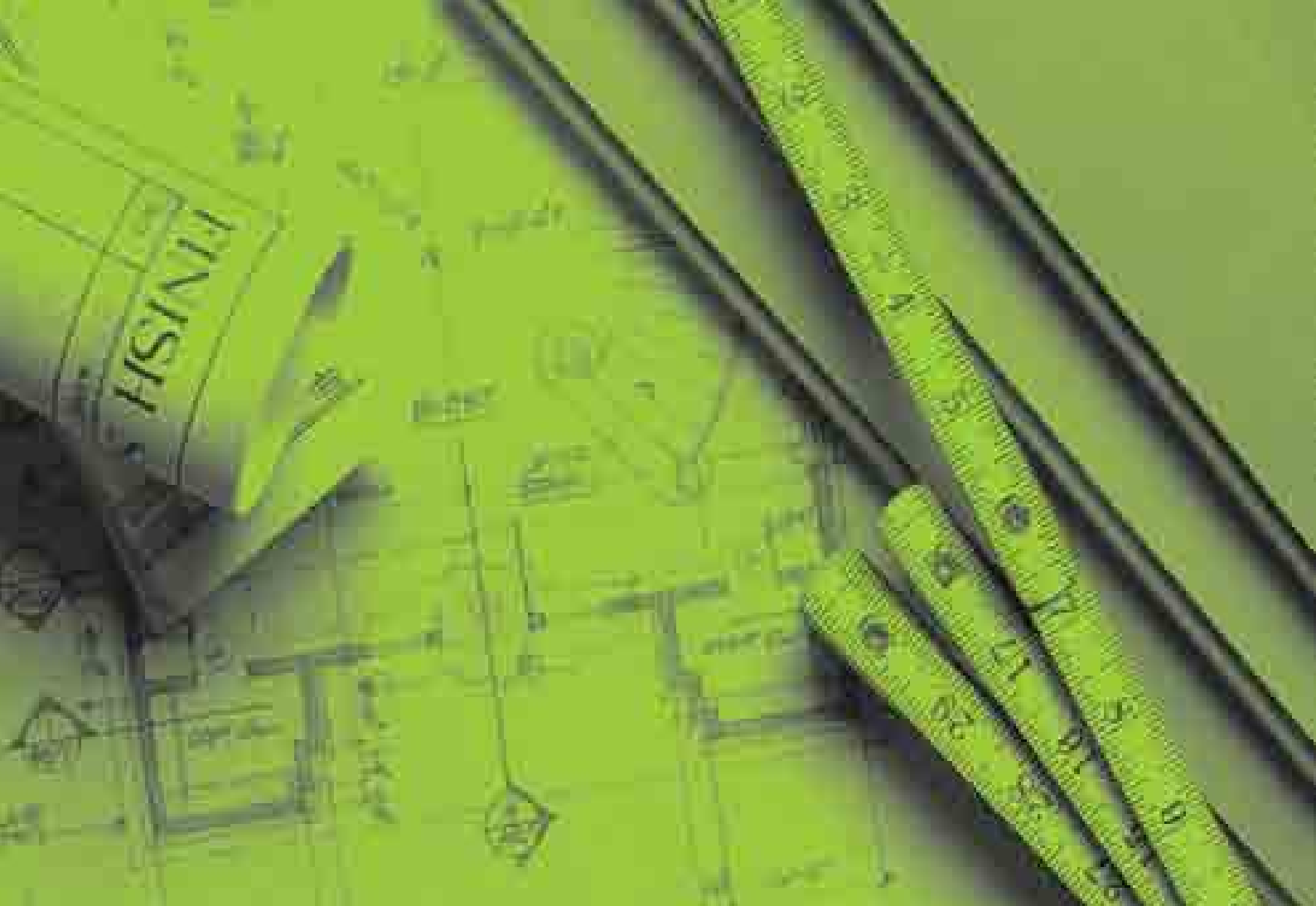

## Explications supplémentaires et exemples

### **NOUVELLE MAISON : Maison à basse consommation d'énergie - MAISON PASSIVE**

Depuis le 1<sup>er</sup> janvier 2008, en vertu du « Règlement grand-ducal du 30 novembre 2007 concernant la performance énergétique des bâtiments d'habitation (Mémorial A - N° 221) » (nouveau règlement sur l'isolation thermique), chaque demande d'autorisation de bâtir est accompagnée du calcul et du certificat de performance énergétique du bâtiment. Le certificat de performance énergétique (Energie-pass) fait désormais partie intégrante des pièces justificatives à joindre.

Le certificat de performance énergétique prévoit des classes de performance énergétique des bâtiments de A (la meilleure

classe) à I (la plus mauvaise). Une nouvelle maison qui remplit les minima légaux en vigueur à partir du 1<sup>er</sup> janvier 2008 appartient à la classe énergétique D, une maison « à basse consommation d'énergie » à la classe B et une maison « passive » à la classe A.

La surface de référence énergétique servant au calcul de l'aide financière en vertu du « Règlement grand-ducal du 21 décembre 2007 instituant un régime d'aides pour des personnes physiques en ce qui concerne la promotion de l'utilisation rationnelle de l'énergie et la mise en valeur des énergies renouvelables » figure également sur le certificat d'énergie.

**Les conditions suivantes doivent être remplies pour le subventionnement des maisons à basse consommation d'énergie et passives :**





- Présentation d'un certificat de performance énergétique valide et certifiant la conformité du bâtiment au niveau de trois critères (chaleur utile, énergie primaire et émissions de CO<sub>2</sub>) pour la classe de performance visée.
- Certification de la conformité en vertu du nouveau règlement du 30 novembre 2007 (enveloppe du bâtiment et installations techniques) pour la classe de performance visée.
- Mise en place d'une installation de ventilation contrôlée avec système de récupération de chaleur
- Test d'étanchéité du bâtiment respectant les critères : maison à basse consommation d'énergie:  $n_{50} < 1,0$  1/h  
maison passive:  $n_{50} < 0,6$  1/h
- Absence d'installation de climatisation fixe
- Conseil en énergie (facultatif)

### Le certificat de performance énergétique

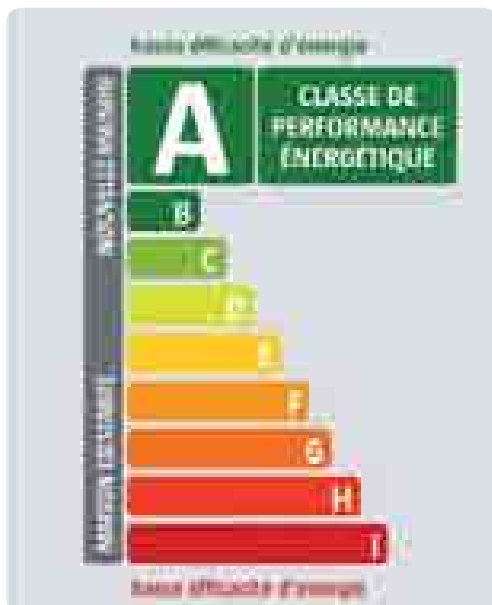

# HANDWIERKERHAFF MONDORF DE LA MAA.

WWW.DYNERHO.LU

DES ATELIERS ADAPTÉS AUX  
BESOINS PROFESSIONNELS ET  
AUX MOYENS FINANCIERS DU  
CRÉATEUR D'ENTREPRISE.

LE BÂTIMENT RELAIS DE LA MUTUALITÉ D'AIDE AUX ARTISANS (MAA) AU «TRIANGLE VERT» À ELLANGE / MONDORF :  
2000 m<sup>2</sup> subdivisé en 10 ateliers individuels, loués à des créateurs d'entreprises artisanales pour une durée de 3 à 6 ans.

MUTUALITÉ D'AIDE  
AUX ARTISANS

Pour une meilleure gestion de votre entreprise

58, rue Glesener L-1630 Luxembourg Tél. (+352) 48 91 61 -1 Fax (+352) 48 71 21 [www.maa.lu](http://www.maa.lu) - [Info@maa.lu](mailto:Info@maa.lu)

Die neue Heizung.



## Heizkosten halbieren!

Sonnenkollektor



Gas-Brennwert

(integriert und wechselbar)

Öl-Brennwert

(integriert und wechselbar)

Wärmepumpe

(integriert und wechselbar)

Pellets, Stückholz, BHKW

(nebenstehend)

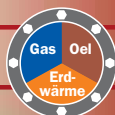

Warmwasser

Heizung

Waschmaschine

Schwimmbad



Oekotec Sarl  
13, Parc d'activité Syrdall  
L5365 Münsbach  
Telefon 26352602

SolvisMax.  
Der Energiemanager.

**OEKOTEC** Ekologesch  
Haus- & Energietechnik



#### Exemple de subventionnement 1

### **BASSE CONSOMMATION D'ÉNERGIE**

Maison individuelle, surface de référence énergétique 170 m<sup>2</sup>

Le maître d'ouvrage décide de construire une maison à basse consommation d'énergie et opte pour un chauffage central à granulés de bois. Pour la production d'eau chaude sanitaire, il choisit des capteurs solaires thermiques. Ainsi, durant les mois d'été, la chaudière à granulés de bois peut être éteinte puisque les capteurs solaires thermiques assurent le chauffage de l'eau chaude sanitaire. Cette association chauffage au bois/capteurs solaires thermiques donne lieu à une aide supplémentaire de l'Etat. La subvention totale s'élève à environ 14.800 €.

Mesure	Subvention	Montant
Maison à basse consommation d'énergie (surface de référence énergétique de 170 m <sup>2</sup> )	150 m <sup>2</sup> x 45 €/m <sup>2</sup> + 20 m <sup>2</sup> x 27 €/m <sup>2</sup>	7.290 €
Chauffage central à granulés de bois	30 % max. 4.000 €	4.000 €
Capteurs solaires thermiques	50 % max. 3.000 €	3.000 €
Bonus chaudière bois/capteurs solaires	montant forfaitaire 300 €	300 €
Conseil en énergie	50 €/h max. 250 €	250 €
<b>Montant total</b>		<b>14.840 €</b>

#### Exemple de subventionnement 2

### **MAISON PASSIVE**

Maison individuelle, surface de référence énergétique 170 m<sup>2</sup>

Le maître d'ouvrage décide de construire une maison passive. Les besoins en chauffage étant très faibles, il opte pour une pompe à chaleur géothermique. Pour la production d'eau chaude sanitaire, il prévoit des capteurs solaires thermiques. La subvention totale s'élève à environ 35.700 €.

Mesure	Subvention	Montant
Maison passive (surface de référence énergétique de 170 m <sup>2</sup> )	150 m <sup>2</sup> x 160 €/m <sup>2</sup> + 20 m <sup>2</sup> x 105 €/m <sup>2</sup>	26.100 €
Pompe à chaleur géothermique	40 % max. 6.000 €	6.000 €
Capteurs solaires thermiques	50 % max. 3.000 €	3.000 €
Conseil en énergie	50 F/h max. 600 €	600 €
<b>Montant total</b>		<b>35.700 €</b>



## MAISON EXISTANTE

Lors d'un assainissement énergétique, il convient de noter les points suivants :

- Une maison existante doit être âgée de plus de 10 ans pour pouvoir bénéficier d'une aide financière.
- L'assainissement énergétique doit être obligatoirement précédé d'un conseil en énergie. Dans le cadre de ce conseil, des recommandations d'amélioration de la performance énergétique de l'habitation sont proposées. Ce service de conseil donne également lieu à une subvention.
- Les éléments assainis ne doivent pas dépasser les coefficients de transmission thermique suivants (voir tableau ci-dessous).
- Si le grenier est chauffé, l'assainissement de la toiture doit être associé au remplacement des fenêtres en toiture si celles-ci sont âgées de plus de 15 ans et ne respectent pas le coefficient de transmission thermique [U] mentionné dans le tableau repris ci-contre.
- Pour des raisons de physique du bâtiment (prévention des moisissures), le subventionnement de la rénovation des fenêtres doit être lié à l'isolation thermique des murs de façade ou à la mise en place d'une installation de ventilation contrôlée.

Ceci est également valable pour les greniers chauffés.

- En cas d'installation d'une ventilation contrôlée avec récupération de chaleur, le bâtiment doit respecter une étanchéité à l'air ( $n_{50} = 2,0$  1/h), vérifiée à l'aide d'un test d'étanchéité.
- En cas d'assainissement intégral de l'enveloppe du bâtiment (façade + fenêtres + toiture + dalle inférieure), un bonus de 20 % est alloué pour des mesures d'isolation thermique et la rénovation des fenêtres. Les mesures d'assainissement peuvent s'étendre sur une période prolongée.
- L'installation d'une ventilation contrôlée sans récupération de chaleur est subventionnée uniquement si elle est associée à un remplacement de fenêtres en vertu du « Règlement grand-ducal du 21 décembre 2007 (Mémorial A - N° 247) instituant un régime d'aides pour des personnes physiques en ce qui concerne la promotion de l'utilisation rationnelle de l'énergie et la mise en valeur des énergies renouvelables » en dehors d'un assainissement énergétique de la façade.

Élément assaini	Coefficient de transmission thermique U maximal [W/m²K]
Isolation des murs de façade: façade isolante et/ou bloc isolant et/ou structure en bois d'un mur de façade	0,30
Isolation thermique du côté int. d'un mur de façade	0,35
Mur contre sol ou zone non chauffée	0,30
Toiture inclinée ou plate	0,23
Dalle supérieure contre grenier non chauffé	0,23
Dalle inférieure contre cave non chauffée ou sol	0,40
Fenêtres à vitrage double	1,35 (verre et cadre)
Fenêtres à vitrage triple	1,00 (verre et cadre)



### Exemple de subventionnement 3

## ASSAINISSEMENT INTEGRAL

d'une maison existante

Dans le cadre de l'assainissement énergétique des maisons existantes, l'Etat subventionne certaines mesures d'isolation thermique, le service de conseil en énergie (obligatoire) ainsi que différentes installations techniques. L'exemple suivant chiffre les aides pour un assainissement intégral. La surface de référence énergétique de l'habitation est de 150 m<sup>2</sup>. Outre l'isolation thermique de l'enveloppe du bâtiment (murs, fenêtres, plafonds et sols), l'installation de chauffage est remplacée par un chauffage central à granulés de bois et des capteurs solaires thermiques pour la production d'eau chaude sanitaire et le chauffage d'appoint. Une ventilation contrôlée avec récupération de chaleur sera également installée. La subvention totale s'élève à environ 19.430 €.

Enveloppe thermique	Surface assainie	Subvention
Façade	190 m <sup>2</sup>	2.850 €
Fenêtres à vitrage double	50 m <sup>2</sup>	600 €
Toiture contre grenier non chauffé	90 m <sup>2</sup>	900 €
Sol contre cave non chauffée	90 m <sup>2</sup>	720 €
Bonus pour assainissement intégral (+20 %)	-	1.014 €
<b>Sous-total</b>		<b>~ 6.080 €</b>

Installations techniques	Subvention	Montant
Chauffage central à granulés de bois	30 % max. 4.000 €	4.000 €
Capteurs solaires thermiques pour la production d'eau chaude sanitaire et le chauffage d'appoint des locaux	50 % max. 5.000 €	5.000 €
Bonus chaudière bois/capteurs solaires	montant forfaitaire 300 €	300 €
Ventilation contrôlée avec récupération de chaleur	50 % max. 3.000 €	3.000 €
Test d'étanchéité	75 % max. 250 € (seulement sur ass. intégral)	250 €
<b>Sous-total</b>		<b>12.550 €</b>
<b>Conseil en énergie (enveloppe thermique et installations techniques)</b>		<b>800 €</b>
<b>Montant total</b>		<b>~ 19.430 €</b>



## Explications Photovoltaïque

### Exemple de calcul

Pour la mise en place d'une installation solaire photovoltaïque individuelle montée sur la toiture respectivement la façade ou intégrée dans l'enveloppe d'un bâtiment, une aide financière peut être accordée.

### Exemple

Puissance de l'installation : 2 kW<sub>crête</sub>  
Surface de l'installation : environ 20 m<sup>2</sup>  
Production annuelle d'électricité : 1.600 kWh/an

Mesure	Aide spécifique	Montant
Aide à l'investissement	max. 1.650 €/kW <sub>crête</sub>	3.300 €
Rémunération pour la fourniture d'électricité au réseau (15 ans au total)	0,42 €/kWh <sup>5</sup> (mise en service en 2008)	10.080 €
<b>Montant total</b>		<b>13.380 €</b>

<sup>5</sup> Rémunération pour la fourniture d'électricité au réseau garantie pendant 15 ans en vertu du « Règlement grand-ducal relatif à la production d'électricité basée sur les sources d'énergie renouvelables » pour une installation ≤ 30 kW<sub>crête</sub> et réalisée en 2008. La rémunération de l'électricité générée diminue légèrement avec l'année de la mise en service de l'installation.

## SAVIEZ-VOUS QUE ?

Les capteurs solaires thermiques produisent de la chaleur de façon écologique. En ajoutant une installation solaire à sa chaudière à fioul, un foyer de 4 personnes peut économiser environ 900 kg de CO<sub>2</sub> par an. Pour cela, une surface de capteurs d'environ 5 m<sup>2</sup> suffit.

Une installation photovoltaïque transforme les rayons solaires en électricité. Avec une installation de 2 kW<sub>crête</sub> (environ 20 m<sup>2</sup>), vous réduisez votre consommation annuelle de CO<sub>2</sub> d'environ 1 050 kg de CO<sub>2</sub>.

Si vous appliquez sur vos murs de façade (190 m<sup>2</sup>) une isolation thermique de 12 cm, vous économisez environ 1 800 litres de fioul soit 5 400 kg de CO<sub>2</sub> par an.

Un isolant de 16 cm d'épaisseur offre une meilleure protection thermique qu'un béton non armé de 8 m.

Les murs extérieurs mal isolés et les fenêtres à simple vitrage peuvent engendrer d'importantes pertes de chaleur. De plus ils sont susceptibles d'engendrer une perte de confort. L'isolation des murs extérieurs et le remplacement des fenêtres peuvent apporter une amélioration nette.





## DEMANDE DE SUBVENTION

### Think climate, act clever!

Le texte du « Règlement grand-ducal du 21 décembre 2007 » est disponible sur le portail : [www.environnement. public.lu/energies\\_renouvelables/legislation/index.html](http://www.environnement.public.lu/energies_renouvelables/legislation/index.html)

### Les formulaires de demande

d'aide financière de l'Etat peuvent être obtenus sur le portail Internet du Ministère de l'Environnement : [www.environnement. public.lu/guichet\\_virtuel/energie/index.html](http://www.environnement. public.lu/guichet_virtuel/energie/index.html)

Vous pouvez également obtenir une copie papier de ces formulaires auprès de l'Administration de l'Environnement :

Administration de l'Environnement  
Service des Economies d'Energie  
16, rue Eugène Ruppert  
L- 2453 Luxembourg  
Tél. 26 84 78 400

### Demande de subvention

- Les demandes de subvention doivent être adressées à l'Administration de l'Environnement.
- Pour les maisons à appartements, un seul dossier doit être déposé auprès de l'Administration de l'Environnement.
- Tous les investissements et services réalisés entre le 1<sup>er</sup> janvier 2008 et le 31 décembre 2012 sont éligibles en vertu du « Règlement grand-ducal du 21 décembre 2007 instituant un régime d'aides pour des personnes physiques en ce qui concerne la

promotion de l'utilisation rationnelle de l'énergie et la mise en valeur des énergies renouvelables ».

- Les demandes de subvention doivent être déposées avant le 1<sup>er</sup> mars qui suit l'année d'achèvement des travaux.

### Dispositions transitoires

Des pièces justificatives et des niveaux d'aides distincts s'appliquent aux bâtiments pour lesquels un permis de construire a été délivré avant l'entrée en vigueur du Règlement grand-ducal du 30 novembre 2007 (Mémorial A - N° 221) et dont les travaux sont achevés avant la fin de l'année 2008 ou dont les mesures d'économie d'énergie ont été mises en oeuvre avant l'entrée en vigueur du Règlement grand-ducal du 21 décembre 2007 (Mémorial A - N° 247). Pour de plus amples informations, appelez la ligne gratuite « Think climate, act clever » au 8002 1190.

**Pour obtenir de plus amples informations et des conseils,** appelez la ligne directe gratuite « Think climate, act clever » - 8002 1190.

### Autres contacts utiles :

- Administration de l'Environnement  
Tél. 26 84 78 400  
Email: [energie@aev.etat.lu](mailto:energie@aev.etat.lu)
- Agence de l'Energie  
Tél. 40 65 64 1  
Email: [contact@ael.lu](mailto:contact@ael.lu)



# Energie fir d'Zukunft



**CHAMBRE  
DES METIERS**  
Luxembourg

## DAS LUXEMBURGER HANDWERK: Ihr Partner für energiesparendes Bauen

Am 01.01.2008 wurde sowohl der Energiepass für Wohngebäude als auch ein neues Förderprogramm zur Energieeinsparung und Nutzung erneuerbarer Energien im Wohnbereich eingeführt.

Neue Gebäude müssen um 30 % höhere Anforderungen an die Energieeffizienz erfüllen. Bei bestehenden Gebäuden gelten ab dem 01.01.2010 bestimmte Anforderungen im Falle einer Umänderung oder Erweiterung.

Im Falle eines Eigentümer- oder Mieterwechsels ist ebenfalls ab dem 01.01.2010 ein Energiepass erforderlich, der Auskunft über die Energieeffizienzklasse des Gebäudes gibt und somit erhebliche Auswirkungen auf den Verkaufspreis oder auf die Miethöhe haben kann.

Durch die zunehmende Verknappung und Verteuerung fossiler Energien, führen Investitionen in Energieeinsparungen und in die Nutzung von erneuerbaren Energien zu einer Senkung der Betriebskosten im privaten und öffentlichen Gebäudebestand.

Bei der technischen Beratung und der Ausführung der entsprechenden Anlagen nimmt die Nachfrage nach kompetenten Handwerksunternehmen dadurch stetig zu.

Vor diesem Hintergrund führte die Chambre des Métiers eine Umfrage zur Erfassung der Leistungsangebote von Handwerksbetrieben in Luxemburg durch.

Aufgrund der erfassten Antworten und Informationen wurde ein Anbieterverzeichnis erstellt, welches die Tätigkeitsbereiche jedes einzelnen Unternehmens in den Bereichen energieeffizienter Neubau, Altbausanierung und Nutzung erneuerbarer Energien aufführt, sowie die Inhaber des Labels „Energie fir d'Zukunft“ hervorhebt.

### **Wie finde ich spezialisierte Handwerksbetriebe in Luxemburg?**

Das Anbieterverzeichnis der Chambre des Métiers soll allen Interessierten und potenziellen Kunden bei der Suche nach spezialisierten Handwerksbetrieben in Luxemburg behilflich sein.

Auf dem Internetportal der Chambre des Métiers kann unter [www.cdm.lu](http://www.cdm.lu) in der Rubrik „Energie et vous“ das Anbieterverzeichnis online abgerufen werden. Über 800 Handwerksbetriebe werden in diesem Firmenverzeichnis geführt.

Die Betriebe können nach Name, Tätigkeitsfeld, Ortschaft, Gemeinde, Kanton oder Gewerk abgerufen werden. Auch kombinierte Suchen sind möglich. Einige Unternehmen führen die Arbeiten jedoch zusammen mit anderen Unternehmen durch, dies in Form einer Bietergemeinschaft oder mit einem Unterlieferanten.

Für weitere Informationen:  
[www.cdm.lu](http://www.cdm.lu) Rubrik: Energie et vous



## A.E.T. S.à.r.l.

18 rue des Anémones  
L-1129 LUXEMBOURG  
Tél.: 43 26 81  
Fax: 43 21 44  
E-mail: aet@pt.lu

Photovoltaïque

## Anc. Ets. HEIDESCH S.à.r.l.

Z.I. Riesenhof  
L-8821 KOETSCHETTE  
Tél.: 23 64 08 97  
Fax: 23 64 91 52  
E-mail: heidesch@pt.lu

Energie solaire thermique active  
Chaudière à condensation  
Pompe à chaleur  
Biomasse  
Isolation thermique des immeubles  
Niedrigenergiehaus-Haustechnik  
Niedrigenergiehaus-Bauweise

## ANDAHOLTZ S.A.

9 rue des Bois  
L-8820 HOLTZ  
Tél.: 23 64 07 50  
Fax: 26 61 56 50  
E-mail: andaholtz@sdscom.lu

Energie solaire thermique active  
Chaudière à condensation  
Photovoltaïque  
Pompe à chaleur  
Cogénération  
Biomasse  
Isolation thermique des immeubles  
Niedrigenergiehaus-Haustechnik  
Niedrigenergiehaus-Bauweise

## AQUATECHNIC S.à.r.l.

7 rue de l'Industrie  
L-3895 FOETZ  
Tél.: 55 19 48  
Fax: 57 06 62  
E-mail: info@aquatechnic.lu

Energie solaire thermique active  
Chaudière à condensation  
Pompe à chaleur

## ASKAL S.à.r.l.

Zone Industrielle  
L-6468 ECHTERNACH  
Tél.: 72 92 55-1  
Fax: 72 90 81  
E-mail: info@askal.lu

Energie solaire thermique active  
Chaudière à condensation  
Pompe à chaleur  
Niedrigenergiehaus-Haustechnik

## BAATZ Jean-Paul

Zone Industrielle  
L-9099 INGELDORF  
Tél.: 80 74 70  
Fax: 80 74 71

Cogénération

## BAATZ Théo

Zone Industrielle  
L-9099 INGELDORF  
Tél.: 80 74 70  
Fax: 80 74 71

Cogénération

## BARTHEL S.A.

10 op der Hei  
L-9809 HOSINGEN  
Tél.: 92 34 34  
Fax: 92 34 35  
E-mail: heizung-barthel@pt.lu

Energie solaire thermique active  
Chaudière à condensation  
Photovoltaïque  
Pompe à chaleur

## BOREIKO Alex et Cie S.à.r.l.

58a route de Luxembourg  
L-7540 ROLLINGEN/MERSCH  
Tél.: 32 70 77  
Fax: 32 77 71  
E-mail: boreiko@pt.lu

Energie solaire thermique active  
Chaudière à condensation  
Photovoltaïque  
Pompe à chaleur  
Cogénération  
Isolation thermique des immeubles  
Niedrigenergiehaus-Bauweise

## BUFFADINI P. & Fils S.à.r.l.

14a rue de Mondorf  
L-2159 LUXEMBOURG  
Tél.: 40 32 42 1  
Fax: 40 32 42 42  
E-mail: buffcom@pt.lu

Chaudière à condensation  
Pompe à chaleur  
Cogénération

## CHAUD-FROID S.à.r.l.

35-37 rue Verte  
L-2667 LUXEMBOURG  
Tél.: 26 48 00 26  
Fax: 26 48 00 25  
E-mail: chaudfr@pt.lu

Energie solaire thermique active  
Chaudière à condensation

## Chauffage DELVAUX Jeannot S.à.r.l.

11 rue de Contern  
L-5955 ITZIG  
Tél.: 36 05 90  
Fax: 36 05 93  
E-mail: delvaux@pt.lu

Energie solaire thermique active  
Chaudière à condensation  
Photovoltaïque

## Chauffage FEDERSPIEL S.à.r.l.

9 rue Pletzer  
L-8080 BERTRANGE  
Tél.: 45 04 01-1  
Fax: 45 06 70  
E-mail: contact@federspiel.lu

Energie solaire thermique active  
Pompe à chaleur  
Chaudière à condensation

## Chauffage HAAS S.à.r.l.

22 rue de Drinklange  
L-9911 TROISVIERGES  
Tél.: 99 77 14  
Fax: 99 77 13  
E-mail: info@haas.lu

Pompe à chaleur

## Chauffage SELENATI S.à.r.l.

169 route d'Ehlerange  
L-4108 ESCH-ALZETTE  
Tél.: 55 73 37  
Fax: 57 26 77  
E-mail: selenati@pt.lu

Energie solaire thermique active  
Chaudière à condensation

## CLK Home S.à.r.l.

2 Zone Industrielle  
L-9166 MERTZIG  
Tél.: 88 91 10  
Fax: 88 83 30  
E-mail: clk@clk.lu

Energie solaire thermique active  
Chaudière à condensation  
Photovoltaïque

## CONSTRUCTIONS C.P. SCA

34 rue des Moulins  
L-7784 BISSEN  
Tél.: 85 92 51  
Fax: 85 90 05  
E-mail: info@constructionsclp.lu

Isolation thermique des immeubles  
Niedrigenergiehaus-Haustechnik  
Niedrigenergiehaus-Bauweise

## COPLANING S.à.r.l.

Zone Artisanale et Commerciale  
L-6131 JUNGLINSTER  
Tél.: 72 72 12-1  
Fax: 72 72 14  
E-mail: info@coplaning.lu

Isolation thermique des immeubles

## DE FEINEN HEIZUNGSKNECHLER S.à.r.l.

17 an der Huuscht  
L-9150 ESCHDORF  
Tél.: 89 92 95  
Fax: 89 96 45  
E-mail: defeinen@pt.lu

Energie solaire thermique active  
Chaudière à condensation  
Photovoltaïque  
Pompe à chaleur  
Niedrigenergiehaus-Haustechnik  
Niedrigenergiehaus-Bauweise

## EFG S.A.

7 rue Christophe Plantin  
L-2339 LUXEMBOURG  
Tél.: 49 74 41  
Fax: 49 74 42 67  
E-mail: efg@efg.lu

Photovoltaïque  
Cogénération

## EIPPERS Pierre S.à.r.l.

37 rue des Remparts  
L-6477 ECHTERNACH  
Tél.: 72 69 91  
Fax: 72 69 93  
E-mail: info@eippers.lu

Isolation thermique des immeubles

# ENTREPRISES LABELLIÉES ET LEURS SPÉCIALISATIONS

## ELCO S.à.r.l.

7 rue Christophe Plantin  
L-2339 LUXEMBOURG  
Tél.: 40 111-1  
Fax: 40 111-499  
E-mail: elco@elco.lu

Energie solaire thermique active  
Chaudière à condensation  
Photovoltaïque  
Pompe à chaleur  
Cogénération  
Niedrigenergiehaus-Haustechnik

## Electricité COLLES Patrick S.à.r.l.

3A rue de Troisvierges  
L-9980 WILWERDANGE  
Tél.: 99 76 73  
Fax: 97 90 40  
E-mail: elcolles@pt.lu

Photovoltaïque

## Electricité Fr. WAGENER et Fils S.à.r.l.

34 route d'Arlon  
L-8210 MAMER  
Tél.: 31 00 89-1  
Fax: 31 12 89  
E-mail: info@wagener-fils.lu

Photovoltaïque

## Electricité PEIFFER

2 Place Patton  
L-8443 STEINFORT  
Tél.: 39 00 68  
Fax: 39 97 86  
E-mail: florentp@pt.lu

Photovoltaïque

## Electricité RECKINGER-BOCK et FRO Solar Concept

149a route de Luxembourg  
L-7540 ROLLINGEN/MERSCH  
Tél.: 32 79 85  
Fax: 32 53 27  
E-mail: fro@solarconcept.lu

Photovoltaïque

## Electricité REITER & GRETHEN

9 Zone Industrielle  
L-9166 MERTZIG  
Tél.: 88 81 12 1  
Fax: 88 91 83  
E-mail: erg@pt.lu

Photovoltaïque

## Electricité STOOS succ. KARIER Marc

1-3 rue Prince Henri  
L-9047 ETTENBRUCK  
Tél.: 81 23 18  
Fax: 81 79 40  
E-mail: mkarier@pt.lu

Photovoltaïque

## Electricité WAGNER Fernand SARL

12 rue de la Gare  
L-6440 ECHTERNACH  
Tél.: 72 91 22  
Fax: 72 87 84  
E-mail: email@f-wagner.lu

Photovoltaïque

## Electricité WAGNER S.A.

1 Place Adames  
L-9912 TROISVIERGES  
Tél.: 99 73 33 1  
Fax: 99 76 79  
E-mail: elwa@elwa.lu

Photovoltaïque

## Electro REIHL an WEBER

14 an Haesbich  
L-9150 ESCHDORF  
Tél.: 83 96 56  
Fax: 83 95 83  
E-mail: elecraw@pt.lu

Photovoltaïque

## ELECTRO & KICHENZENTER SARL

24 rue de Tétange  
L-3672 KAYL  
Tél.: 56 55 87  
Fax: 56 70 64  
E-mail: jbruna@pt.lu

Photovoltaïque

## ELECTRO SCHMIT

rue Boeltgen  
L-4916 BASCHARAGE  
Tél.: 23 65 29 1  
Fax: 50 17 89  
E-mail: rthill@electro-schmit.lu

Photovoltaïque

## ELECTRO-CENTER S.à.r.l.

1 rue de Blaschette  
L-7353 LORENTZWEILER  
Tél.: 33 89 80  
Fax: 33 09 87  
E-mail: electro-center@pt.lu

Photovoltaïque

## ELECTRO-PINTO S.à.r.l.

27 um Kneppchen  
L-9370 GILSDORF  
Tél.: 80 96 73  
Fax: 80 85 28  
E-mail: info@electropinto.lu

Photovoltaïque

## ETANCHEITE S.A.

Zone Industrielle  
L-8287 KEHLEN  
Tél.: 30 79 50  
Fax: 30 79 51  
E-mail: sermelux@vo.lu

Isolation thermique des immeubles  
Niedrigenergiehaus-Haustechnik  
Niedrigenergiehaus-Bauweise

## Ets. KAISER S.à.r.l.

1A rue de Buschrodt  
L-8601 BETTBORN  
Tél.: 23 62 05 66  
Fax: 23 62 05 67  
E-mail: kaiser@pt.lu

Energie solaire thermique active  
Chaudière à condensation  
Photovoltaïque  
Pompe à chaleur

## Ets. MICHELS S.à.r.l.

16 rue Kelvert  
L-4598 DIFFERDANGE  
Tél.: 58 82 53  
Fax: 58 10 40  
E-mail: michma@pt.lu

Energie solaire thermique active  
Chaudière à condensation  
Pompe à chaleur

## EURO-THERMIC S.A.

4 um Woeller Z.A.,  
L-4410 SOLEUVRE  
Tél.: 55 77 15  
Fax: 26 17 61 89  
E-mail: eurothermic@vo.lu

Energie solaire thermique active  
Chaudière à condensation  
Photovoltaïque  
Pompe à chaleur

## FEDERMEYER J.P.

32 rue d'Altlinster  
L-6163 BOURGLINSTER  
Tél.: 78 05 05  
Fax: 78 99 49  
E-mail: info@federmeyer.lu

Photovoltaïque

## GABBANA S.à.r.l.

Zone Artisanale et Commerciale  
L-6131 JUNGLINSTER  
Tél.: 78 82 41  
Fax: 78 93 06  
E-mail: reception@gabbana.lu

Photovoltaïque  
Cogénération  
Niedrigenergiehaus-Haustechnik

## GLOBAL FACILITIES

41 Z.A. Am Bann  
L-3372 LEUDELANGE  
Tél.: 26 37 28-1  
Fax: 26 37 41 51  
E-mail: info@globalfacilities.lu

Cogénération  
Biomasse  
Isolation thermique des immeubles  
Niedrigenergiehaus-Haustechnik

## GRETHEN S.à.r.l.

98 rue de Bonnevoie  
L-1260 LUXEMBOURG  
Tél.: 48 31 38  
Fax: 48 81 80  
E-mail: contact@grethen-sarl.lu

Energie solaire thermique active  
Photovoltaïque

# ENTREPRISES LABELLIÉES ET LEURS SPÉCIALISATIONS

## HAUS + TECHNIK SARL

Maison 3B  
L-9765 MECHEUR  
Tél.: 92 91 92  
Fax: 92 95 43  
E-mail: metty@pt.lu

Energie solaire thermique active

## HEIZUNGS FACHLEIT S.à.r.l.

28 rue Marie-Adélaïde  
L-5635 MONDORF-LES-BAINS  
Tél.: 23 66 87 88  
Fax: 26 67 04 80  
E-mail: rockdist@pt.lu

Energie solaire thermique active  
Chaudière à condensation  
Pompe à chaleur  
Cogénération  
Niedrigenergiehaus-Haustechnik  
Niedrigenergiehaus-Bauweise

## I.P.F. - CA GAZ ET EAU

Zone Industrielle  
L-3378 LIVANGE  
Tél.: 52 03 67  
Fax: 52 03 02

Chaudière à condensation  
Cogénération

## ILCO S.à.r.l.

17 rue du Chemin de Fer  
L-8057 BERTRANGE  
Tél.: 31 93 01  
Fax: 31 14 44  
E-mail: ilco@ilco.lu

Isolation thermique des immeubles

## INSTALTEC S.à.r.l.

233-241 rue de Beggen  
L-1221 LUXEMBOURG  
Tél.: 43 63 47 1  
Fax: 26 68 46 41  
E-mail: info@instaltec.lu

Energie solaire thermique active  
Chaudière à condensation  
Photovoltaïque  
Pompe à chaleur  
Cogénération  
Isolation thermique des immeubles  
Niedrigenergiehaus-Haustechnik  
Niedrigenergiehaus-Bauweise

## IPROM PROJECT MANAGEMENT S.A.

71 avenue de la Gare  
L-9233 DIEKIRCH  
Tél.: 26 80 06 66  
Fax: 26 80 06 68  
E-mail: info@iprom.lu

Isolation thermique des immeubles  
Niedrigenergiehaus-Haustechnik  
Niedrigenergiehaus-Bauweise

## IRACO S.A.

Site Mecan ARBED  
rue de la Cimenterie  
L-1337 LUXEMBOURG  
Tél.: 42 49 92 1  
Fax: 43 94 91  
E-mail: iraco@iraco.lu

Energie solaire thermique active  
Photovoltaïque

## JANS Claude S.A.

4 Tom  
L-9651 ESCHWEILER  
Tél.: 95 75 06 1  
Fax: 95 91 55  
E-mail: info@cjans.com

Energie solaire thermique active  
Chaudière à condensation  
Photovoltaïque  
Pompe à chaleur  
Niedrigenergiehaus-Haustechnik  
Niedrigenergiehaus-Bauweise

## KAUFMANN & BIESEN S.A.

10 rue Rinnheck  
L-8620 SCHANDEL  
Tél.: 88 81 14  
Fax: 88 92 92  
E-mail: kaufmannetbiesen@pt.lu

Photovoltaïque

## KAUTHEN Marcel S.à.r.l.

11 rue de Boevange  
L-8707 USELDANGE  
Tél.: 23 63 02 52  
Fax: 23 63 96 70  
E-mail: kauthen@pt.lu

Isolation thermique des immeubles

## KOHLHAAS et SCHANEN S.à.r.l.

BP 189  
L-9002 ETTELBRUCK  
Tél.: 81 24 06  
Fax: 81 73 96  
E-mail: kohlscha@pt.lu

Chaudière à condensation  
Photovoltaïque  
Pompe à chaleur  
Cogénération

## KUHN S.A.

rue John L. Mac Adam  
L-1113 LUXEMBOURG  
Tél.: 43 96 13 1  
Fax: 43 96 15  
E-mail: kuhnsa@pt.lu

Isolation thermique des immeubles  
Niedrigenergiehaus-Haustechnik  
Niedrigenergiehaus-Bauweise

## KUTTEN Alain S.à.r.l.

2 rue Jean Wolter  
L-3544 DUDELANGE  
Tél.: 51 01 29-1  
Fax: 51 01 29-200  
E-mail: info@kuttten.lu

Isolation thermique des immeubles

## LUCAS S.à.r.l.

Al Schmelz  
L-8410 STEINFORT  
Tél.: 39 70 83-1  
Fax: 39 70 83-84  
E-mail: mail@lucas.lu

Energie solaire thermique active  
Chaudière à condensation  
Cogénération

## LUTGEN et FILS S.à.r.l.

52 route de Luxembourg  
L-4760 PETANGE  
Tél.: 50 38 11 / 50 60 56  
Fax: 50 44 42  
E-mail: lutgen@lutgen.lu

Isolation thermique des immeubles

## MASSIV PASSIV S.A.

12 rue de la Gare  
L-7535 MERSCH  
Tél.: 32 64 41  
Fax: 32 74 30  
E-mail: info@massiv-passiv.lu

Energie solaire thermique active  
Chaudière à condensation  
Photovoltaïque  
Pompe à chaleur  
Cogénération  
Niedrigenergiehaus-Haustechnik  
Niedrigenergiehaus-Bauweise

## MASTRANGELO S.à.r.l.

12 rue Edmond Reuter  
L-5326 CONTERN  
Tél.: 35 07 30  
Fax: 35 07 31  
E-mail: mastran@pt.lu

Chaudière à condensation  
Photovoltaïque  
Pompe à chaleur  
Niedrigenergiehaus-Haustechnik

## MERSCH et SCHMITZ Services S.à.r.l.

26 route de Capellen  
L-8279 HOLZEM  
Tél.: 38 05 01 1  
Fax: 38 06 37  
E-mail: services@mersch-schmitz.lu

Energie solaire thermique active  
Chaudière à condensation  
Photovoltaïque  
Pompe à chaleur  
Cogénération  
Niedrigenergiehaus-Haustechnik

## METRO S.à.r.l.

9 rue Sauerwiss  
L-9278 DIEKIRCH  
Tél.: 80 35 92  
Fax: 80 24 90  
E-mail: metro@pt.lu

Photovoltaïque  
Pompe à chaleur  
Cogénération

## MOUSEL PEINTURES S.A.

11A um Kneppchen  
L-9370 GILSDORF  
Tél.: 80 99 60  
Fax: 80 84 20  
E-mail: contact@peintures-mousel.lu

Isolation thermique des immeubles

## MULLER A. et FILS S.à.r.l.

3 rue Christophe Plantin  
L-2339 LUXEMBOURG  
Tél.: 49 88 33 1  
Fax: 48 45 30  
E-mail: info@muller.lu

Energie solaire thermique active  
Photovoltaïque

# ENTREPRISES LABELLIÉES ET LEURS SPÉCIALISATIONS

## MUNO Charles et Fils S.à.r.l.

24 rue Robert Krieps  
L-4701 PETANGE  
Tél.: 50 33 30  
Fax: 50 13 19  
E-mail: secretariat@munocharles.lu

Energie solaire thermique active  
Chaudière à condensation

## NOUVELLE CONSTRUCTIONS SCHOU S.à.r.l.

27 rue Sauerwiss  
L-9278 DIEKIRCH  
Tél.: 80 33 16  
Fax: 80 23 77  
E-mail: info@bau-mam-schou.lu

Niedrigenergiehaus-Bauweise

## NOUVELLE GAZEATHERME S.à.r.l.

106 rue de Mamer  
L-8081 BERTRANGE  
Tél.: 31 80 24-1  
Fax: 31 17 06  
E-mail: gazeatherme@internet.lu

Energie solaire thermique active  
Chaudière à condensation  
Cogénération

## OEKOTEC S.à.r.l.

13 Parc d'Activité Syrdall  
L-5365 MÜNSBACH  
Tél.: 26 35 26 02  
Fax: 26 35 26 04  
E-mail: info@oekotec.lu

Energie solaire thermique active  
Photovoltaïque  
Pompe à chaleur  
Chaudière à condensation

## OESTREICHER S.à.r.l.

Z.A. Salzbaach  
L-9559 WILTZ  
Tél.: 95 03 93  
Fax: 95 74 13  
E-mail: contact@oestreicher.lu

Isolation thermique des immeubles

## PREFALUX S.A.

6 rue de la Gare  
L-6117 JUNGLINSTER  
Tél.: 78 95 11 1  
Fax: 78 92 47  
E-mail: info@prefalux.lu

Photovoltaïque  
Isolation thermique des immeubles  
Niedrigenergiehaus-Haustechnik  
Niedrigenergiehaus-Bauweise

## RAVINIC S.à.r.l.

7A rue Principale  
L-9466 WEILER  
Tél.: 90 81 43  
Fax: 99 06 44  
E-mail: info@ravinic.com

Energie solaire thermique active  
Photovoltaïque  
Cogénération  
Biomasse

## RECKINGER Alfred SA

Zare Ouest  
L-4384 EHLERANGE  
Tél.: 55 42 42  
Fax: 57 02 62  
E-mail: info@reckinger-alfred.lu

Energie solaire thermique active  
Chaudière à condensation  
Photovoltaïque

## REISER Marco

3 rue Fraesbich  
L-5809 REDANGE-SUR-ATTERT  
Tél.: 23 62 08 90  
Fax: 23 62 93 53  
E-mail: marco.reiser@pt.lu

Isolation thermique des immeubles  
Niedrigenergiehaus-Haustechnik

## Renovation P. BETTENDORF

22a rue de Larochette  
L-7661 MEDERNACH  
Tél.: 87 90 25  
Fax: 87 90 15  
E-mail: info@rbettendorf.lu

Isolation thermique des immeubles  
Niedrigenergiehaus-Bauweise

## Robert SCHICKES Succ. R. WAGNER S.à.r.l.

10 rue du Pont  
L-7245 BERELDANGE  
Tél.: 33 29 11  
Fax: 33 86 94  
E-mail: r.schickes@internet.lu

Energie solaire thermique active  
Niedrigenergiehaus-Haustechnik  
Niedrigenergiehaus-Bauweise

## ROLLINGER WALFER S.A.

133 route de Diekirch  
L-7220 WALFERDANGE  
Tél.: 33 94 97 1  
Fax: 33 27 62  
E-mail: mail@rollinger.com

Energie solaire thermique active  
Chaudière à condensation  
Photovoltaïque  
Pompe à chaleur  
Cogénération  
Isolation thermique des immeubles  
Niedrigenergiehaus-Bauweise

## SANICHAUFER SERVICE S.à.r.l.

58 rue P. Krier  
L-3504 DUDELANGE  
Tél.: 52 50 60 1  
Fax: 51 99 42  
E-mail: n.biever@sanichaufer.lu

Energie solaire thermique active  
Chaudière à condensation  
Photovoltaïque

## SANITHEM S.à.r.l.

6 rue des Trois Cantons  
L-8354 GARNICH  
Tél.: 38 01 93  
Fax: 38 03 71  
E-mail: sanitgar@pt.lu

Energie solaire thermique active  
Chaudière à condensation  
Pompe à chaleur  
Cogénération

## SCHMIDT & SCHNEIDER S.à.r.l.

59A rue Principale  
L-5480 WORMELDANGE  
Tél.: 74 07 35  
Fax: 74 07 36  
E-mail: amylux@pt.lu

Isolation thermique des immeubles

## SCHMIT Nico S.à.r.l.

Maison 31  
L-9835 HOSCHEID-DICKT  
Tél.: 99 04 07  
Fax: 99 07 15  
E-mail: info@nicoschmit.lu

Energie solaire thermique active  
Chaudière à condensation  
Photovoltaïque  
Pompe à chaleur  
Cogénération

## SCHREIBER Claude S.à.r.l.

11-13 rue du Parc  
L-4771 PETANGE  
Tél.: 50 40 50  
Fax: 50 40 52  
E-mail: chauffsanitschreiber@internet.lu

Energie solaire thermique active  
Chaudière à condensation  
Photovoltaïque

## SCHUTZ & WAGNER S.A.

1 rue de l'Usine  
L-3754 RUMELANGE  
Tél.: 26 56 55-1  
Fax: 56 47 99  
E-mail: info@schutz-wagner.lu

Photovoltaïque

## SIEMENS Building Technologies

20 rue des Peupliers  
L-2328 LUXEMBOURG  
Tél.: 43 84 39 00  
Fax: 43 84 39 01  
E-mail: rene.jungbluth@siemens.com

Energie solaire thermique active  
Photovoltaïque  
Cogénération

## SOCLAIR Equipements S.A.

7 rue Kalchesbrück  
L-1852 LUXEMBOURG  
Tél.: 43 81 81-1  
Fax: 42 05 84  
E-mail: contact@soclair.lu

Energie solaire thermique active  
Chaudière à condensation  
Photovoltaïque  
Pompe à chaleur  
Cogénération  
Niedrigenergiehaus-Bauweise

## SOGEL S.A.

1 Dernier Sol  
L-2543 LUXEMBOURG  
Tél.: 40 05 05-1  
Fax: 40 05 03 05  
E-mail: sogel@sogel.lu

Photovoltaïque  
Cogénération

## SOLARTEC S.à.r.l.

14 rue de Fischbach  
L-7391 BLASCHETTE  
Tél.: 33 00 23  
Fax: 33 66 68  
E-mail: solartec@pt.lu

Photovoltaïque

## SON ET VISION S.à.r.l.

15 Avenue Dr. Gaasch  
L-4818 RODANGE  
Tél.: 50 05 60  
Fax: 50 27 34  
E-mail: info@dcuisines.com

Photovoltaïque

## SOVEM S.à.r.l.

7 rue Eugène Ruppert  
L-2456 LUXEMBOURG  
Tél.: 49 36 93 1  
Fax: 49 36 93 701  
E-mail: info@sovem.lu

Energie solaire thermique active  
Cogénération  
Biomasse

## SP Chauffage Sanitaire

1 rue de Luxembourg  
L-7480 TUNTANGE  
Tél.: 23 63 94 96  
Fax: 23 63 83 37  
E-mail: sp-chauffage@alternet.lu

Energie solaire thermique active  
Chaudière à condensation

## STEFFEN-HOLZBAU S.A.

rue de Flaxweiler / Potaschberg  
L-6776 GREVENMACHER  
Tél.: 71 96 86 0  
Fax: 71 97 98  
E-mail: info@steffen-holzbau.lu

Energie solaire thermique active  
Photovoltaïque  
Isolation thermique des immeubles  
Niedrigenergiehaus-Bauweise

## STUGALUX CONSTRUCTION S.A.

96 rue du Kiem  
L-8030 STRASSEN  
Tél.: 45 48 48 1  
Fax: 45 39 90  
E-mail: info@stugalux.lu

Energie solaire thermique active  
Chaudière à condensation  
Photovoltaïque  
Pompe à chaleur  
Cogénération  
Isolation thermique des immeubles  
Niedrigenergiehaus-Haustechnik  
Niedrigenergiehaus-Bauweise

## TECHNOPOL S.à.r.l.

7a am Brill  
L-3961 EHLANGE/MESS  
Tél.: 26 37 17 37  
Fax: 26 37 04 26  
E-mail: technopol@technopol.lu

Energie solaire thermique active  
Chaudière à condensation  
Pompe à chaleur

## THERMOGAZ S.à.r.l.

129A rue Millewee  
L-2155 LUXEMBOURG  
Tél.: 49 56 56  
Fax: 40 25 86  
E-mail: thermo@pt.lu

Energie solaire thermique active  
Pompe à chaleur

## THERMOLUX S.à.r.l.

40 rue des Bruyères  
L-1274 LUXEMBOURG  
Tél.: 49 62 12  
Fax: 49 04 16  
E-mail: thermolux@pt.lu

Energie solaire thermique active  
Chaudière à condensation  
Photovoltaïque  
Pompe à chaleur  
Cogénération  
Biomasse  
Isolation thermique des immeubles  
Niedrigenergiehaus-Haustechnik  
Niedrigenergiehaus-Bauweise

## TOITURE MODERNE S.à.r.l.

Zone Industrielle Jean Piret  
L-7737 COLMAR-BERG  
Tél.: 85 80 65  
Fax: 85 92 76  
E-mail: toitmod@pt.lu

Energie solaire thermique active  
Photovoltaïque  
Isolation thermique des immeubles  
Niedrigenergiehaus-Haustechnik  
Niedrigenergiehaus-Bauweise

## Toiture SCHENGEN-KOCH S.à.r.l.

13 op der Kopp  
L-5501 REMICH  
Tél.: 23 66 79 1  
Fax: 23 66 79 30  
E-mail: info@tsk.sarl.lu

Energie solaire thermique active  
Isolation thermique des immeubles

## TOPSOLAR S.A.

5 rue Kinnekshaff  
L-8838 WAHL  
Tél.: 88 82 41  
Fax: 88 92 14  
E-mail: grosbusch@topsolar.lu

Energie solaire thermique active  
Photovoltaïque  
Pompe à chaleur

## V&B PUTZ DESIGN GMBH

75 rue Principale  
L-5480 WORMELDANGE  
Tél.: 75 95 15  
Fax: 75 95 18  
E-mail: putz-design@gmx.de

Isolation thermique des immeubles

## VALERES KONSTRUKTION S.A.

3-7 rue Goell - Z.A. Weiergewan  
L-5326 CONTERN  
Tél.: 26 15 36 10  
Fax: 26 15 36 20  
E-mail: info@valeres.lu

Photovoltaïque  
Isolation thermique des immeubles

## WAGNER Paul et Fils S.A.

BP 1374  
L-1013 LUXEMBOURG  
Tél.: 48 19 91 1  
Fax: 49 61 48  
E-mail: wagner@pwagner.lu

Photovoltaïque

## WAGNER SCHAFFNER & Cie S.à.r.l.

16 rue Laduno  
L-9147 ERPELDANGE  
Tél.: 81 24 42-1  
Fax: 81 71 58  
E-mail: ws2@pt.lu

Energie solaire thermique active  
Photovoltaïque  
Pompe à chaleur  
Cogénération  
Biomasse

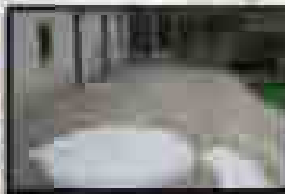
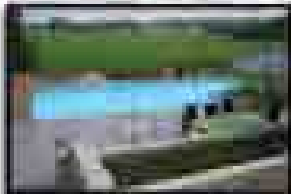
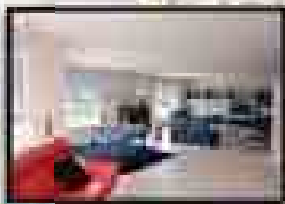
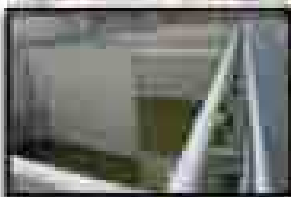

[www.kuhn.lu](http://www.kuhn.lu)

construire en toute confiance



rue John L. Mac Adam  
L-1113 Luxembourg

Tél : +352 43 96 13 -1  
Fax: +352 43 96 15  
[construction@kuhn.lu](mailto:construction@kuhn.lu)

### Génie civil

Travaux d'infrastructure  
Ouvrages d'art  
Fonçage

### Construction

Transformations & rénovations  
Réalizations clés-en-mains  
Gros œuvre

### Façades

Façades isolantes  
Façades en pierre  
Rénovation & nettoyage

### Aménagements

Entrées de garages  
Entrées de maison  
Alentours  
Piscines

[www.kuhn.lu](http://www.kuhn.lu)

165, rue des Pommiers  
L-2343 Luxembourg  
Tél : +352 264 336 - 1  
[immobilier@kuhn.lu](mailto:immobilier@kuhn.lu)



Vente directe par le constructeur

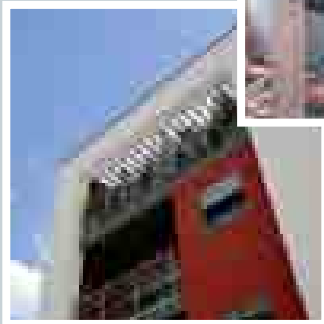

## Les métiers de la construction et de marbrier-tailleur de pierres

Entrepreneur de construction . . . . .	86
Entrepreneur de voirie et de pavage . . . . .	100
Confectionneur de chapes . . . . .	101
Entrepreneur de terrassement, d'excavation de terrains et de canalisation . . . . .	102
Entrepreneur d'asphaltage et de bitumage . . . . .	103
Monteur d'échafaudages . . . . .	103
Poseur de jointements . . . . .	105
Ferrailleur pour béton armé . . . . .	105
Fumiste . . . . .	105
Entrepreneur de forage et d'ancrage . . . . .	106
Entrepreneur paysagiste . . . . .	106
Marbrier-tailleur de pierres . . . . .	107

Les entreprises figurant dans les listes des métiers de ce guide sont celles qui sont affiliées à leurs fédérations respectives au 20 août 2008.



# BAATZ

GENIE CIVIL  
CONSTRUCTIONS

**Siège social:**  
98, rue du Grünewald  
L-1912 Luxembourg  
Tél. 42 92 62-1

**Adresse postale:**  
B.P. 238  
L-9003 Ettelbrück  
Tél. 81 89 81-1

Terrassements  
Travaux de voirie  
  
Travaux d'infrastructure  
pour zones industrielles et  
lotissements  
  
Battage de palplanches  
  
Pieux forés en béton armé  
  
Démolitions

## POUR VOS BETONS ET TRAVAUX DE POMPAGE



# BETONS et matériaux s.a.

**Luxembourg-Aéroport**  
route de Remich  
Tél. 42 68 26  
42 68 28  
Fax 42 68 27

**Roost / Mersch**  
route de Luxembourg  
Tél. 85 90 43  
Fax 85 90 53

**Demandes de prix**  
Tél. 26 68 41 98  
Fax 26 68 41 99



Maisons



Résidences



Industries

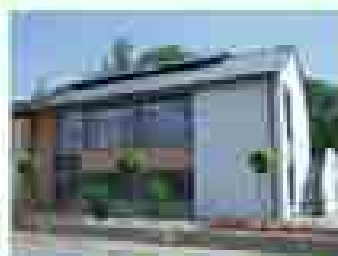

Rénovations

Alextours

Réparations



## Entreprise de Construction

34, rue des Moulins • L-7784 BISSEN

[www.constructions-cp.lu](http://www.constructions-cp.lu) • [info@constructions-cp.lu](mailto:info@constructions-cp.lu)

fax: 85 90 05 • tél: **85 92 51**



# Construire en toute confiance!



## C.JANS CONSTRUCTIONS

Maisons unifamiliales  
Gros oeuvre • Clés-en-main  
Résidences  
Rénovations • Transformations  
Aménagements extérieurs  
Façades et façades isolantes  
Bâtiments industriels



## C.JANS IMMOBILIÈRE

Vente et promotion d'objets immobiliers  
Achat et vente d'immeubles pour le compte de tiers  
Expertise d'objets immobiliers



## C.JANS ÉNERGIES

Chauffage traditionnel & nouvelles technologies  
Sanitaire et services complémentaires  
Rénovation de salles de bains  
Installations sanitaires pour personnes à mobilité réduite  
Climatisation, Ventilation  
Service dépannage 24h/24  
(Tél.: +352 26 91 05 26 / GSM : +352 621 26 91 50)



**C.JANS CONSTRUCTIONS S.A.**

4, rue Tom • L-9651 Eschweiler  
Tél.: +352 95 75 06 1 • Fax: +352 95 91 55 • Info@cjans.com

[www.cjans.com](http://www.cjans.com)

# ENTREPRENEUR DE CONSTRUCTION

<b>A. DI CATO SARL</b>	9126 SCHIEREN 4 RUE DU MOULIN	tél. 812040-1 fax 819340	info@dicato.lu www.dicato.lu	<b>BAUSTAHLARMIERUNG BSV SA</b>	5532 REMICH 19 RUE ENZ	tél. 26664272 fax 26664573	
<b>ABATE CONSTRUCTIONS SARL</b>	4531 OBERKORN 104 AVENUE CHARLOTTE	tél. 26583977 fax 26583977		<b>BAUSTAHL-ARMIERUNGS-GESELLSCHAFT MANNHEIM MBH</b>	8010 STRASSEN 148 ROUTE D'ARLON	tél. 00496237929004 fax	
<b>ABC CONSTRUCTIONS SARL</b>	6947 NIEDERANVEN 7 ZONE INDUSTRIELLE BOMBICHT	tél. 26683670 fax 26683670		<b>BAUTEC SARL</b>	5550 REMICH 31 RUE DE MACHER	tél. 26664381 fax 26664381	
<b>AGNES CONSTRUCTIONS SARL</b>	9003 ETTTELBRUCK BP 291 - 126 RUE MICHEL WEBER	tél. 810253 fax 817394	info@agnes.lu www.agnes.lu	<b>BERILUX CONSTRUCTIONS SA</b>	4930 BASCHARAGE 158 BOULEVARD J-F KENNEDY	tél. 26500421 fax 26500422	
<b>AGNES CONSTRUCTIONS SUCC. SA</b>	9003 ETTTELBRUCK BP 291 - 126 RUE MICHEL WEBER	tél. 810253 fax 817394	info@agnes.lu www.agnes.lu	<b>BETONS BAATZ SARL</b>	9099 INGELDORF ZONE INDUSTRIELLE	tél. 807470 fax 807471	
<b>AGRANDIR L'HABITAT SARL</b>	2633 SENNINGERBERG 56 ROUTE DE TREVES	tél. 2694941 fax 26949451		<b>BETONS FEIDT SA</b>	1014 LUXEMBOURG BP 1412 - 3 RUE NICOLAS SIMMER	tél. 261261 fax 261226909	www.betonsfeidt.lu
<b>AJD ENTREPRISES SA</b>	4732 PETANGE 18 RUE DE L'EGLISE	tél. 26502951 fax 26502961		<b>BETRALUX SARL</b>	1150 LUXEMBOURG 72 ROUTE D'ARLON	tél. 26458805 fax 26458305	www.betralux.lu
<b>ALFELUX SARL</b>	5751 FRISANGE 32A RUE ROBERT SCHUMAN	tél. 26672000 fax 26672055		<b>BONARIA ET FILS SARL</b>	4051 ESCH-SUR-ALZETTE 91 RUE DU CANAL	tél. 544181 fax 547639	
<b>ALLEVA FRERES SENC</b>	4701 PETANGE BP 30 - 97 RUE D'ATHUS	tél. 506198 fax 503844		<b>BONARIA FRERES SA</b>	4002 ESCH-SUR-ALZETTE BP 198 - 67 RUE ZENON BERNARD	tél. 542654 fax 541269	
<b>ALVES CONSTRUCTIONS SARL</b>	8705 USELDANGE 35 RUE DE LA GARE	tél. 23639127 fax 26610147	info@alves-constructions.lu www.alves-constructions.lu	<b>BORSI SERGE &amp; CIE SARL</b>	2172 LUXEMBOURG 45 RUE ALPHONSE MUNCHEN	tél. 458420 fax 250965	
<b>AM CONSTRUCTION</b>	3367 LEUDELANGE 2A RUE DES ROSES	tél. 5497101 fax 549713		<b>BRESSAGLIA BRUNO &amp; FILS SARL</b>	4901 BASCHARAGE BP 7 - 39A RUE NICOLAS MEYERS	tél. 506106 fax 505810	bruno_bressaglia_et_fils@yahoo.com
<b>ANDREOSSO CHAPES GMBH</b>	3327 CRAUTHEM 4A Z.I. AM BRUCH	tél. 367925 fax 367920		<b>BRESSAGLIA SERGE SARL</b>	4901 BASCHARAGE BP 74 - 2 ZONE ARTISANALE AM ZAEIMER	tél. 507860 fax 504371	
<b>AP LUX SARL</b>	2168 LUXEMBOURG 19 RUE DE MUEHLENBACH	tél. 495220 fax 405887		<b>BREVACO SUCC. SA</b>	3895 FOETZ 16 RUE DU COMMERCE	tél. 5571511 fax 556753	
<b>AQUA PLUS SARL</b>	3333 HELLANGE 36 RUE DE BETTEMBOURG	tél. 514556 fax 26523044	aquaplus@pt.lu	<b>C.G. BAUBETREUUNG SARL</b>	5610 MONDORF-LES-BAINS 7 AVENUE DES BAINS	tél. 691105496 fax	
<b>ARC CONSTRUCTIONS SA</b>	4742 PETANGE 81A RUE DES JARDINS	tél. 305610 fax 305610		<b>C.P.E. LUX SA</b>	9501 WILTZ BP 36 - 50 RUE DES CHARRETIERS	tél. 950206 fax 950065	
<b>ARCOLUX SARL</b>	9202 DIEKIRCH BP 127 - 3 PLACE GUILLAUME	tél. 809696501 fax 809696511		<b>CANALVILLE SA</b>	3378 LIVANGE 11 RUE DE L'EGLISE	tél. 471637 fax 471634	
<b>AREAL SARL</b>	3324 BIVANGE 2 RUE EDWARD STEICHEN	tél. 621290384 fax		<b>CANDIDO TEIXEIRA SARL</b>	3583 DUDELANGE 28 RUE DES MOULEURS	tél. 523123 fax 523123	
<b>ART&amp;CO SA</b>	8156 BRIDEL 30 RUE LUCIEN WERCOLLIER	tél. fax		<b>CARDOSO ANTONIO SA</b>	2434 SENNINGERBERG 5 RUE DES RESIDENCES	tél. 341463 fax 341590	
<b>ASA BATIMENTS SARL</b>	3213 BETTEMBOURG 7 RUE DES ARTISANS	tél. 26512999 fax 526688	asabatiments@internet.lu	<b>CARDOSO ET FRERE PLATROLUX SARL</b>	1134 LUXEMBOURG 6 RUE CHARLES ARENDT	tél. 457156 fax 457291	
<b>ASARS CONSTRUCTIONS SARL</b>	1637 LUXEMBOURG 24-28 RUE GOETHE	tél. 575207 fax 559163		<b>CARDOSO MANUEL SARL</b>	5850 HOWALD 1 RUE SANGENBERG	tél. 488920-1 fax 496955	manuel@cardoso.lu www.manuelcardoso.lu
<b>AVENIR CONSTRUCTIONS SA</b>	5675 BURMERANGE 17 RUE JOS. KAYSER	tél. 26665752 fax		<b>CBL SA</b>	3895 FOETZ 18 RUE DU COMMERCE	tél. 2657681 fax 26576863	mkarageorges@cbl-sa.lu
<b>BAATZ CONSTRUCTIONS SARL</b>	1912 LUXEMBOURG 98 RUE DU GRUENEWALD	tél. 4292621 fax 429261	admin-erp@baatz.lu	<b>CDC COMPAGNIE DE CONSTRUCTION SARL ET CIE SECS</b>	1019 LUXEMBOURG BP 1942 - 2 PLACE DE STRASBOURG	tél. 4859591 fax 494123	secretariat@cdclux.com www.cdclux.com
<b>BALDUR SA</b>	5819 ALZINGEN 6 RUE DE L'EGLISE	tél. 263659-1 fax		<b>CDS CONSTRUCTIONS SARL</b>	9459 LONGSDORF 17 MARXBERG	tél. 26803090 fax 26803093	info@cds.lu www.cds.lu
<b>BALTHASAR CONSTRUCTIONS SARL</b>	1273 LUXEMBOURG 4 RUE DE BITBOURG	tél. 420685 fax 420687	balthas@pt.lu www.balthasar.lu	<b>CEGELUX SA</b>	9227 DIEKIRCH 11 ESPLANADE	tél. 807558 fax 807410	
<b>BARCELVILA SA</b>	7410 ANGELSBERG 13 GEIE WEE	tél. 26008362 fax 26008518	info@barcevila.lu	<b>CERIC SARL</b>	8413 STEINFORT 12 RUE DU CIMETIERE	tél. 399842-51 fax 390390	
<b>BARTHELME SUCCESEURS SARL</b>	5326 CONTERN 24 RUE EDMOND REUTER	tél. 511664 fax 520255		<b>CHANZY-PARDOUX SARL</b>	2339 LUXEMBOURG 1A RUE CHRISTOPHE PLANTIN	tél. 435689 fax 428869	slcpcao@se.sogea.fr
<b>BARTZ CONSTRUCTIONS SARL</b>	2323 LUXEMBOURG 2 BOULEVARD JOHN J. PERSHING	tél. 2626661 fax 26266622		<b>CHRISTIAN SARL</b>	9991 WEISWAMPACH 28 GRUUS-STROOSS	tél. 979136 fax	
<b>BATI CV SARL</b>	3501 DUDELANGE 40 RUE ALOYSE KAYSER	tél. 26374148 fax 26190285		<b>CIALUX SARL</b>	1638 SENNINGERBERG 15 RUE DU GOLF	tél. 341934 fax 341693	
<b>BATI HOUSE SARL</b>	8538 HOVELANGE 14B RUE KNEPPCHEN	tél. 888433 fax 888432		<b>CLAUDE CONSTRUCTIONS SARL</b>	3327 CRAUTHEM 4A ZONE INDUSTRIELLE AM BRUCH	tél. 360493 fax 367920	contact@farei.lu www.farei.lu
<b>BATI-CHAPES SARL</b>	4485 SOLEUVRE RUE DE SANEM	tél. 26361335 fax 26361435	info@bati-chapes.lu www.bati-chapes.lu	<b>CLE, COMPAGNIE LUXEMBOURGEOISE D'ENTREPRISES SA</b>	1445 STRASSEN 3 RUE THOMAS EDISON	tél. 4465491 fax 454418	info@cle.lu www.cle.lu
<b>BATI-CO SA</b>	7662 MEDERNACH 47 RUE D'ERMSDORF	tél. 691140151 fax 878539		<b>CLK, CONSTRUCTIONS LUXEMBOURGEOISES K-HOME SARL</b>	9166 MERTZIG 2 ZONE INDUSTRIELLE	tél. 8882011 fax 888330	clk@clk.lu www.clk.lu
<b>BATITEC SARL</b>	4170 ESCH-SUR-ALZETTE 26-28 BOULEVARD J-F KENNEDY	tél. 26590589 fax 26590589		<b>COBELUX SA</b>	8287 KEHLEN ZONE INDUSTRIELLE	tél. 2630111 fax 26301130	
<b>BAUCO GMBH</b>	4222 ESCH-SUR-ALZETTE 195 RUE DE LUXEMBOURG	tél. 557262 fax 557936		<b>CODEMALUX SA</b>	3640 KAYL 28 RUE DU FAUBOURG	tél. 562131 fax 562130	
<b>BAU-PERLLUX SARL</b>	5422 BECH-KLEINMACHER 2A RUE DU SCHEUERBERG	tél. 26671149 fax 26672479	info@bauperllux.com	<b>CODESS SARL</b>	3895 FOETZ 18 RUE DU COMMERCE	tél. 2657671 fax 26482636	codess@codess.lu



**Constructions traditionnelles,  
l'expérience depuis 1973**



- Maisons unifamiliales
- Résidences
- Immeubles administratif
- Transformations - Rénovations
- Avant projet et devis gratuit
- Prix fixe et irrévocable
- Délais fixés par contrat

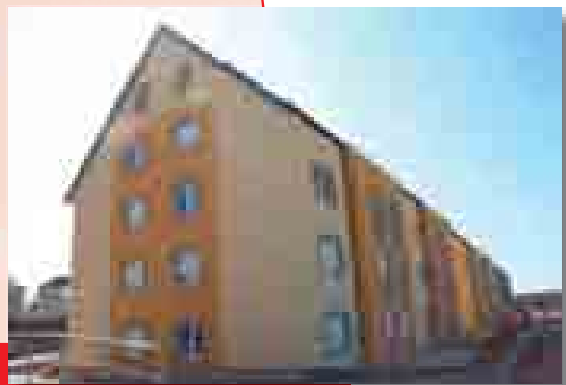

96, rue du Kiem • L-8030 Strassen

Tél.: 45 48 48-1 • Fax: 45 39 90 • [www.stugalux.lu](http://www.stugalux.lu) • [info@stugalux.lu](mailto:info@stugalux.lu)

# ENTREPRENEUR DE CONSTRUCTION

<b>COGECO SARL</b>	5810 HESPERANGE 43 RUE DE BETTEMBOURG	tél. 261111 fax 26111126	info@cogeco.lu www.cogeco.lu	<b>ENTREPRISE DE CONSTRUCTION COSTANTINI SA</b>	3801 SCHIFFLANGE BP 95 - CHEMIN DE BERGEM	tél. 540739 fax 547682	
<b>COMPTOIR ANTI-FEU SA</b>	1318 LUXEMBOURG 58 RUE DES CELTES	tél. 5056321 fax 50563250		<b>ENTREPRISE DE CONSTRUCTIONS GOFFINET SARL</b>	9911 TROISVIERGES 2 ZONE INDUSTRIELLE IN DEN ALLERN	tél. 26908662 fax	
<b>CONSTRILUX SA</b>	3429 DUDELANGE 147 ROUTE DE BURANGE	tél. 0032/475413454 fax		<b>ENTREPRISE DE TRAVAUX EUROPEENS SA</b>	3961 EHLANGE RUE DE MONDERCANGE	tél. 571671-1 fax 571670	edte@pt.lu www.edte.lu
<b>CONSTRU NOBLE SARL</b>	9570 WILTZ 11 RUE DES TONDEURS	tél. 9575061 fax 959155		<b>ENTREPRISE LISE PIERRE &amp; FILS</b>	4149 ESCH-SUR-ALZETTE Z.I. UM MONKELER	tél. 510831 fax 520111	lisefils@pt.lu
<b>CONSTRUCTION ECLAIR SARL</b>	3622 KAYL 16 RUE DIDESCHPONT	tél. 621769235 fax 580387		<b>ENTREPRISE PAIVA SARL</b>	9166 MERTZIG 7A ZONE INDUSTRIELLE	tél. 809327 fax 804126	
<b>CONSTRUCTION NICO MARECHAL SARL</b>	8184 KOPSTAL 1A RUE DE LUXEMBOURG	tél. 308284 fax 307165	nm@marechal.lu www.marechal.lu	<b>ERPELDING CONSTRUCTION SARL</b>	3201 BETTEMBOURG BP 69 - 24 RUE DE L'ECOLE	tél. 518015 fax 512019	
<b>CONSTRUCTIONS CP SCA</b>	7703 BISSEN BP 7 - 34 RUE DES MOULINS	tél. 859251 fax 859005		<b>ESCH HARALD</b>	5481 WORMELDANGE 21A KRUNNERGAASS	tél. 621359684 fax	
<b>CONSTRUCTIONS SIEBENALLER SA</b>	7526 MERSCH 9 ALLEE JOHN WLEONARD	tél. 3292321 fax 26321601	info@cs7.lu www.cs7.lu	<b>EURO-BUILD SA</b>	3512 DUDELANGE 178 RUE DE LA LIBERATION	tél. 26196141 fax 26196142	
<b>CONTER-LEHNERS SARL</b>	5770 WEILER-LA-TOUR 9A RUE DU SCHLAMMESTEE	tél. 26671240 fax 26671707		<b>EUROFERTIGBAU AG</b>	5550 REMICH 22 RUE DE MACHER	tél. 26664790 fax 26664190	efbag@pt.lu
<b>CONTRAFAS SARL</b>	5752 FRISANGE 8 CITE BELLEVUE	tél. 23661110 fax 23661110		<b>EUROKOBUILD SA</b>	5326 CONTERN 3-7 RUE GOELL	tél. 26153610 fax 26153620	info@valeres.lu
<b>COPACO SARL</b>	1618 LUXEMBOURG 2 RUE DES GAULOIS	tél. 483332 fax 290093		<b>FACE FACADE ENGINEERING MC KRACK SARL</b>	7465 NOMMERN 24 RUE DU KNAPP	tél. 26870860 fax 26870861	m.c.krack@face.lu
<b>COSTA-CONSTRUCTIONS SARL</b>	8301 CAPELLEN BP 15 - 3 RUE DE LA GARE	tél. 308035 fax 307535	coscap@pt.lu	<b>FAHL BAUUNTERNEHMEN SARL</b>	6402 ECHTERNACH BP 119 - 117 ROUTE DE LUXEMBOURG	tél. 728626 fax 727467	fahlbau@pt.lu
<b>CRC SARL</b>	6550 BERDORF 63 ROUTE D'ECHTERNACH	tél. 621506139 fax 26784956		<b>FARENZENA JULES SARL</b>	3531 DUDELANGE 81 RUE DU NORD	tél. 511183 fax 518325	farenzena@vo.lu www.farenzena.eu
<b>CRISTOLUX SARL</b>	2222 LUXEMBOURG 234 RUE DE NEUDORF	tél. 621178344 fax 433218		<b>FARENZENA PATRICK SARL</b>	3412 DUDELANGE 43 RUE GRAND-DUC ADOLPHE	tél. 26513618 fax 26513619	
<b>CT DREILING SARL</b>	9964 HULDANGE 105 DUARREFSTROOSS	tél. 26958162 fax 26958163		<b>FELGEN CONSTRUCTIONS SA</b>	5366 MUNSBAACH ZONE INDUSTRIELLE	tél. 3597811 fax 359790	felgen@felgen-constructions.lu www.felgen-constructions.lu
<b>CURCI ET CIE SARL</b>	8310 MAMER 1C ROUTE D'ARLON	tél. 309567 fax 307118		<b>FERREIRA ELISIO SARL</b>	2168 LUXEMBOURG 64 RUE DE MUEHLENBACH	tél. 437248 fax 26431098	ferreira@yahoo.fr
<b>D3 SA</b>	1941 LUXEMBOURG 359 ROUTE DE LONGWY	tél. 26190101 fax 26190099		<b>FINILUX SARL</b>	1913 LUXEMBOURG 18 RUE LEANDRE LACROIX	tél. 471934 fax	
<b>DA SILVA ROCHA GOMES M.</b>	5427 GREIVELDANGE 8 NEIE WEE	tél. 23698894 fax		<b>FISHER PAUL</b>	6211 CONSDORF 25 HUELEWEE	tél. 799169 fax 799169	
<b>DE OLIVEIRA SOUSA EDUARDO SARL</b>	2610 HOWALD 148 ROUTE DE THIONVILLE	tél. 26649458 fax 26649459	eos@pt.lu	<b>FRISONI &amp; CIE SENC</b>	4450 BELVAUX 26 ROUTE D'ESCH	tél. 591551 fax 26591451	
<b>DE RAMOS PINHEIRO ACACIO</b>	8077 BERTRANGE 77 RUE DE LUXEMBOURG	tél. 691260811 fax 311229		<b>GECOMAT SA</b>	9573 WILTZ 38 RUE MICHEL THILGES	tél. 621146520 fax 26481414	
<b>DECORLUX SARL</b>	4451 BELVAUX 195 ROUTE D'ESCH	tél. 2657921 fax 26579267	info@decorlux.lu	<b>GEO.URBA SARL</b>	8399 WINDHOF (KOERICH) 4 ROUTE D'ARLON	tél. 26305737 fax 26305767	
<b>DELLI ZOTTI SA</b>	3235 BETTEMBOURG 75 MONTEE KRAKELSHAFF	tél. 5122461 fax 519001	mail@dellizotti.lu	<b>GIORGETTI FELIX SARL</b>	1015 LUXEMBOURG BP 1508 - 3 RUE JEAN PIRET	tél. 494444 fax 498849	
<b>DELUXBAU SARL</b>	6688 MERTERT PORT DE MERTERT	tél. 26740448 fax 26740478	deluxbau@pt.lu	<b>GS CONSTRUCTION SA</b>	9991 WEISWAMPACH 15 GRUUS-STROOSS	tél. 26908204 fax 26908524	
<b>DEMATHIEU &amp; BARD SA (SUCCURSALE DE LUXEMBOURG)</b>	3254 BETTEMBOURG 156 ROUTE DE LUXEMBOURG	tél. 5236801 fax 523683		<b>GTG CONSTRUCTIONS SA</b>	1471 LUXEMBOURG 234 ROUTE D'ESCH	tél. 26330876 fax 26330877	gtg.constructions@internet.lu www.vippromotions.lu
<b>DEPOLUX SA</b>	1318 LUXEMBOURG 58 RUE DES CELTES	tél. 26383641 fax 26383642	depolux@eplux.com	<b>GYT SARL</b>	1626 LUXEMBOURG 6 RUE DES GIRONDINS	tél. 433368 fax 26683488	info@gyt.lu www.gyt.lu
<b>ECOGE SA</b>	6101 JUNGLINSTER BP 8 - 100 RUE DE GODBRANGE	tél. 7896961 fax 789690		<b>H. KOEHLER CONSTRUCTIONS SARL</b>	1718 LUXEMBOURG 51 RUE HAUTE	tél. 4288241 fax 428840	
<b>EDILUX SARL</b>	1477 LUXEMBOURG 37 RUE DES ETATS-UNIS	tél. 4866361 fax 48663620		<b>HABILUX SARL</b>	7540 ROLLINGEN 132 RUE DE LUXEMBOURG	tél. 26321940 fax 325723	habilux@pt.lu
<b>EFCO-FORODIA SA</b>	4502 DIFFERDANGE BP 105 - RUE DE HUSSIGNY	tél. 584988 fax 583610		<b>HAMUN SARL</b>	1713 LUXEMBOURG 202 RUE DE HAMM	tél. 574040 fax 574039	
<b>EGC SARL</b>	2668 LUXEMBOURG 3 RUE JULIEN VESQUE	tél. 492049 fax 400872	egc@pt.lu	<b>HARC-PRO SARL</b>	8322 OLM 21 RUE CHARLES DE GAULLE	tél. 661307090 fax 20991181	harcpro@internet.lu
<b>EGLUX SA</b>	6901 ROODT-SUR-SYRE BP 39 - 2 RUE DE LA GARE	tél. 26787072 fax 26787073	eglux@pt.lu	<b>HEIRENS CONSTRUCTIONS SARL</b>	7738 COLMAR-BERG 17 RUE DE CRUCHTEN	tél. 858448 fax 858447	
<b>EHBLUX AG</b>	9991 WEISWAMPACH 15 GRUUS-STROOSS	tél. 26908348 fax 26908348		<b>HEIRENS ROMAIN SARL</b>	9371 GILSDORF 10 RUE DES PRES	tél. 8094581 fax 802644	
<b>EIFEL-HAUS LUXEMBURG SA</b>	1471 LUXEMBOURG 203 ROUTE D'ESCH	tél. 4851771 fax 404250		<b>HELDOLUX CONSTRUCTION SARL</b>	8552 OBERPALLEN 2 AM HOIRBOCK	tél. 26620930 fax 26620933	heldolux@pt.lu www.heldolux.lu
<b>ENTRAPAULUS CONSTRUCTION SA</b>	5485 WORMELDANGE-HAUT 64 RUE HIEHL ZONE ARTISANALE	tél. 26350131 fax 26350132	info@entrapaulus.lu www.entrapaulus.lu	<b>HG CONSTRUCTIONS GMBH</b>	6162 BOURGLINSTER 36 RUE DE L'ECOLE	tél. 788356 fax	
<b>ENTREPRISE CLE EN MAIN SARL</b>	1232 HOWALD 41 RUE ERNEST BERES	tél. 26649967 fax 26649968	tunni@gmx.net	<b>HILBERT SA</b>	8401 STEINFORT BP 7 - 60 RUE DE KLEINBETTINGEN	tél. 398843-1 fax 397235	

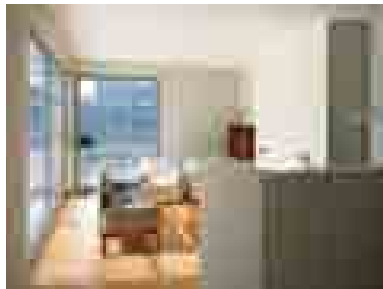
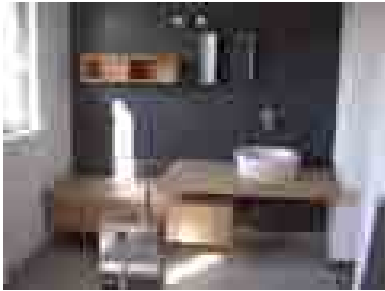

UNE SEULE ENSEIGNE,  
PLUSIEURS COMPETENCES



### CONSTRUCTIONS

- Constructions traditionnelles luxembourgeoises
- Maisons clés en main avec finition de qualité avec tous les aménagements extérieurs inclus (jardins, murs, terrasses et accès d'entrées).
- Résidences à appartements, surfaces commerciales et surfaces de bureaux

### IMMOBILIERE

- Toutes transactions immobilières (achat - vente - location)
- Estimations pour vos ventes et locations
- Vente de nouvelles constructions clés en main (maisons, appartements, surfaces commerciales et surfaces de bureaux)
- Divers lotissements dans le Grand Duché de Luxembourg

*Constructeur de mode de vie*



**KURT.lu**

Tél: 33 95 95-1

Fax: 33 95 90

106 rue de Luxembourg, L-8140 BRIDEL

CONSTRUCTION LIKX HMOHMOEDES N.R.F.T.

# CLK



maisons vîlla et mîlla  
vîlla - fermetas - appartements - transformations

clk.lu | 20 rue HOLLICHAMP - L-1410 MERTZEL  
Tél. 300.333 | Fax. 300.250 | info@clk.lu

# COSTA

## Constructions sàrl

### Travaux:

Gros œuvre  
Transformations  
Rénovations  
Aménagements extérieurs  
Terrassements  
Location de containers

### Bureaux:

3, rue de la Gare  
B.P. 56 L-8301 CAPELLEN

### Dépôt:

2a, rue de la Gare  
L-8229 MAMER

Tél.: 30 80 35 · Fax: 30 75 35

Aut. gouv. n° 63238



## mangen

constructions s.a.



gros œuvre  
infrastructures et  
aménagement alentours  
transformations  
démolitions  
terrassements - transports  
travaux en béton armé

Mangen Constructions s.a.  
Tél : 39 00 21 - 1  
8a, rue des carrières Steinfort

accent tagu

**KUHN** **KUHN**

165, rue des Pommiers  
L-2343 Luxembourg  
Tél. : 264 336 -1  
Fax : 264 336-20  
[immobilier@kuhn.lu](mailto:immobilier@kuhn.lu)

rue John L. Mac Adam  
L-1113 Luxembourg  
Tél. : +352 43 96 13 - 1  
Fax : +352 43 96 15  
[construction@kuhn.lu](mailto:construction@kuhn.lu)

**IMMOBILIERE CONSTRUCTION**

Réalisations clés-en-mains

[www.kuhn.lu](http://www.kuhn.lu)

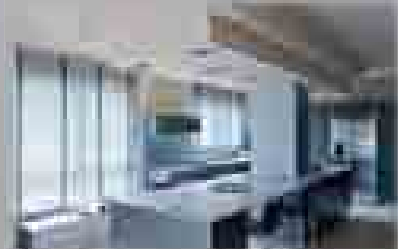
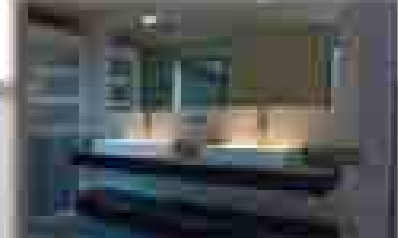

# ENTREPRENEUR DE CONSTRUCTION

<b>HOCHTIEF-LUXEMBOURG SA</b>	1221 LUXEMBOURG 249 RUE DE BEGGEN	tél. 426630-1 fax 426670	info@hochtief.lu www.hochtief.lu	<b>LM CONSTRUCTION SARL</b>	3270 BETTEMBOURG 11 ROUTE DE PEPPANGE	tél. 26510910 fax 26510911	
<b>HSR ENGINEERING GMBH</b>	2625 LUXEMBOURG 49 RUE DU TRAVAIL	tél. 836669 fax 836669		<b>LODOMEZ F. CONSTRUCTIONS SPRL</b>	9980 WILWERDANGE MAISON 26	tél. 979293 fax 979390	
<b>HTI LUX SARL</b>	6450 ECHTERNACH 104 ROUTE DE LUXEMBOURG	tél. 2680861 fax 26808635		<b>LOPES FRERES SARL</b>	8365 HAGEN 43 RUE PRINCIPALE	tél. 26108329 fax 26108329	
<b>HUSTING &amp; REISER SA</b>	8501 REDANGE-SUR-ATTERT BP 23 - 13 RUE D'ELL	tél. 23621075 fax 23629379		<b>LOWI-BAU GMBH</b>	3332 FENNANGE 92A ROUTE D'ESCH	tél. 511011 fax 522889	
<b>IBB BAUGESELLSCHAFT MBH</b>	9749 FISCHBACH 6 GIAELLEWEE	tél. 9790571 fax 979910	info@ibb.lu www.ibb.lu	<b>LTC, LAZZARA T. CONSTRUCTIONS SARL</b>	4664 NIEDERKORN 7 RUE DE SANEM	tél. 588192 fax 588116	
<b>IBERMAT SARL</b>	5751 FRISANGE 35 RUE ROBERT SCHUMAN	tél. 236731 fax 23673333	ibermat@pt.lu	<b>LTE, LUXEMBURGISCHE TROCKENBAU &amp; ESTRICH SARL</b>	9391 REISDORF 16 RUE DE LAROCHEHETTE	tél. 26876737 fax 26480253	
<b>IIB-IMMOBILIEN UND INDUSTRIEBAU AG</b>	5365 MUNSBACH 14 PARC D'ACTIVITE SYRDALL	tél. 62121135 fax		<b>LUX COGEB SA</b>	8069 BERTRANGE 9 RUE DE L'INDUSTRIE	tél. 312835 fax 312812	cogeba@pt.lu
<b>ILCO SARL</b>	8057 BERTRANGE 17 RUE DU CHEMIN DE FER	tél. 319301 fax 311444		<b>LUX T.P. SA</b>	5201 SANDWEILER BP 49 - ZONE INDUSTRIELLE	tél. 357979 fax 357906	contact@luxtp.lu
<b>INDUSOL SARL</b>	9171 MICHELAU 10 FLEIBERSTROOSS	tél. 807470 fax 807471		<b>LUXEMBURGER HANDWERKSBAU SARL</b>	1471 LUXEMBOURG 203 ROUTE D'ESCH	tél. 482667 fax 404250	
<b>INTER-CONCEPT SARL</b>	8838 WAHL 23 RUE PRINCIPALE	tél. 26340471 fax 26340472		<b>LUX-FINITIONS SARL</b>	5451 STADTBREDIMUS 41 DICKSSTROOSS	tél. 26664942 fax 26664979	lux.finitions@pt.lu
<b>IPROM PROJECT MANAGEMENT SA</b>	9202 DIEKIRCH BP 188 - 71 AVENUE DE LA GARE	tél. 26800666 fax 26800668		<b>LUXION SARL</b>	4140 ESCH-SUR-ALZETTE 42 RUE VICTOR HUGO	tél. 26652978 fax 26652978	
<b>J ET H LAMPARSKI SARL</b>	1930 LUXEMBOURG 16 AVENUE DE LA LIBERTE	tél. 26649794 fax 400682		<b>LUX-MACLE CONSTRUCTIONS SARL</b>	6962 SENNINGEN 57 RUE WILTHEIM	tél. 297496 fax 297496	luxmacle@pt.lu
<b>J.H. BAUUNTERNEHMEN</b>	5335 MOUTFORT 16 SOIBELWEE	tél. 356849 fax		<b>LUX-PARACHINI SA</b>	5368 SCHUTTRANGE 8 RUE DE CANACH	tél. 3504351 fax 357342	
<b>J.M. RENOVATION SARL</b>	4391 PONTPIERRE 6 RUE DE LUXEMBOURG	tél. 548105 fax 548105	jmsarl@pt.lu	<b>MACLEMAIN</b>	9773 TROINE-ROUTE MAISON 29	tél. 994786 fax 994675	
<b>JACQUEMART SA</b>	1018 LUXEMBOURG BP 1861 - 2 KALCHESBRUCK	tél. 437273-1 fax 437179	info@jacquemart.lu www.jacquemart.lu	<b>MACONLUX SARL</b>	3260 BETTEMBOURG 182 ROUTE DE MONDORF	tél. 26521140 fax 26521141	
<b>JANS CLAUDE SA</b>	9651 ESCHWEILER 4 RUE TOM	tél. 957506-1 fax 959155	info@cjans.com www.cjans.com	<b>MANGEN CONSTRUCTIONS SA</b>	8401 STEINFORT BP 19 - 8A RUE DES CARRIERES	tél. 3900211 fax 390003	
<b>JAX SA</b>	8530 ELL 3A UM BIERG	tél. 621541514 fax		<b>MARCAN SARL</b>	7516 ROLLINGEN 14 RUE BELLE-VUE	tél. 329311 fax 329312	
<b>JB CONSTRUCTION SA</b>	8399 WINDHOF (KOERICH) 9 RUE DES TROIS CANTONS	tél. 26393070 fax 26393071		<b>MARQUES &amp; SILVA SARL</b>	5885 HOWALD 281 ROUTE DE THIONVILLE	tél. 367915 fax 366760	
<b>JEDA-RENOVATIONS SARL</b>	4221 ESCH-SUR-ALZETTE 115 RUE DE LUXEMBOURG	tél. 26581922 fax 26581922	jedareno@pt.lu www.jedarenovations.fr.gd	<b>MAUS JM SARL</b>	9980 WILWERDANGE MAISON 64	tél. 997667 fax 997667	
<b>JMC CONSTRUCTIONS SARL</b>	2220 FINDEL 626 RUE DE NEUDORF	tél. 26683983 fax		<b>MDG LUX CONSTRUCTIONS SA</b>	3917 MONDERCANGE 20A RUE DE L'EGLISE	tél. 26551218 fax 26551219	
<b>JR CONSTRUCTIONS SARL</b>	9380 MERSCHIED 2A RUE DE GRALINGEN	tél. 26800754 fax 26845718		<b>MEBAULUX SA</b>	5544 REMICH 11 OP DER KOPP	tél. 402016 fax 402017	
<b>JUNK BAU SARL</b>	5335 MOUTFORT 16 SOIBELWEE	tél. 359499 fax 359488		<b>MENDES AMERICO SARL</b>	5884 HOWALD 302 ROUTE DE THIONVILLE	tél. 409526 fax	
<b>JVD CONSTRUCTIONS SARL</b>	3824 SCHIFFLANGE 32 CITE UM BENN	tél. 540178 fax 26541285		<b>MENDES FERREIRA GARRIDO JOSE</b>	7447 LINTGEN 74 ROUTE DE FISCHBACH	tél. 62132898 fax	
<b>K&amp;K ENTREPRISE GENERALE SARL</b>	3895 FOETZ 18 RUE DU COMMERCE	tél. 2657671 fax 26482636	info@ketk.lu	<b>METZINGER-BAU GMBH</b>	6450 ECHTERNACH 40 ROUTE DE LUXEMBOURG	tél. 26780612 fax 788611	
<b>KERSCHENMEYER (NOUVELLES) CONSTRUCTIONS SARL</b>	5465 WALDBREDIMUS 9 RUE WILTHEIM	tél. 5132331 fax 520169	info@kerschenmeyer.lu www.kerschenmeyer.lu	<b>MH LUX CONSTRUCTIONS AG</b>	9990 WEISWAMPACH 1 DUARREFSTROOSS	tél. 979795 fax	
<b>KERSCHENMEYER CONSTRUCTIONS SARL</b>	5465 WALDBREDIMUS 23 RUE DES ROMAINS	tél. 513233 fax 520169		<b>MICHAUX JACQUES SARL</b>	5280 SANDWEILER Z.I. ROLACH	tél. 26701933 fax 26200933	
<b>KIRWEL STEVE</b>	5670 ALTWIES 13 ROUTE DE MONDORF	tél. 23661783 fax 23677145		<b>MIOTTO ARMANDO</b>	9147 ERPELDANGE (ETTELBRUCK) 27A RUE LADUNO	tél. 812677 fax 816712	
<b>KISCH SA</b>	7662 MEDERNACH 23 ROUTE D'ERMSDORF	tél. 8794941 fax 878057	info@kisch.lu	<b>MISTERI FERNAND SARL</b>	3592 DUDELANGE 6 RUE VERTE	tél. 513135 fax 520535	mrif@pt.lu www.misteri.lu
<b>KONRATH CLAUDE CONSTRUCTIONS SARL</b>	7333 STEINSEL 71 RUE DES PRES	tél. 3323611 fax 332898	konrath@konrath.lu www.konrath.lu	<b>MJ ENTREPRISE SARL</b>	5280 SANDWEILER ZONE INDUSTRIELLE HALL 1	tél. 26701933 fax 26200933	
<b>KUHN SA</b>	1113 LUXEMBOURG RUE JOHN L. MAC ADAM	tél. 4396131 fax 439615	construction@kuhn.lu www.kuhn.lu	<b>MORES PIERRE SARL</b>	4152 ESCH-SUR-ALZETTE 40 RUE JEAN JAURES	tél. 554289 fax	
<b>KURT CONSTRUCTIONS SA</b>	8140 BRIDEL 106 RUE DE LUXEMBOURG	tél. 3395951 fax 339887600	info@kurt.lu	<b>MOURYLUX</b>	9964 HULDANGE 21A STAWELERSTROOSS	tél. 26906502 fax 29906507	mmoutschen@mourylux.lu www.mourylux.lu
<b>LALUX SARL</b>	4470 SOLEUVRE 1 RUE EMILE MAYRISCH	tél. 691473114 fax 26300667	lalux@internet.lu	<b>MOVILLIAT CONSTRUCTION SA</b>	8399 WINDHOF (KOERICH) 10 RUE DE L'INDUSTRIE	tél. 397570 fax 397565	
<b>L'ANDRIA SARL</b>	8011 STRASSEN 365 ROUTE D'ARLON	tél. 26897790 fax 494753	info@masterimmo.com www.masterimmo.com	<b>MR CONSTRUCTION SARL</b>	3378 LIVANGE RUE DE BETTEMBOURG	tél. 26521393 fax 26521364	mrconstr@pt.lu
<b>LELLINGER SARL</b>	6633 WASSERBILLIG 37 ROUTE DE LUXEMBOURG	tél. 26714039 fax 26714049		<b>MT CONCEPT SARL</b>	2014 LUXEMBOURG BP 418 - 25A BOULEVARD ROYAL	tél. 2258201 fax 225828	





# SOPINOR

Entreprise de construction

☎ 52 30 06

Bettembourg

**TRAVAUX PUBLICS ET PRIVÉS**

**TERRASSEMENTS ET DEMOLITIONS  
AMENAGEMENTS EXTERIEURS  
TRANSFORMATIONS  
RACCORDEMENTS DE RESEAUX  
TRAVAUX DE PAVAGE  
TRAVAUX DE VOIRIE  
DEVIS GRATUIT**

**e-mail: [sopinor@pt.lu](mailto:sopinor@pt.lu)**

**[www.sopinor.lu](http://www.sopinor.lu)**



**Terrassement, Démolitions et Génie Civil**

14, rue Belle-Vue L-7516 ROLLINGEN / MERSCH  
Tél. : 32 93 11 • Fax : 32 93 12 • E-mail : [marcan2@pt.lu](mailto:marcan2@pt.lu)  
[www.marcan.lu](http://www.marcan.lu)

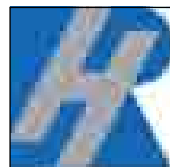

**ROMAIN HEIRENS**  
**GILSDORF**

*à vous de choisir,  
à nous de construire*

- ✓ **Terrassements**
- ✓ **Constructions**
- ✓ **Alentours**
- ✓ **Transformations**

Contactez-nous par:

[romain.heirens@pt.lu](mailto:romain.heirens@pt.lu) ☎ (+352) 89 54 30 11  
[info@heirens.lu](mailto:info@heirens.lu) ☎ (+352) 89 25 44



### Entreprise de Construction et Génie Civil

- Maisons unifamiliales
- Entrées de garages
- Transformations
- Alentours
- Travaux routiers
- Dallages et pavages

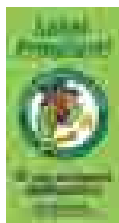

Gérant : Arno Michels

27, rue Sauerwiss  
L-9278 Diekirch

Tél. : 80 33 16  
Fax : 80 23 77

e-mail : [info@bau-mam-schou.lu](mailto:info@bau-mam-schou.lu)  
adresse internet : [www.bau-mam-schou.lu](http://www.bau-mam-schou.lu)

Contactez-nous avec vos plans de construction  
ou de transformation pour des devis individuels!



- Travaux publics et privés
- Fourniture et répanage de tous liants
- Enrobés hydrocarbonés
- Fourniture de béton
- Travaux de schlammage et de raclage
- Location de containers
- Achat et vente de terrains pour lotissements
- Sciage – forage – carottage  
béton & béton armé

63, Zoning Industriel  
L-9099 INGELDORF

Tél.: 80 81 66 - 1  
Fax: 80 94 47

E-mail: [Wickler@pt.lu](mailto:Wickler@pt.lu)

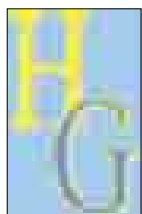

*Agence Immobilière*

**Helène Grober**

192, route d'Esch Luxembourg  
tél: 40 97 91 – 48 2101  
fax: 48 25 09

**ACHAT - VENTE - LOCATION  
CONSTRUCTION - PROMOTION**

**CONSULTEZ:  
[www.immo-grober.lu](http://www.immo-grober.lu)**

**SERVICE RAPIDE ET SOIGNE**

**MOVILLIAT**  
CONSTRUCTION S.A.

10, rue de l'Industrie L-8398 WINDHOF

Tél.: 00352/39 75 70

Fax: 00352/39 75 65

**CONSTRUCTION TRADITIONNELLE  
BASSE CONSOMMATION D'ENERGIE**

**PLUSIEURS RESIDENCES EN COURS  
TERRAINS - MAISONS A CONSTRUIRE  
EN DESSOUS DE 500.000€ TTC**

**PLAN ET BUDGET SUR MESURE**

CONSULTEZ :

**[www.movilliat.lu](http://www.movilliat.lu)**

**COUPON POUR RECEVOIR NOTRE DOCUMENTATION**

Nom .....

Adresse .....

E-mail .....

Je dispose d'un terrain OUI  NON

# AGNES

CONSTRUCTIONS SUCC. S.A.

Tel: 810 253

Fax: 817 394

[info@agnes.lu](mailto:info@agnes.lu)

[www.agnes.lu](http://www.agnes.lu)

**NERDEN ET FILS** S.À R.L.



ENTREPRISE DE CONSTRUCTION

Constructions traditionnelles + transformations

Chapes - Carrelages

Façades

Plafonnages

Aménagements extérieurs

33, Dikrecherstrooss L-8523 Beckerich

Tél.: 23 62 14 93 Fax: 23 62 90 28

[www.nerden.lu](http://www.nerden.lu)

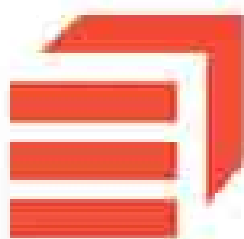

## PERRARD

**ENTREPRISE DE CONSTRUCTION**

94, rue du Grünewald

L-1912 Luxembourg

Tél: 42 53 53-1

Fax: 42 53 49

E-mail: [perrard@perrard.lu](mailto:perrard@perrard.lu)

Site internet: [www.perrard.lu](http://www.perrard.lu)



Maison à MOUTFORT  
Architecte : D. PAWLOWSKI sàrl - Oberanven



MARBRIERIE C. LAMPERTZ sa  
Hall de production, façade principale,  
bureaux et showroom à HOSINGEN  
Architecte : AB+ - Wiltz

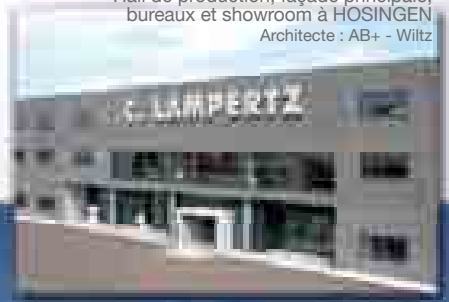

Bâtiments Traditionnels  
Halls Industriels et Surfaces Commerciales  
Génie Civil et Environnement  
Maisons Unifamiliales et Promotions

De nouvelles perspectives...

CECOBE sa  
Centre Commercial MOWO à BERELDANGE  
Architecte : ATELIER D'ART URBAIN - Bruxelles



Wust Construction Luxembourg s.à r.l. • Am Hock, 1 • L-9991 WEISWAMPACH • Tél.: +352 27 00 27 27 800 • commercial@wust.lu • www.wust.lu

## EXPOSITION

## VENTE EN DETAIL

**Mir si fir lech op:**

Méindes bis Freides

09:00-12:00/14:00-18:00

Samsdes op rendez-vous

• Sonndës 14:00-18:00

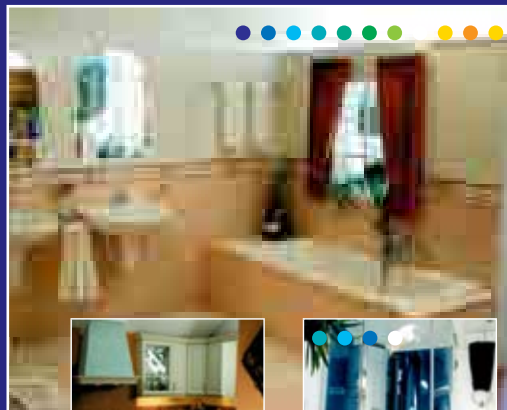

- Cuisines
- Sanitaires
- Carrelages
- Lustreries
- Menuiseries
- Liste de mariage
- Décoration



**MACLeMAIN**  
xposition

L-9773 Troine-Route, 29 • Tél.: 99 47 86 • Fax: 99 46 75  
• e-mail: info@maclemain.lu • www.maclemain.lu •

# ENTREPRENEUR DE CONSTRUCTION

<b>MULLER SARL</b>	6401 ECHTERNACH BP 97 - 37 RUE DES REMPARTS	tél. 267817-1 fax 26781726	rmueller@pt.lu	<b>RENE-DECOR SARL</b>	5751 FRISANGE 35 RUE ROBERT SCHUMAN	tél. 266772 fax 26677233	rene_decor@laposte.net
<b>MULTISERV SA</b>	4501 DIFFERDANGE BP 24 - PORTAL 3	tél. 5926891 fax 572517		<b>RENOVATION P. BETTENDORF SARL</b>	7661 MEDERNACH 22A RUE DE LAROCLETTE	tél. 879025-1 fax 879015	info@rbettendorf.lu www.rbettendorf.lu
<b>NERDEN &amp; FILS SARL</b>	8523 BECKERICH 33 DIKRECHERSTROOSS	tél. 23621493 fax 23629028		<b>REULAND CAMILLE</b>	6187 GONDERANGE 18 RUE DU KIEM	tél. 789778 fax 789685	
<b>NERDEN CONSTRUCTIONS SARL</b>	8521 BECKERICH 17 HUEWELERSTROOSS	tél. 26621258 fax 26621259	nerdenc@pt.lu	<b>RH BATIMENTS SA</b>	1237 LUXEMBOURG 7 RUE BISCHOFF	tél. 691182987 fax 26431932	
<b>NEU SARL</b>	6401 ECHTERNACH BP 19 - 7 RUE BREILEKES	tél. 727665 fax 727658		<b>RINNEN &amp; FILS SARL SOCIETE DE CONSTRUCTIONS GENERALES</b>	9946 BINSFELD 25 ELWENTERSTROOSS	tél. 9977711 fax 997677	info@rinnen.lu www.rinnen.lu
<b>NIC. SCHILLING &amp; FILS SARL</b>	9749 FISCHBACH 3 KIERFECHTSTROOSS	tél. 920626-1 fax 920104	entreprise@schilling.lu www.schilling.lu	<b>RIX &amp; CIE SARL</b>	4485 SOLEVURE RUE DE SANEM	tél. 594591 fax 591078	
<b>NICOLAS &amp; HEIDESCH SARL</b>	8811 BILSDORF 26 RUE ABBE NEUENS	tél. 621245980 fax 23649060	nicolasp@pt.lu	<b>RODRIGUES MATIAS ANTONIO</b>	2614 LUXEMBOURG 4 RUE PIERRE THINNES	tél. 691483050 fax	
<b>NOUVELLE CONSTRUCTIONS SCHOU SARL</b>	9201 DIEKIRCH BP 37 - 27 RUE SAUERWISS	tél. 803316 fax 802377	info@bau-mam-schou.lu	<b>ROETTGEN-BAU GMBH</b>	9764 MARNACH 26 MARBURGERSTROOSS	tél. 929429 fax 004965547399	
<b>OBG LUX SA</b>	2015 LUXEMBOURG BP 543 - 24 RUE BEAUMONT	tél. 267368-0 fax 26736890	info@obg-lux.lu	<b>RUPPERT MATTHIAS GMBH</b>	5365 MUNSBACK 18-20 PARC D'ACTIVITES SYRDALL	tél. 261501-1 fax 261501-40	
<b>OEKOBATI SA</b>	9906 TROISVIERGES 6 RUE STAETGEN	tél. 97944930 fax 97944935	info@oekobati.com www.oekobati.com	<b>S.A.B. LUX SARL</b>	2310 LUXEMBOURG 98 AVENUE PASTEUR	tél. 26389517 fax	
<b>PARISOTTO SARL</b>	4238 ESCH-SUR-ALZETTE 11 RUE LEON METZ	tél. 550070 fax 573521	parisoto@pt.lu	<b>S.C.L. SARL</b>	1466 LUXEMBOURG 8 RUE JEAN ENGLING	tél. 2609351 fax 26432745	
<b>PARMENTIER G. SARL</b>	9980 WILWERDANGE 45C ROUTE DE WEISWAMPACH	tél. 978097 fax 979619	parmentier@constructions.lu	<b>S.G.D. SARL</b>	4940 HAUTCHARAGE 124 RUE DE LUXEMBOURG	tél. 2650421 fax 2651841	
<b>PEDINOTTI &amp; CIE SARL</b>	4002 ESCH-SUR-ALZETTE BP 128 - 12 RUE EUGENE MOUSSET	tél. 555228 fax 570942	info@pedinotti.lu	<b>SAMI BAU GMBH</b>	9909 TROISVIERGES 3 RUE JINKEN	tél. 621319819 fax	
<b>PELLER ET SCHMITZ SARL</b>	8818 GREVELS 5 BOUSSERWEE	tél. 838166 fax 889157	peller-schmitz@pt.lu	<b>SAS-BAU LUX SARL</b>	9964 HULDANGE 105 DUARREFSTROOSS	tél. 26908428 fax 26908429	info@sas-bau.lu www.sas-bau.lu
<b>PERRARD SARL</b>	1010 LUXEMBOURG BP 1073 - 94 RUE DU GRUNEWALD	tél. 425353-1 fax 425349		<b>SCHAACK MIKE SARL</b>	4167 ESCH-SUR-ALZETTE 22 SENTIER DE KAYL	tél. 26523937 fax 26523938	mike.schaack@internet.lu
<b>PERTUY CONSTRUCTION SA</b>	2530 LUXEMBOURG 10A RUE HENRI M. SCHNADT	tél. 26590601 fax 26590611		<b>SCHIMPACHER TIEFBAUUNTERNEHMEN GMBH</b>	2232 LUXEMBOURG 14 RUE J-B NOTHOMB	tél. fax	
<b>PIANON SA</b>	4975 BETTANGE-SUR-MESS 25 RUE DE LA GARE	tél. 312731 fax 317731		<b>SCHMIT CONSTRUCTIONS SARL</b>	7481 TUNTANGE 3 RUE DE HOLLENFELS	tél. 2363201 fax 23632027	
<b>PLAFONDS-LINE SARL</b>	1940 LUXEMBOURG 370 ROUTE DE LONGWY	tél. fax		<b>SCHNEIDER + LIESER LUX SARL</b>	6794 GREVENMACHER 12 ROUTE DU VIN	tél. 26745442 fax 26745443	
<b>PMC CONSTRUCTIONS SARL</b>	7333 STEINSEL 50 RUE DES PRES	tél. 20501020 fax 20501021	info@pmc-constructions.lu www.pmc-constructions.lu	<b>SCHOLTES &amp; BRAUCH SA</b>	9002 ETELBRUCK BP 119 - 53 AVENUE J-F KENNEDY	tél. 8191911 fax 812713	scholtes.brauch@pt.lu www.scholtes-brauch.lu
<b>POECKES SARL</b>	3701 RUMELANGE BP 18 - 15 RUE DE L'USINE	tél. 564636-1 fax 563141225	mailbox@poeckes.lu	<b>SEBACO SARL</b>	4040 ESCH-SUR-ALZETTE 19 RUE XAVIER BRASSEUR	tél. 541077 fax 545709	
<b>POHL CONSTRUCTIONS SA</b>	6905 NIEDERANVEN BP 23 - 24 RUE DICKS	tél. 347479 fax 347510		<b>SERVICE RUND UMS HAUS SARL</b>	6791 GREVENMACHER 22 ROUTE DE THIONVILLE	tél. 26664866 fax	
<b>PORTOLUX-CONSTRUCTIONS</b>	7601 LAROCLETTE BP 47 - 1 RUE BOURBERG	tél. 879128 fax 878728		<b>SETRAC SARL</b>	8001 STRASSEN BP 92 - 32 RUE DE L'INDUSTRIE	tél. 26313750 fax 26313751	
<b>PRAWDA MARIUS</b>	6450 ECHTERNACH 21 ROUTE DE LUXEMBOURG	tél. 26721626 fax 26957010	mariusprawda@web.de	<b>SITP SA</b>	9201 DIEKIRCH BP 64 - 22 RUE ALEXIS HECK	tél. 8099411 fax 80994130	
<b>PRO-BATI SARL</b>	4955 BASCHARAGE 9 RUE DES ROSES	tél. 594945 fax 590188	probati@pt.lu www.probati.lu	<b>SOARES-GONCALVES SARL</b>	5408 BOUS 23B RUE DE LUXEMBOURG	tél. 621260634 fax 26664352	soaresgoncalves@email.lu www.soaresgoncalves.com
<b>PRODEFA SA</b>	5326 CONTERN 10 RUE GOELL	tél. fax 359696		<b>SOCOFA SA</b>	4959 BASCHARAGE ZONE ARTISANALE - 30 OP ZAEMER	tél. 5254191 fax 525414	socofa@pt.lu
<b>PROGETRA SA</b>	3201 BETTEMBOURG BP 63 - 14 ROUTE DE LUXEMBOURG	tél. 525211 fax 524401		<b>SOFACO SA</b>	6941 NIEDERANVEN 12B RUE DE MUNSBACK	tél. 26332588 fax 26332589	
<b>PROLUX CONSTRUCTIONS SARL</b>	4779 PETANGE 15 RUE ROBERT SCHUMAN	tél. 509769 fax 507188	prolux@pt.lu	<b>SOGEROUTE SARL</b>	8005 BERTRANGE BP 31 - 117A RUE DE LEUDELANGE	tél. 318780 fax 319402	sogeroute@sogeroute.com www.sogeroute.lu
<b>PROM SCA CONSTRUCTIONS</b>	4660 DIFFERDANGE 10 RUE MICHEL RODANGE	tél. 588347 fax 588346		<b>SOLALUX SA</b>	9753 HEINERSCHIED 95 HAUPTSTROOSS	tél. 9508301 fax 95083050	info@solalux.com www.solalux.com
<b>QUARTIER 9 SARL</b>	1143 LUXEMBOURG 24 RUE ASTRID	tél. 26383985 fax 26383986	info@quartier9.lu www.quartier9.lu	<b>SOLEMUR SARL</b>	4070 ESCH-SUR-ALZETTE 1 BOULEVARD GRANDE-DUCHESSE CHARLOTTE	tél. 621190829 fax 26551462	
<b>R.P. CONSTRUCTIONS RAINER PARMENTIER SARL</b>	9964 HULDANGE 105 DUARREFSTROOSS	tél. 621494227 fax		<b>SOLETANCHE SARL</b>	5253 SANDWEILER 21 RUE DE LA VALLEE	tél. 356594 fax	
<b>RASSEL HUBERT</b>	4531 OBERKORN 166 AVENUE CHARLOTTE	tél. 580061 fax 587897		<b>SOLID SA</b>	9261 DIEKIRCH 67A RUE MULLER-FROMES	tél. 26803791 fax 26803793	info@solid.lu www.solid.lu
<b>REAL CONSTRUCTIONS SARL</b>	8506 REDANGE-SUR-ATTERT Z.A. SOLUPLA	tél. 26610262 fax 26610452		<b>SOLUBAT SARL</b>	9370 GILSDORF 31 RUE PRINCIPALE	tél. 26804848 fax 26804849	
<b>RECYLUX SA</b>	4832 RODANGE 462 ROUTE DE LONGWY	tél. 26506601 fax 26506606	contact@recylux.com www.recylux.com	<b>SOLUDEC SA</b>	1724 LUXEMBOURG 3B BOULEVARD PRINCE HENRI	tél. 265991 fax 26599599	info@soludec.lu www.soludec.eu
<b>REISER MARCO</b>	8509 REDANGE-SUR-ATTERT 41 AN DER FRAESBICH	tél. 23620890 fax 23629353	marco.reiser@pt.lu www.entreprise-marco-reiser.lu	<b>SOPINOR SARL</b>	3220 BETTEMBOURG 55 RUE AUGUSTE COLLART	tél. 523006 fax 26512797	sopinor@pt.lu

# ENTREPRENEUR DE CONSTRUCTION

<b>SOPROMA SARL</b>	2163 LUXEMBOURG 29 AVENUE MONTEREY	tél. 220246 fax 220246	
<b>SOTRAP SARL</b>	4149 ESCH-SUR-ALZETTE Z.I. ESCH-SCHIFFLANGE	tél. 555550 fax 555560	sotrap@sotrap.lu
<b>STC SARL</b>	8140 BRIDEL 72 RUE DE LUXEMBOURG	tél. 26202670 fax 26203870	
<b>STIPS TRAVAUX INDUSTRIELS SAS</b>	4024 ESCH-SUR-ALZETTE 371 RUE DE BELVAL	tél. 2617911 fax 26179150	
<b>STONE SYSTEMS SARL</b>	8230 MAMER 7 RUE GAASCHTBIERG	tél. 26313019 fax 26313019	
<b>STRABAG BELGIUM SA</b>	2449 LUXEMBOURG 8 BOULEVARD ROYAL	tél. 26270337 fax 26270338	christian.denys@strabag.be
<b>STUGALUX CONSTRUCTION SA</b>	8030 STRASSEN 96 RUE DU KIEM	tél. 4548481 fax 453990	
<b>T COMALUX SA</b>	3327 CRAUTHEM Z.I. IM BRUCH	tél. 3673811 fax 367498	
<b>T PALM INTERNATIONAL LUXEMBOURG SA</b>	8440 STEINFORT 71 RUE DE LUXEMBOURG	tél. 308898-1 fax 308898-88	philippe.geens@tpalm.be
<b>TAB SARL</b>	3701 RUMELANGE BP 18 - 15 RUE DE L'USINE	tél. 564636250 fax 564636252	
<b>TAVARES DA SILVA FRERES SARL</b>	7653 HEFFINGEN 32 UM BEL	tél. 879280 fax 879390	tavaresf@pt.lu
<b>TEIXEIRA CONSTRUCTION SARL</b>	5770 WEILER-LA-TOUR 26A RUE DU SCHLAMMESTEE	tél. 691680201 fax 26672029	
<b>THOMAS &amp; PIRON (LUXEMBOURG) SA</b>	8049 STRASSEN 2 RUE MARIE CURIE	tél. 3418141 fax 341963	
<b>THOMAS G. SARL</b>	1466 LUXEMBOURG 2 RUE JEAN ENGLING	tél. 433426 fax 420660	
<b>TONINI ENTREPRISES SA</b>	4742 PETANGE 81A RUE DES JARDINS	tél. 26503083 fax 26503183	roberto.tonini@busmail.net
<b>TRACOL SA</b>	5201 SANDWEILER BP 38 - Z.I. ROLACH	tél. 357494-1 fax 357498	
<b>TRADI-LUX SA</b>	3340 HUNCHERANGE 37 RUE DE LA RESISTANCE	tél. 5127601 fax 518064	
<b>TRADITIONELL BAUEN SARL</b>	8611 PLATEN 4 RUE DES CARRIERES	tél. 23623127 fax 23623128	
<b>TRAGELUX SA</b>	8212 MAMER 28 RUE DU BAERENDALL	tél. 316363-1 fax 316383	geniecivil@tragelux.lu www.tragelux.lu
<b>TRALUX SARL</b>	3254 BETTEMBOURG 156 ROUTE DE LUXEMBOURG	tél. 5236801 fax 523683	contact@tralux.com www.tralux.lu
<b>TRANS RAFAEL SARL</b>	4326 ESCH-SUR-ALZETTE 36 RUE DE STALINGRAD	tél. 621765296 fax 558301	
<b>TROLUX GMBH</b>	3786 TETANGE 1 RUE PIERRE SCHILTZ	tél. 691530813 fax 26560521	
<b>UVB UNIVERSAL-BAU SARL</b>	6401 ECHTERNACH BP 23 - 4 RUE DE LA CHAPELLE	tél. 26720852 fax 26720882	
<b>VALERES KONSTRUKTIOUN SA</b>	5326 CONTERN 3-7 RUE GOELL	tél. 26153610 fax 26153620	info@valeres.lu www.valeres.lu
<b>VIMARENSE SA</b>	4083 ESCH-SUR-ALZETTE 370 BOULEVARD CHARLES DE GAULLE	tél. 26176364 fax 26176365	
<b>VINANDY THEO</b>	9401 VIANDEN BP 5 - 11 RUE DE LA FRONTIERE	tél. 834820 fax 834870	
<b>VRBETON SA</b>	3895 FOETZ 7 RUE DE L'INDUSTRIE	tél. 265046 fax 27620335	
<b>WAGNER ESTRICHBAU GMBH</b>	6690 MOERSDORF 3 MILLEWEE	tél. 749455 fax 749474	
<b>WALDBILLIG VIC SARL</b>	5507 WORMELDANGE BP 31 - 21 REMESCHTER	tél. 760414 fax 768147	
<b>WAMPACH JEAN SARL</b>	5435 OBERDONVEN 2 RUE TOSCHACKER	tél. 760726 fax 768509	
<b>WEBER &amp; CIE SARL</b>	9764 MARNACH 24 MARBUJERGERSTROOSS	tél. 921555 fax 921124	
<b>WEILAND BAU SARL</b>	9834 HOLZTHUM 1 ROUTE DE DIEKIRCH	tél. 326401 fax 32640150	info.lu@weiland-bau.com www.weiland-bau.com
<b>WI-BA-LUX GMBH</b>	9780 WINCRANGE MAISON 78	tél. 26913424 fax 26913425	wibalux@pt.lu
<b>WIESEN PIRONT GMBH</b>	9990 WEISWAMPACH 79 DUARREFSTROOSS	tél. 979038 fax 979704	
<b>WUST CONSTRUCTION LUXEMBOURG SARL</b>	9991 WEISWAMPACH 1 AM HOCK	tél. 27002727800 fax 27002727810	www.wust.lu
<b>YELO BAU SA</b>	9678 NOTHUM 7 BEIWENERSTROOSS	tél. 26950808 fax 26950888	yelo-bau@internet.lu



ENTREPRISE DE CONSTRUCTION

*Guy THOMAS s.à.r.l.*

2, rue Jean Engling • L-1466 LUXEMBOURG  
Tél. 43 34 26 • Fax 42 06 60 • E-mail : thomasg@pt.lu

GROS OEUVRE • TRANSFORMATIONS  
RENOVATIONS • AMENAGEMENTS EXTERIEURS

Nous **construisons** aujourd'hui  
votre **qualité de vie** de demain



**Résidence « Agath »  
Howald**

**Résidence « Am Bambësch »  
Mühlenbach**



**Résidence « Am Bongert »  
Itzig**

**Promoteur / Constructeur**



249, rue de Beggen  
L-1221 Luxembourg  
Tel. 42 66 30 - 244  
Fax. 42 66 70  
[www.hochtief.lu](http://www.hochtief.lu)

# ENTREPRENEUR DE VOIRIE ET DE PAVAGE

<b>A. DI CATO SARL</b>	9126 SCHIEREN 4 RUE DU MOULIN	tél. 812040-1 fax 819340	info@dicato.lu www.dicato.lu	<b>JB CONSTRUCTION SA</b>	8399 WINDHOF (KOERICH) 9 RUE DES TROIS CANTONS	tél. 26393070 fax 26393071	
<b>AGNES CONSTRUCTIONS SARL</b>	9003 ETTTELBRUCK BP 291 - 126 RUE MICHEL WEBER	tél. 810253 fax 817394	info@agnes.lu www.agnes.lu	<b>KARP-KNEIP CONSTRUCTIONS SA</b>	1019 LUXEMBOURG BP 1971 - 14 RUE MICHEL FLAMMANG	tél. 4964641 fax 4891771	
<b>AGNES CONSTRUCTIONS SUCC. SA</b>	9003 ETTTELBRUCK BP 291 - 126 RUE MICHEL WEBER	tél. 810253 fax 817394	info@agnes.lu www.agnes.lu	<b>KAUFMANN JEAN-PIERRE</b>	4381 EHLERANGE 14 RUE DE MONDERCANGE	tél. 556766 fax 572214	
<b>ANGUCA SARL</b>	8354 GARNICH 55 RUE DES TROIS CANTONS	tél. 621199607 fax		<b>KUHN SA</b>	1113 LUXEMBOURG RUE JOHN L. MAC ADAM	tél. 4396131 fax 439615	construction@kuhn.lu www.kuhn.lu
<b>ART &amp; PAVES SARL</b>	3220 BETTEMBOURG 55 RUE AUGUSTE COLLART	tél. 26305828 fax 26305827		<b>KURT CONSTRUCTIONS SA</b>	8140 BRIDEL 106 RUE DE LUXEMBOURG	tél. 3395951 fax 339887600	info@kurt.lu
<b>BAATZ CONSTRUCTIONS SARL</b>	1912 LUXEMBOURG 98 RUE DU GRUNEWALD	tél. 4292621 fax 429261	admin-erp@baatz.lu	<b>KURT NORBERT</b>	5368 SCHUTTRANGE 8 RUE DE CANACH	tél. 26352141 fax 26352151	
<b>BERTE EMILE &amp; CIE SARL</b>	7590 BERINGEN 38 RUE D'ETTELBRUCK	tél. 320019 fax 329370		<b>LALUX SARL</b>	4470 SOLEUVRE 1 RUE EMILE MAYRISCH	tél. 691473114 fax 26300667	lalux@internet.lu
<b>BLASCHETTE ROB SARL</b>	8287 KEHLEN ZONE INDUSTRIELLE	tél. 4074401 fax 40744030		<b>LAUBACH &amp; FILS SARL</b>	9283 DIEKIRCH 23 PROMENADE DE LA SURE	tél. 8091031 fax 802394	
<b>BONARIA ET FILS SARL</b>	4051 ESCH-SUR-ALZETTE 91 RUE DU CANAL	tél. 544181 fax 547639		<b>MANGEN CONSTRUCTIONS SA</b>	8401 STEINFORT BP 19 - 8A RUE DES CARRIERES	tél. 3900211 fax 390003	
<b>BONARIA FRERES SA</b>	4002 ESCH-SUR-ALZETTE BP 198 - 67 RUE ZENON BERNARD	tél. 542654 fax 541269		<b>MARCAN SARL</b>	7516 ROLLINGEN 14 RUE BELLE-VUE	tél. 329311 fax 329312	
<b>BREVACO SUCC. SA</b>	3895 FOETZ 16 RUE DU COMMERCE	tél. 5571511 fax 556753		<b>MISTERI FERNAND SARL</b>	3592 DUDELANGE 6 RUE VERTE	tél. 513135 fax 520535	mrif@pt.lu www.misteri.lu
<b>CAJOT JULIEN &amp; CIE SECS</b>	3370 LEUDELANGE Z.I. GRASBUSCH	tél. 487676 fax 495651		<b>MULTISERV SA</b>	4501 DIFFERDANGE BP 24 - PORTAL 3	tél. 5926891 fax 572517	
<b>CARDOSO MANUEL SARL</b>	5850 HOWALD 1 RUE SANGENBERG	tél. 488920-1 fax 496955	manuel@cardoso.lu www.manuelcardoso.lu	<b>OLIVI ET RODRIGUES SARL</b>	4149 ESCH-SUR-ALZETTE Z.I. UM MONKELER	tél. 254402 fax 254403	
<b>CBL SA</b>	3895 FOETZ 18 RUE DU COMMERCE	tél. 2657681 fax 26576863	mkarageorges@cbl-sa.lu	<b>OSCH &amp; FILS SARL</b>	9401 VIANDEN BP 11 - 7 RUE DE LA GARE	tél. 8341411 fax 849010	
<b>COMPAGNIE DE PAVAGE SARL</b>	1010 LUXEMBOURG BP 1073 - 94 RUE DU GRUNEWALD	tél. 425353-1 fax 425349		<b>PINT BAU SARL</b>	9806 HOSINGEN 38 HAAPTSTROOSS	tél. 26913391 fax 26913392	info@pint-bau.com www.pint-bau.com
<b>CONSTRUCTIONS CP SCA</b>	7703 BISSEN BP 7 - 34 RUE DES MOULINS	tél. 859251 fax 859005		<b>POECKES A. ETS SA</b>	3705 TETANGE BP 29 - 25 RUE PIERRE SCHILTZ	tél. 565351 fax 567533	
<b>COPACO SARL</b>	1618 LUXEMBOURG 2 RUE DES GAULOIS	tél. 483332 fax 290093		<b>POORTERS ROBERT</b>	8011 STRASSEN 357 ROUTE D'ARLON	tél. 313130 fax 26310005	entreprisepoorters@pt.lu
<b>DELLI ZOTTI SA</b>	3235 BETTEMBOURG 75 MONTEE KRAKELSHAFF	tél. 5122461 fax 519001	mail@dellizotti.lu	<b>RABOTECH SA</b>	1524 LUXEMBOURG 14 RUE MICHEL FLAMMANG	tél. 4964641 fax 489171	
<b>DUROSOLS SA</b>	5326 CONTERN 1 RUE GOELL Z.I. WEIERGEWAN	tél. 350949 fax 350668	info@durosols.lu www.durosols.lu	<b>RINNEN &amp; FILS SARL SOCIETE DE CONSTRUCTIONS GENERALES</b>	9946 BINSFELD 25 ELWENTERSTROOSS	tél. 9977711 fax 997677	info@rinnen.lu www.rinnen.lu
<b>ECOGEK SA</b>	6101 JUNGLINSTER BP 8 - 100 RUE DE GODBRANGE	tél. 7896961 fax 789690		<b>S.C.L. SARL</b>	1466 LUXEMBOURG 8 RUE JEAN ENGLING	tél. 2609351 fax 26432745	
<b>EGC SARL</b>	2668 LUXEMBOURG 3 RUE JULIEN VESQUE	tél. 492049 fax 400872	egc@pt.lu	<b>SCHIMPACHER TIEFBAUUNTERNEHMEN GMBH</b>	2232 LUXEMBOURG 14 RUE J-B NOTHOMB	tél. fax	
<b>EIFEL-HAUS LUXEMBURG SA</b>	1471 LUXEMBOURG 203 ROUTE D'ESCH	tél. 4851771 fax 404250		<b>SETRAC SARL</b>	8001 STRASSEN BP 92 - 32 RUE DE L'INDUSTRIE	tél. 26313750 fax 26313751	
<b>ENTREPRISE DE CONSTRUCTION COSTANTINI SA</b>	3801 SCHIFFLANGE BP 95 - CHEMIN DE BERGEM	tél. 540739 fax 547682		<b>SICHEL INDUSTRIE SA</b>	1318 LUXEMBOURG 58 RUE DES CELTES	tél. 573316 fax 26481828	
<b>EWEN VICTOR &amp; FILS SARL</b>	7374 HELMDANGE 183 ROUTE DE LUXEMBOURG	tél. 333435 fax 333437	entrewen@pt.lu	<b>SOGEROUTE SARL</b>	8005 BERTRANGE BP 31 - 117A RUE DE LEUDELANGE	tél. 318780 fax 319402	sogeroute@sogeroute.com www.sogeroute.lu
<b>FAHL BAUUNTERNEHMEN SARL</b>	6401 ECHEARNACH BP 119 - 117 ROUTE DE LUXEMBOURG	tél. 728626 fax 727467	fahlbau@pt.lu	<b>SOTEMAN SARL</b>	4438 SOLEUVRE 214 RUE DE DIFFERDANGE	tél. 594993 fax	
<b>FELGEN CONSTRUCTIONS SA</b>	5366 MUNSBACH ZONE INDUSTRIELLE	tél. 3597811 fax 359790	felgen@felgen-constructions.lu www.felgen-constructions.lu	<b>SOTRAP SARL</b>	4149 ESCH-SUR-ALZETTE Z.I. ESCH-SCHIFFLANGE	tél. 555550 fax 555560	sotrap@sotrap.lu
<b>FELTEN CHRISTIAN</b>	6633 WASSERBILLIG 21 ROUTE DE LUXEMBOURG	tél. 0049/1703831742 fax 0049/6517103428		<b>STUGALUX CONSTRUCTION SA</b>	8030 STRASSEN 96 RUE DU KIEM	tél. 4548481 fax 453990	
<b>GEVELINGER MARCEL</b>	5460 TRINTANGE 2A RUE DE LA MONTAGNE	tél. 359448 fax 26350949		<b>T COMALUX SA</b>	3327 CRAUTHEM Z.I. IM BRUCH	tél. 3673811 fax 367498	
<b>GREIVELDINGER SARL</b>	5326 CONTERN 20A RUE EDMOND REUTER	tél. 4076400 fax 407841		<b>TRACOL SA</b>	5201 SANDWEILER BP 38 - Z.I. ROLACH	tél. 357494-1 fax 357498	
<b>HEIDERSCHIED &amp; CIE SARL</b>	8156 BRIDEL 29 RUE LUCIEN WERCOLLIER	tél. 338239 fax 26331387	entheid@pt.lu	<b>TRAGEC, TRAVAUX DE GENIE CIVIL, SARL</b>	7501 MERSCH BP 37 - 6 RUE DE LA GARE	tél. 328915 fax 327502	
<b>HEIRENS CONSTRUCTIONS SARL</b>	7738 COLMAR-BERG 17 RUE DE CRUCHTEN	tél. 858448 fax 858447		<b>UVB UNIVERSAL-BAU SARL</b>	6401 ECHEARNACH BP 23 - 4 RUE DE LA CHAPELLE	tél. 26720852 fax 26720882	
<b>HEIRENS ROMAIN SARL</b>	9371 GILSDORF 10 RUE DES PRES	tél. 8094581 fax 802644		<b>V.R.D TONI RANTE SARL</b>	4888 LAMADELAINE 2 OP DEN GEHREN	tél. 502383 fax 505437	
<b>HILBERT SA</b>	8401 STEINFORT BP 7 - 60 RUE DE KLEINBETTINGEN	tél. 398843-1 fax 397235		<b>VIS VOSSLH INFRASTRUCTURE SERVICES LUX.</b>	4701 PETANGE BP 16 - 2 RUE EUCOSIDER	tél. 5046021 fax 504602200	mhdetex@vislux.com www.vislux.com
<b>JABEPKA SARL</b>	9991 WEISWAMPACH 30 GRUUS-STRHOSS	tél. 979397 fax 979398	jabepka@pt.lu	<b>WALDBILLIG VIC SARL</b>	5507 WORMELDANGE BP 31 - 21 REMESCHTER	tél. 760414 fax 768147	



## ENTREPRENEUR DE VOIRIE ET DE PAVAGE

**WEBER & CIE SARL**

9764 MARNACH  
24 MARBUERGERSTROOSS

tél. 921555  
fax 921124

**WICKLER FRERES EXPLOITATION SARL**

9099 INGELDORF  
63 ZONING INDUSTRIEL

tél. 808166-1  
fax 809447

wickler@pt.lu  
www.wickler.lu

**WEILAND BAU SARL**

9834 HOLZTHUM  
1 ROUTE DE DIEKIRCH

tél. 326401  
fax 32640150

info.lu@weiland-bau.com  
www.weiland-bau.com

**WITRALOC SARL**

1511 LUXEMBOURG  
193 AVENUE DE LA FAIENCERIE

tél. 23623166  
fax 23629806

witraloc@internet.lu

## CONFECTIONNEUR DE CHAPES

**ANDROSSO CHAPES GMBH**

3327 CRAUTHEM  
4A Z.I. AM BRUCH

tél. 367925  
fax 367920

**PCF SA**

9990 WEISWAMPACH  
1 DUARREFSTROOSS

tél. 979038307  
fax

**BATI-CHAPES SARL**

4485 SOLEUVRE  
RUE DE SANEM

tél. 26361335  
fax 26361435

info@bati-chapes.lu  
www.bati-chapes.lu

**SCHLAG GÜNTER SARL**

5365 MUNSBACK  
9A PARC D'ACTIVITE SYRDALL

tél. 299283  
fax 299282

info@estrich-schlag.lu

**CHAPES MODERNES SA**

1013 LUXEMBOURG  
BP 1357 - 58 RUE DES CELTES

tél. 408326  
fax 483684

**SETRAC SARL**

8001 STRASSEN  
BP 92 - 32 RUE DE L'INDUSTRIE

tél. 26313750  
fax 26313751

**CONTATO MARIO & FILS SARL**

3514 DUDELANGE  
266 ROUTE DE KAYL

tél. 511949  
fax 511295

**T COMALUX SA**

3327 CRAUTHEM  
Z.I. IM BRUCH

tél. 3673811  
fax 367498

**DE OLIVEIRA SOUSA EDUARDO SARL**

2610 HOWALD  
148 ROUTE DE THIONVILLE

tél. 26649458  
fax 26649459

eos@pt.lu

**WAGNER ESTRICHBAU GMBH**

6690 MOERSDORF  
3 MILLEWEE

tél. 749455  
fax 749474

**DUROSOLS SA**

5326 CONTERN  
1 RUE GOELL Z.I. WEIERGEWAN

tél. 350949  
fax 350668

info@durosols.lu  
www.durosols.lu

© COMET

# VOTRE ENVIRONNEMENT, NOTRE RESPONSABILITÉ



Collecte de déchets  
Tri, valorisation et recyclage  
Nettoyage privé, public et industriel  
Traitement de déchets spéciaux  
Location de containers

LAMESCH/SITA-SUEZ est votre partenaire professionnel pour la gestion de tous les déchets. Notre défi est d'apporter des solutions globales performantes et durables qui favorisent la valorisation et le recyclage.

Pour plus d'informations sur nos services : [www.lamesch.lu](http://www.lamesch.lu)

 **LAMESCH**

UNE SOCIÉTÉ DU GROUPE  

12, Z.I. Wolser 2 - B.P.75 - L-3201 BETTEMBOURG - Tél. : +352 52 27 27 -1 - Fax : +352 51 88 01

# ENTREPRENEUR DE TERRASSEMENT, D'EXCAVATION DE TERRAINS ET DE CANALISATION

<b>A. DI CATO SARL</b>	9126 SCHIEREN 4 RUE DU MOULIN	tél. 812040-1 fax 819340	info@dicato.lu www.dicato.lu	<b>KAUFMANN JEAN-PIERRE</b>	4381 EHLERANGE 14 RUE DE MONDERCANGE	tél. 556766 fax 572214	
<b>AGNES CONSTRUCTIONS SARL</b>	9003 ETTTELBRUCK BP 291 - 126 RUE MICHEL WEBER	tél. 810253 fax 817394	info@agnes.lu www.agnes.lu	<b>KUHN SA</b>	1113 LUXEMBOURG RUE JOHN L. MAC ADAM	tél. 4396131 fax 439615	construction@kuhn.lu www.kuhn.lu
<b>AGNES CONSTRUCTIONS SUCC. SA</b>	9003 ETTTELBRUCK BP 291 - 126 RUE MICHEL WEBER	tél. 810253 fax 817394	info@agnes.lu www.agnes.lu	<b>KURT CONSTRUCTIONS SA</b>	8140 BRIDEL 106 RUE DE LUXEMBOURG	tél. 3395951 fax 339887600	info@kurt.lu
<b>ALVES CONSTRUCTIONS SARL</b>	8705 USELDANGE 35 RUE DE LA GARE	tél. 23639127 fax 26610147	info@alves-constructions.lu www.alves-constructions.lu	<b>LAUBACH &amp; FILS SARL</b>	9283 DIEKIRCH 23 PROMENADE DE LA SURE	tél. 8091031 fax 802394	
<b>ANGUCA SARL</b>	8354 GARNICH 55 RUE DES TROIS CANTONS	tél. 621199607 fax		<b>LOTRALUX SA</b>	8826 PERLE 27 RUE DES CHAMPS	tél. 23640096 fax 23640056	
<b>BECK BENELUX SARL</b>	5555 REMICH 6 PLACE DU MARCHÉ	tél. 26664943 fax		<b>MARQUES JOSE SARL</b>	4507 DIFFERDANGE 24 RUE ALEXANDRE	tél. 587759 fax	
<b>BERNHARD VORMANN, BRUNNEN- UND WASSERWERKBAU GMBH &amp; CO.KG</b>	5616 MONDORF-LES-BAINS 3 IMPASSE EMILE DIDDERICH	tél. 23660776 fax		<b>MECATRAMINE SA</b>	4003 ESCH-SUR-ALZETTE BP 276 - RUE JEAN-PIERRE BAUSCH	tél. 574901 fax 573834	
<b>BETONS BAATZ SARL</b>	9099 INGELDORF ZONE INDUSTRIELLE	tél. 807470 fax 807471		<b>MISTERI FERNAND SARL</b>	3592 DUDELANGE 6 RUE VERTE	tél. 513135 fax 520535	mrfi@pt.lu www.misteri.lu
<b>BONARIA ET FILS SARL</b>	4051 ESCH-SUR-ALZETTE 91 RUE DU CANAL	tél. 544181 fax 547639		<b>MULTISERV SA</b>	4501 DIFFERDANGE BP 24 - PORTAL 3	tél. 5926891 fax 572517	
<b>BONARIA FRERES SA</b>	4002 ESCH-SUR-ALZETTE BP 198 - 67 RUE ZENON BERNARD	tél. 542654 fax 541269		<b>MURGANTE ROCCO</b>	1135 LUXEMBOURG 9 AVENUE DES ARCHIDUCS	tél. 451725 fax	
<b>BREVAO SUCC. SA</b>	3895 FOETZ 16 RUE DU COMMERCE	tél. 5571511 fax 556753		<b>NORD TRAVAUX SARL</b>	9647 DONCOLS 92 DUERFSTROOSS	tél. 691963388 fax	nord.travaux@internet.lu
<b>BRG BAUDIENSTLEISTUNG UND RECYCLING GMBH LUX</b>	9834 HOLZTHUM 1 ROUTE DE DIEKIRCH	tél. 26176070 fax 26176079		<b>PL-LUX SARL</b>	8440 STEINFORT 40 RUE DE LUXEMBOURG	tél. 305963 fax 305964	
<b>CARDOSO MANUEL SARL</b>	5850 HOWALD 1 RUE SANGENBERG	tél. 488920-1 fax 496955	manuel@cardoso.lu www.manuelcardoso.lu	<b>PS LOCATION - KESSELER SANDY</b>	8451 STEINFORT 4 CITE DEMY STEICHEN	tél. 621251036 fax 26903356	pslocation@internet.lu
<b>CD 2000 SARL</b>	4437 SOLEUVRE 101 RUE DE DIFFERDANGE	tél. 691705459 fax 591513		<b>RABOTECH SA</b>	1524 LUXEMBOURG 14 RUE MICHEL FLAMMANG	tél. 4964641 fax 489171	
<b>CH TRAVAUX SA</b>	9647 DONCOLS 40 CHEMIN DES DOUANIERES	tél. 691485232 fax 26953728		<b>REAL CONSTRUCTIONS SARL</b>	8506 REDANGE-SUR-ATTERT Z.A. SOLUPLA	tél. 26610262 fax 26610452	
<b>CONSTRUCTIONS CP SCA</b>	7703 BISSEN BP 7 - 34 RUE DES MOULINS	tél. 859251 fax 859005		<b>REILES PATRICK</b>	9696 WILTZ 87 DUERFSTROOSS	tél. 691186312 fax 950548	
<b>COPACO SARL</b>	1618 LUXEMBOURG 2 RUE DES GAULOIS	tél. 483332 fax 290093		<b>RIFKOLUX GMBH</b>	8812 BIGONVILLE 2 RUE DES ROMAINS	tél. 23649409 fax 23649409	
<b>CRISTOLUX SARL</b>	2222 LUXEMBOURG 234 RUE DE NEUDORF	tél. 621178344 fax 433218		<b>RINNEN &amp; FILS SARL SOCIETE DE CONSTRUCTIONS GENERALES</b>	9946 BINSFELD 25 ELWENTERSTROOSS	tél. 9977711 fax 997677	info@rinnen.lu www.rinnen.lu
<b>DELLI ZOTTI SA</b>	3235 BETTEMBOURG 75 MONTEE KRAKELSHAFF	tél. 5122461 fax 519001	mail@dellizotti.lu	<b>S.C.L. SARL</b>	1466 LUXEMBOURG 8 RUE JEAN ENGLING	tél. 2609351 fax 26432745	
<b>DN-BAU GMBH</b>	9511 WILTZ 77C RUE ANESCHBACH	tél. 691509789 fax 26950186		<b>S.G.D. SARL</b>	4940 HAUTCHARAGE 124 RUE DE LUXEMBOURG	tél. 2650421 fax 26511841	
<b>EGC SARL</b>	2668 LUXEMBOURG 3 RUE JULIEN VESQUE	tél. 492049 fax 400872	egc@pt.lu	<b>SAMITRAN SARL</b>	4480 SOLEUVRE 171 RUE DE CHEMIN ROUGE	tél. 595630 fax 26590642	
<b>ENTRAPAULUS CONSTRUCTION SA</b>	5485 WORMELDANGE-HAUT 64 RUE HIEHL ZONE ARTISANALE	tél. 26350131 fax 26350132	info@entrapaulus.lu www.entrapaulus.lu	<b>SCHIMPACHER TIEFBAUUNTERNEHMEN GMBH</b>	2232 LUXEMBOURG 14 RUE J-B NOTHOMB	tél. fax	
<b>ENTREPRISE DE CONSTRUCTION COSTANTINI SA</b>	3801 SCHIFFFLANGE BP 95 - CHEMIN DE BERGEM	tél. 540739 fax 547682		<b>SCHRAM JEAN-PIERRE SARL</b>	5495 WINTRANGE 6 WAISTROOSS	tél. 23664652 fax 23609143	
<b>EURODRILL SA</b>	9158 HEIDERSCHIED 3 FUSSEKAUL	tél. 26950296 fax 26950297	eurodril@pt.lu www.eurodrill.org	<b>SETRAC SARL</b>	8001 STRASSEN BP 92 - 32 RUE DE L'INDUSTRIE	tél. 26313750 fax 26313751	
<b>FAHL BAUUNTERNEHMEN SARL</b>	6402 ECHTERNACH BP 119 - 117 ROUTE DE LUXEMBOURG	tél. 728626 fax 727467	fahlbau@pt.lu	<b>SICHEL INDUSTRIE SA</b>	1318 LUXEMBOURG 58 RUE DES CELTES	tél. 573316 fax 26481828	
<b>FELGEN CONSTRUCTIONS SA</b>	5366 MUNSBACH ZONE INDUSTRIELLE	tél. 3597811 fax 359790	felgen@felgen-constructions.lu www.felgen-constructions.lu	<b>SODRALUX SA</b>	6776 GREVENMACHER 10 AN DE LAENGENTEN	tél. 71959470 fax 71959471	
<b>GALASSI MARCO &amp; FILS SARL</b>	4970 BETTANGE-SUR-MESS 73 ROUTE DES TROIS CANTONS	tél. 378394 fax 370833		<b>SOGEROUTE SARL</b>	8005 BERTRANGE BP 31 - 117A RUE DE LEUDELANGE	tél. 318780 fax 319402	sogeroute@sogeroute.com www.sogeroute.lu
<b>GTA GMBH</b>	1012 LUXEMBOURG BP 1215 - 78 RUE DES ARTISANS	tél. 400999 fax 407870		<b>SOLOTER SA</b>	4842 RODANGE 39-41 RUE DE LA TERRE NOIRE	tél. 2650691 fax 26506969	
<b>HILBERT SA</b>	8401 STEINFORT BP 7 - 60 RUE DE KLEINBETTINGEN	tél. 398843-1 fax 397235		<b>SOPINOR SARL</b>	3220 BETTEMBOURG 55 RUE AUGUSTE COLLART	tél. 523006 fax 26512797	sopinor@pt.lu
<b>HILCO-LUX SA</b>	6440 ECHTERNACH 59 RUE DE LA GARE	tél. 728877-1 fax 72887721		<b>SOTRAP SARL</b>	4149 ESCH-SUR-ALZETTE Z.I. ESCH-SCHIFFFLANGE	tél. 555550 fax 555560	sotrap@sotrap.lu
<b>HOLLERICH CHARLES</b>	8826 PERLE 25 RUE DES CHAMPS	tél. 23649051 fax		<b>SV CONSTRUCTIONS SARL</b>	7415 BROUCH 42 ROUTE D'ARLON	tél. 23638043 fax 23638043	
<b>HUSTING &amp; REISER SA</b>	8509 REDANGE-SUR-ATTERT 13 RUE D'ELL	tél. 23621075 fax 23629379		<b>T COMALUX SA</b>	3327 CRAUTHEM Z.I. IM BRUCH	tél. 3673811 fax 367498	
<b>J.H. BAUUNTERNEHMEN</b>	5335 MOUTFORT 16 SOIBELWEE	tél. 356849 fax		<b>TECHNIROUTE SARL</b>	1320 LUXEMBOURG 24 RUE DE CESSANGE	tél. 490090 fax 290290	info@techniroute.lu www.techniroute.lu
<b>KARP-KNEIP CONSTRUCTIONS SA</b>	1019 LUXEMBOURG BP 1971 - 14 RUE MICHEL FLAMMANG	tél. 4964641 fax 489171		<b>TERRA FOREST SARL</b>	7624 LAROCLETTE 11A RUE MICHEL RODANGE	tél. 621329880 fax 837384	pt92060@pt.lu

## ENTREPRENEUR DE TERRASSEMENT, D'EXCAVATION DE TERRAINS ET DE CANALISATION

<b>TIEFBAU GMBH</b>	6401 ECHTERNACH BP 19 - 7 RUE BREILEKES	tél. 26721135 fax 26721138	<b>V.R.D TONI RANTE SARL</b>	4888 LAMADELAINE 2 OP DEN GEHREN	tél. 502383 fax 505437	
<b>TRACOL SA</b>	5201 SANDWEILER BP 38 - Z.I. ROLACH	tél. 357494-1 fax 357498	<b>WALDBILLIG VIC SARL</b>	5507 WORMELDANGE BP 31 - ZI REMESCHTER	tél. 760414 fax 768147	
<b>TRAGEC, TRAVAUX DE GENIE CIVIL, SARL</b>	7501 MERSCH BP 37 - 6 RUE DE LA GARE	tél. 328915 fax 327502	<b>WEBER &amp; CIE SARL</b>	9764 MARNACH 24 MARBUERGERSTROOSS	tél. 921555 fax 921124	
<b>TRANS RAFAEL SARL</b>	4326 ESCH-SUR-ALZETTE 36 RUE DE STALINGRAD	tél. 621765296 fax 558301	<b>WITRALOC SARL</b>	1511 LUXEMBOURG 193 AVENUE DE LA FAIENCERIE	tél. 23623166 fax 23629806	witraloc@internet.lu

## ENTREPRENEUR D'ASPHALTAGE ET DE BITUMAGE

<b>CRISTOLUX SARL</b>	2222 LUXEMBOURG 234 RUE DE NEUDORF	tél. 621178344 fax 433218	<b>T COMALUX SA</b>	3327 CRAUTHEM Z.I. IM BRUCH	tél. 3673811 fax 367498	
<b>NORD TRAVAUX SARL</b>	9647 DONCOLS 92 DUERFSTROOSS	tél. 691963388 fax nord.travaux@internet.lu	<b>TERRA FOREST SARL</b>	7624 LAROCLETTE 11A RUE MICHEL RODANGE	tél. 621329880 fax 837384	pt92060@pt.lu
<b>RABOTECH SA</b>	1524 LUXEMBOURG 14 RUE MICHEL FLAMMANG	tél. 4964641 fax 489171	<b>TRANS RAFAEL SARL</b>	4326 ESCH-SUR-ALZETTE 36 RUE DE STALINGRAD	tél. 621765296 fax 558301	
<b>SCHRAM JEAN-PIERRE SARL</b>	5495 WINTRANGE 6 WAISTROOSS	tél. 23664652 fax 23609143	<b>V.R.D TONI RANTE SARL</b>	4888 LAMADELAINE 2 OP DEN GEHREN	tél. 502383 fax 505437	
<b>SOPINOR SARL</b>	3220 BETTEMBOURG 55 RUE AUGUSTE COLLART	tél. 523006 fax 26512797	<b>WEILAND BAU SARL</b>	9834 HOLZTHUM 1 ROUTE DE DIEKIRCH	tél. 326401 fax 32640150	info.lu@weiland-bau.com www.weiland-bau.com

## MONTEUR D'ÉCHAFAUDAGES

<b>CRISTOLUX SARL</b>	2222 LUXEMBOURG 234 RUE DE NEUDORF	tél. 621178344 fax 433218	<b>MULTISERV SA</b>	4501 DIFFERDANGE BP 24 - PORTAL 3	tél. 5926891 fax 572517	
<b>DN-BAU GMBH</b>	9511 WILTZ 77C RUE ANESCHBACH	tél. 691509789 fax 26950186	<b>NORD TRAVAUX SARL</b>	9647 DONCOLS 92 DUERFSTROOSS	tél. 691963388 fax nord.travaux@internet.lu	
<b>E.C.T. SARL</b>	8501 REDANGE-SUR-ATTERT BP 74 - RUE DE NIEDERPALLEN	tél. 326465 fax 326466	<b>POTT CARLO</b>	9370 GILSDORF 12 RUE STEINECKER	tél. 803427 fax 26803491	
<b>EHELLES ANDRE SARL</b>	4970 BETTANGE-SUR-MESS 26 ROUTE DES TROIS CANTONS	tél. 370017 fax 378620	<b>SCHARES THEODORE</b>	3311 ABWEILER 38 RUE DU VILLAGE	tél. 520448 fax 519926	
<b>FREKO ECHAFAUDAGES SARL</b>	6868 WECKER 18 DUCHSCHERSTROOSS	tél. 26710134 fax 26710935	<b>SCHRAM JEAN-PIERRE SARL</b>	5495 WINTRANGE 6 WAISTROOSS	tél. 23664652 fax 23609143	
<b>GERUESTBAU A .MATHIEU GMBH</b>	5330 MOUTFORT 102 ROUTE DE REMICH	tél. 23697864 fax	<b>SECHER EXPLOITATION SA</b>	6101 JUNGLINSTER BP 21 - 32 RUE HIEHL	tél. 7898851 fax 789887	info@secher.lu
<b>GERUESTBAU GUETH ANDREAS GMBH</b>	1815 LUXEMBOURG 281 RUE D'ITZIG	tél. 26745030 fax 26745032	<b>SOPINOR SARL</b>	3220 BETTEMBOURG 55 RUE AUGUSTE COLLART	tél. 523006 fax 26512797	sopinor@pt.lu
<b>GERUESTBAU TRAPPEN GMBH</b>	6850 MANTERNACH 1 OP DER GARE	tél. 7582861 fax 26745055	<b>SPANIER &amp; WIEDEMANN SARL</b>	6633 WASSERBILLIG 21 ROUTE DE LUXEMBOURG	tél. 26740851 fax 26740852	js@spanier-wiedemann.lu www.spanier-wiedemann.lu
<b>INTER-CONCEPT SARL</b>	8838 WAHL 23 RUE PRINCIPALE	tél. 26340471 fax 26340472	<b>T COMALUX SA</b>	3327 CRAUTHEM Z.I. IM BRUCH	tél. 3673811 fax 367498	
<b>LUX-ECHAFAUDAGES SARL</b>	6925 FLAXWEILER 42 RUE PRINCIPALE	tél. 779220 fax 779205	<b>TERRA FOREST SARL</b>	7624 LAROCLETTE 11A RUE MICHEL RODANGE	tél. 621329880 fax 837384	pt92060@pt.lu
<b>M.S. LUX SARL</b>	2017 LUXEMBOURG BP 777 - 38 BOULEVARD NAPOLEON IER	tél. 621228196 fax 003287339251	<b>TRANS RAFAEL SARL</b>	4326 ESCH-SUR-ALZETTE 36 RUE DE STALINGRAD	tél. 621765296 fax 558301	
<b>MAWILL SARL</b>	9353 BETTENDORF 6 ROUTE D'EPPELDORF	tél. 804009 fax 804973	<b>TRAVYDRO LUXEMBOURG SA</b>	7333 STEINSEL 54 RUE DES PRES	tél. 3302471 fax 331061	



**ENTREPRISE DE FERRAILLAGE • ACIER A BÉTON  
TREILLARME • FOURNITURE • POSE • FAÇONNAGE**

Z.I. Um Monkeler • rue Romain Fandel • BP 45 – L-3801 Schiffflange  
Tél.: 54 15 83 • Fax.: 54 15 84

**FOR-SCI-TECH-LUX**  
Sciage et Carottage du Béton armé

**La force de l'expérience**

Z.I 2000  
L-3378 Livange **Tél : 52 32 10**

[www.for-sci-tech-lux.com](http://www.for-sci-tech-lux.com)

# Secher

*Le choix de la disponibilité des machines  
en vente, en location, en location longue durée, ou encore location/achat...*

ECHAFAUDAGES

CLÔTURES

EQUIPEMENTS DE CHANTIER

NACELLES

BÂTIMENTS MODULAIRES

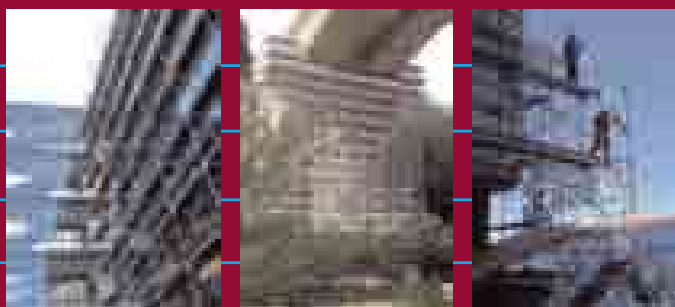

L - 6101 Junglinster  
Tél.: +352/ 78 98 85-1  
Fax: +352/ 78 98 87  
E-mail: [info@secher.lu](mailto:info@secher.lu)  
[www.secher.lu](http://www.secher.lu)



## POSEUR DE JOINTEMENTS

<b>CRISTOLUX SARL</b>	2222 LUXEMBOURG 234 RUE DE NEUDORF	tél. 621178344 fax 433218		<b>NORD TRAVAUX SARL</b>	9647 DONCOLS 92 DUERFSTROOSS	tél. 691963388 fax	nord.travaux@internet.lu
<b>EURO-SILIKON SARL</b>	7660 MEDERNACH 12 RUE DE SAVELBORN	tél. 837228 fax 837228		<b>SCHRAM JEAN-PIERRE SARL</b>	5495 WINTRANGE 6 WAISTROOSS	tél. 23664652 fax 23609143	
<b>HK CONCEPT SA</b>	8401 STEINFORT BP 33 - 50 RUE DE KOERICH	tél. 395365 fax 395364		<b>SOPINOR SARL</b>	3220 BETTEMBOURG 55 RUE AUGUSTE COLLART	tél. 523006 fax 26512797	sopinor@pt.lu
<b>M.S. LUX SARL</b>	2017 LUXEMBOURG BP 777 - 38 BOULEVARD NAPOLEON IER	tél. 621228196 fax 0032/87339251		<b>TERRA FOREST SARL</b>	7624 LAROCLETTE 11A RUE MICHEL RODANGE	tél. 621329880 fax 837384	pt92060@pt.lu
<b>MAZZONE DOMENICO</b>	4438 SOLEUVRE 202 RUE DE DIFFERDANGE	tél. 596146 fax		<b>TRANS RAFAEL SARL</b>	4326 ESCH-SUR-ALZETTE 36 RUE DE STALINGRAD	tél. 621765296 fax 558301	

## FERRAILLEUR POUR BÉTON ARMÉ

<b>ARMATURES SA</b>	4392 PONTPIERRE RUE DE SCHIFFLANGE	tél. 551714 fax 552251	pascal.mansard@armatures.lu	<b>NORD TRAVAUX SARL</b>	9647 DONCOLS 92 DUERFSTROOSS	tél. 691963388 fax	nord.travaux@internet.lu
<b>CDF GMBH</b>	5550 REMICH 20 RUE DE MACHER	tél. 26664194 fax 26664694	info@cdf.lu	<b>SCHRAM JEAN-PIERRE SARL</b>	5495 WINTRANGE 6 WAISTROOSS	tél. 23664652 fax 23609143	
<b>CRISTOLUX SARL</b>	2222 LUXEMBOURG 234 RUE DE NEUDORF	tél. 621178344 fax 433218		<b>SETRAC SARL</b>	8001 STRASSEN BP 92 - 32 RUE DE L'INDUSTRIE	tél. 26313750 fax 26313751	
<b>DN-BAU GMBH</b>	9511 WILTZ 77C RUE ANESCHBACH	tél. 691509789 fax 26950186		<b>SOPINOR SARL</b>	3220 BETTEMBOURG 55 RUE AUGUSTE COLLART	tél. 523006 fax 26512797	sopinor@pt.lu
<b>EURO-STEEL SA</b>	4149 ESCH-SUR-ALZETTE Z.I. UM MONKELER	tél. 541583 fax 541584	eurosteel@pt.lu	<b>T COMALUX SA</b>	3327 CRAUTHEM Z.I. IM BRUCH	tél. 3673811 fax 367498	
<b>FERRAC SARL</b>	3225 BETTEMBOURG Z.I. SCHELECK II	tél. 511473 fax 517151		<b>TERRA FOREST SARL</b>	7624 LAROCLETTE 11A RUE MICHEL RODANGE	tél. 621329880 fax 837384	pt92060@pt.lu
<b>L.F.D. SARL</b>	4302 ESCH-SUR-ALZETTE 68 RUE EUGENE REICHLING	tél. 26552875 fax 0033/382911261		<b>TRANS RAFAEL SARL</b>	4326 ESCH-SUR-ALZETTE 36 RUE DE STALINGRAD	tél. 621765296 fax 558301	

## FUMISTE

<b>DAACHDROP SARL</b>	7721 COLMAR-BERG 1 ENNESCHTE WEE	tél. 621301987 fax 26885610	mail@daachdrop.lu www.daachdrop.lu	<b>LUCAS FRANCOIS</b>	9972 LIELER 41 HAUPTSTROOSS	tél. 998613 fax 998631	
<b>DE KAMEINBAUER SARL</b>	1015 LUXEMBOURG BP 1537 - 5 KALCHESBRUCK	tél. 4240151 fax 424016	info@dekameinbauer.lu www.dekameinbauer.lu	<b>LUCAS SARL</b>	8401 STEINFORT BP 12 - AL SCHMELZ	tél. 3970831 fax 397083-84	mail@lucas.lu www.lucas.lu
<b>DMA SERVICE TOITURE SARL</b>	4081 ESCH-SUR-ALZETTE 46 RUE DICKS	tél. 621182144 fax 26360380		<b>M.COTTYN-KIEFFER SARL</b>	3895 FOETZ 13 RUE DE L'INDUSTRIE	tél. 440250 fax 451987	info@cottyn-kieffer.lu www.cottyn-kieffer.lu
<b>EMIL ANTONY SARL</b>	6689 MERTERT FAUSERMILLEN	tél. 748245 fax 748334	info@emil-antony.lu www.emil-antony.lu	<b>MAZZOLI CARLO</b>	4430 BELVAUX 35 RUE GRANDE-DUCHESSE CHARLOTTE	tél. 592275 fax 26591875	
<b>FEUER &amp; STEIN SARL</b>	6941 NIEDERANVEN 33 RUE DE MUNSBACH	tél. 341339 fax 340669	info@feuerstein.de www.feuerundstein.com	<b>SCHROEDER FRERES SARL</b>	3720 RUMELANGE 4 LAANGEGRONN	tél. 560783 fax 560831	
<b>FUMOLUX SARL</b>	4040 ESCH-SUR-ALZETTE 34 RUE XAVIER BRASSEUR	tél. 621163394 fax		<b>SERRU SANI SARL</b>	8355 GARNICH 34 RUE DE HOLZEM	tél. 380708 fax 380346	
<b>GRIES FRERES SARL</b>	4553 NIEDERKORN 45 RUE FRANZ ERPELDING	tél. 26501591 fax 26501438		<b>WALUX BIOENERGY SARL</b>	8522 BECKERICH 6 JOS SEYLER STROOSS	tél. 621278516 fax 26621408	walux@pt.lu www.walux.lu

## ENTREPRENEUR DE FORAGE ET D'ANCRAGE

<b>CRISTOLUX SARL</b>	2222 LUXEMBOURG 234 RUE DE NEUDORF	tél. 621178344 fax 433218	
<b>EFCO-FORODIA SA</b>	4502 DIFFERDANGE BP 105 - RUE DE HUSSIGNY	tél. 584988 fax 583610	
<b>FORAGEDON SARL</b>	4149 ESCH-SUR-ALZETTE 51 RUE ROMAIN FANDEL	tél. 254402 fax 254403	
<b>FORALUX - FORAGE ET SCIAGE BETON, SARL</b>	8287 KEHLEN ZONE INDUSTRIELLE	tél. 307152 fax 307158	contact@foralux.lu www.foralux.lu
<b>FOR-SCI-TECH LUX SA</b>	3378 LIVANGE ZONE INDUSTRIELLE	tél. 5232101 fax 523217	
<b>NORD TRAVAUX SARL</b>	9647 DONCOLS 92 DUERFSTROOSS	tél. 691963388 fax	nord.travaux@internet.lu
<b>OLIVI ET RODRIGUES SARL</b>	4149 ESCH-SUR-ALZETTE Z.I. UM MONKELER	tél. 254402 fax 254403	
<b>SCHRAM JEAN-PIERRE SARL</b>	5495 WINTRANGE 6 WAISTROOSS	tél. 23664652 fax 23609143	
<b>TRANS RAFAEL SARL</b>	4326 ESCH-SUR-ALZETTE 36 RUE DE STALINGRAD	tél. 621765296 fax 558301	



## EFCO - FORODIA S.A.

Rue de Hussigny - B.P. 105 • L - 4502 Differdange  
Tél. : 58 49 88 ou 58 49 89 • Fax : 58 36 10

MICROPIEUX / ANCRAGES / BETON PROJETE  
FORAGE GEOTECHNIQUE & GEOTHERMIQUE / FONCAGE  
CAROTTAGE & SCIAGE BETON / EPINGLAGE  
PIEUX / PALPLANCHES

## ENTREPRENEUR PAYSAGISTE

<b>AZUR JARDINS SARL</b>	4972 DIPPACH 2 ROUTE DES TROIS CANTONS	tél. 691909393 fax 26382020	
<b>BAU-PERLLUX SARL</b>	5422 BECH-KLEINMACHER 2A RUE DU SCHEUERBERG	tél. 26671149 fax 26672479	info@bauperlux.com
<b>BLUMENTHAL JARDINAGE ET HYDROCULTURE SARL</b>	8369 HIVANGE 31 RUE DE GARNICH	tél. 380710 fax 388187	info@blumenthal-sarl.lu www.blumenthal-sarl.lu
<b>CO-LABOR SOCIETE COOPERATIVE</b>	1140 LUXEMBOURG 105 ROUTE D'ARLON	tél. 447883 fax 459245	secretariat@co-labor.coop www.co-labor.coop
<b>CRISTOLUX SARL</b>	2222 LUXEMBOURG 234 RUE DE NEUDORF	tél. 621178344 fax 433218	
<b>ECOGARDEN OG SARL</b>	1320 LUXEMBOURG 63 RUE DE CESSANGE	tél. 691790067 fax 263378581	ecogardenog@hotmail.com
<b>GALABAU-LUX SARL</b>	9749 FISCHBACH 5 GIAELLEWEE	tél. fax	
<b>ISO-GREEN SARL</b>	3412 DUDELANGE 82 RUE GRAND-DUC ADOLPHE	tél. 522088 fax 523336	isogreen@pt.lu www.isogreen.lu
<b>LOPES FRERES SARL</b>	8365 HAGEN 43 RUE PRINCIPALE	tél. 26108329 fax 26108329	
<b>NICOLAS &amp; HEIDESCH SARL</b>	8811 BILSDORF 26 RUE ABBE NEUENS	tél. 621245980 fax 23649060	nicolasp@pt.lu
<b>NORD TRAVAUX SARL</b>	9647 DONCOLS 92 DUERFSTROOSS	tél. 691963388 fax	nord.travaux@internet.lu
<b>SCHRAM JEAN-PIERRE SARL</b>	5495 WINTRANGE 6 WAISTROOSS	tél. 23664652 fax 23609143	
<b>SPELLINI SARL</b>	4039 ESCH-SUR-ALZETTE 69 RUE BOURGRUND	tél. 621239164 fax 26551504	bamschne@pt.lu www.spellini.lu
<b>TRANS RAFAEL SARL</b>	4326 ESCH-SUR-ALZETTE 36 RUE DE STALINGRAD	tél. 621765296 fax 558301	
<b>WEILAND BAU SARL</b>	9834 HOLZTHUM 1 ROUTE DE DIEKIRCH	tél. 326401 fax 32640150	info.lu@weiland-bau.com www.weiland-bau.com
<b>WINTER PIERRE</b>	7471 SAELU 15A RUE JEAN MERSCH	tél. 23638615 fax	
<b>WITTEBERG GARTEN-UND LANDSCHAFTSBAU SARL</b>	5324 CONTERN 19 KROENTGESHOFF	tél. 621244939 fax 0049/6587993844	info@wittberg.lu www.wittberg.lu



Conception et aménagement de jardins  
Entretien, tailles, plantations  
Travaux forestiers et d'environnement  
Abattage et soins des arbres  
Constructions extérieures

### Pépinière Végétus:

Vente de végétaux et fournitures pour le jardin  
Vente de bois de chauffage

### Utilia:

Vente d'outils et de machines

### De Grége Kuerf:

Vente et livraison sur commande:  
paniers de fruits et légumes bio

### Floribus:

Vente et livraison sur commande:  
bouquets et arrangements de fleurs  
Cours d'art floral



105, route d'Arlon – L -1140 Luxembourg  
secretariat@co-labor.coop  
www.co-labor.coop

## MARBRIER-TAILLEUR DE PIERRES

<b>ANDREOSSO MARBRES SARL</b>	3327 CRAUTHEM 6 Z.I. AM BRUCH	tél. 3674161 fax 367293	cmand@andreosso.lu www.andreosso.lu
<b>BERTRAND MARBRERIE SARL</b>	5366 MUNSBACH 151 RUE PRINCIPALE	tél. 3501191 fax 35011944	
<b>CARRIERES FEIDT SA</b>	7636 ERNZEN MONTEE D'ERNZEN	tél. 8794751 fax 879478	ernzen@carrieresfeidt.lu www.carrieresfeidt.lu
<b>CENTRE MARBRES SARL</b>	4024 ESCH-SUR-ALZETTE 202 RUE DE BELVAL	tél. 571535 fax 571604	
<b>DAL BORGO ARMAND</b>	5651 MONDORF-LES-BAINS 18 RUE PAUL EYSCHEN	tél. 621173138 fax 26523603	
<b>GELHAUSEN TOM SARL</b>	6730 GREVENMACHER 19 GRAND-RUE	tél. 750149 fax 759455	
<b>GILSON JEAN SARL</b>	9167 MERTZIG 23 WECHEN	tél. 838222 fax 888383	
<b>GRAVFS SA</b>	9003 ETTTELBRUCK BP 247 - 10 IMPASSE ABBE MULLER	tél. 811726 fax 26811026	contact@gravfs.com www.gravfs.com
<b>HARY MARBRERIE SARL</b>	3895 FOETZ 1A RUE DE L'AVENIR	tél. 5520021 fax 556832	
<b>JACQUEMART SA</b>	1018 LUXEMBOURG BP 1861 - 2 KALCHESBRUCK	tél. 437273-1 fax 437179	info@jacquemart.lu www.jacquemart.lu
<b>LAMPERTZ SARL</b>	9801 HOSINGEN BP 22 - ZAER OP DER HEI	tél. 9972711 fax 997055	
<b>MARBRERIE SCHOTT SARL</b>	5691 ELLANGE 48 Z.A.E. LE TRIANGLE VERT	tél. 310066 fax 313110	marbrerie.schott@pt.lu
<b>MARMOLUX GRANITS SA</b>	7333 STEINSEL 60 RUE DES PRES	tél. 26330783 fax 26330753	
<b>METZ NATURSTEINE SARL</b>	9807 HOSINGEN 50 KRAEIZGAASS	tél. 26913637 fax 26913638	info@metz-natursteine.com www.metz-natursteine.com
<b>MICHELINI DISTRIBUTION SA</b>	3225 BETTEMBOURG Z14 ZONE INDUSTRIELLE SCHELECK 2	tél. 513346 fax 514862	info@michelini.lu
<b>MOSAR MARBRERIE SARL</b>	4559 DIFFERDANGE UM BAU	tél. 584723 fax 583711	mmosar@pt.lu www.marbrerie.lu
<b>POLILUX SARL (ENTREPRISE LUXEMBOURGEOISE DE POLISSAGE)</b>	5691 ELLANGE 48 Z.A.E. LE TRIANGLE VERT	tél. 310066 fax 313110	
<b>SERVAIS CARLO</b>	8287 KEHLEN ZONE INDUSTRIELLE	tél. 307917 fax 307851	
<b>SINNER &amp; CIE SARL</b>	8120 BRIDEL 6 RUE BIERGERKRAEIZ	tél. 333279 fax 333278	
<b>TOP GRANIT SA</b>	8308 CAPELLEN 29 PARC D'ACTIVITES CAPELLEN	tél. 263030700 fax 263030670	info@topgranit.lu
<b>TRIGATTI FRERES SARL</b>	1253 LUXEMBOURG 3 RUE NICOLAS BOVE	tél. 446351 fax 446349	trigatti@pt.lu www.trigatti.lu

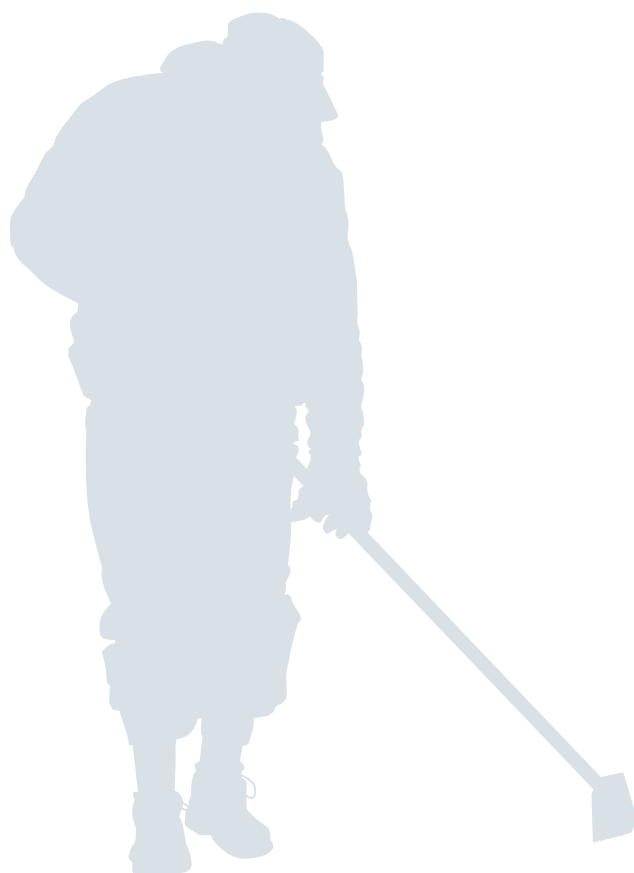



### MARBRERIE SCHOTT SARL

#### BÂTIMENT

- Escaliers et escaliers en marbre au grand
- Tables de fenêtres
- Plans de travail pour cuisines
- Façades en grand ou pierre naturelle
- Placés, Mosaïques
- Projets en marbre, granit et pierre naturelle

#### FUNÉRAIRE

- Monumentes et autres funéraires
- Monumentes en pierre
- Démontages et remontages
- Carènes, Epaves
- Inscriptions en bronze, inox, alu
- Projets de tables pour ou autres
- Ardoises, Restaurations
- Polissage

**Le Triangle Vert**  
**48, Zone d'Activités Économiques**  
**L-5691 ELLANGE/MONDORF**

**Tél.: +352 31 00 66**  
**Fax: +352 31 31 10**  
**E-mail: marbrerie.schott@pt.lu**



S.à.r.l.  
**TRIGATTI**  
F R È R E S

**3, rue Nic Bové**  
**L-1253 LUXEMBOURG**  
**Tél.: 44 63 51 / 52 / 55**  
**Fax: 44 63 49**  
**E-mail: trigatti@pt.lu**

**Heures d'ouverture**

du lundi de 7.45 à 11.45 heures  
au vendredi de 13.00 à 17.00 heures  
Samedi de 8.00 à 12.00 heures

- REVÊTEMENT DU SOL ET MURAL EN MARBRE, GRANIT OU PIERRES NATURELLES
- FAÇADES EN GRANIT OU PIERRES NATURELLES
- ENDUITS DE FAÇADES
- RESTAURATION DE FAÇADES
- FAÇADES THERMIQUES

**Carrières Feidt**  
PIERRES NATURELLES

Montée d'Ennen  
D-7484 ERZEN  
Tél. 87 94 75-1  
Fax : 87 94 78

Encadrements  
Couvre-murs  
Paraments  
Balustrades  
Cheminées  
Corniches  
Escaliers  
Moulures  
Dallages  
Paves

Plus d'infos sur : [www.carrieresfeidt.lu](http://www.carrieresfeidt.lu)

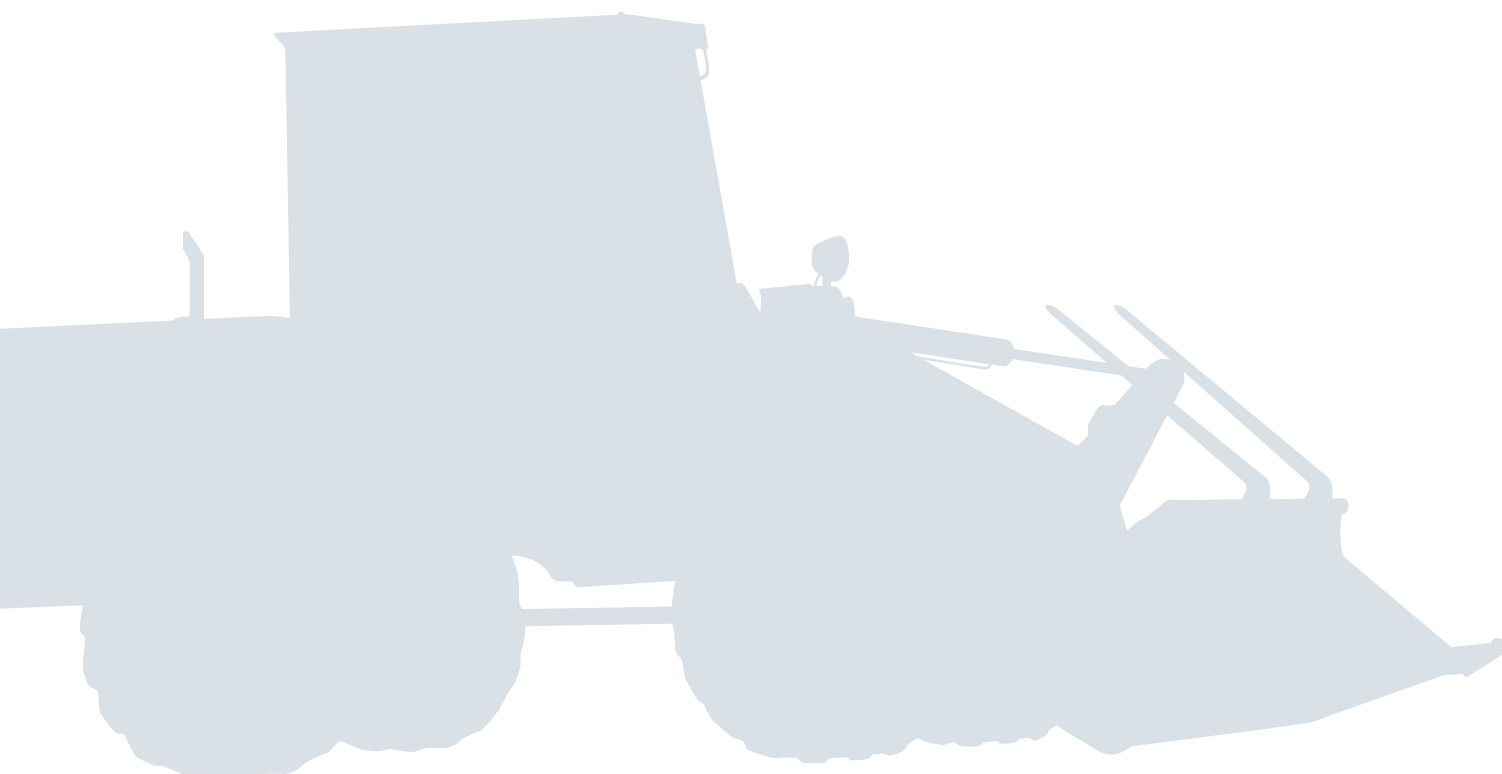



**ELWE** Tel 437004 1203  
 Fax 437008 Installation de Chantier



Box materiel

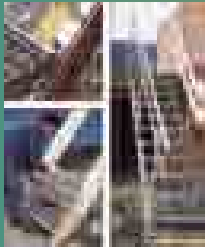

Bureaux Refectoires  
 Sanitaires

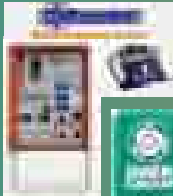
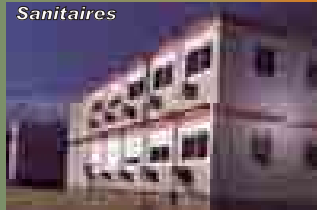

**ELWE**

805

Tel 438302

**Coffrage :**

Étais - Poutre

**Location  
 Coffral  
 Alu-Dalle**

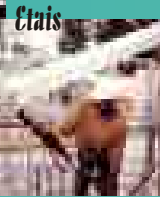

Étais



Panneau

**Décoffrage à qques jours:**

Ételle-étais

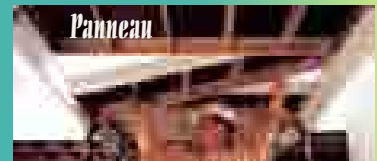

Panneau



Poutre-étais

**BOMAG Compact Series.**



Votre assurance  
 Sécurité et Service  
 JCB et ELWE  
 partenaires depuis  
 plus de 40 ans

**ELWE**

Tel 438302

**New JCB Midis  
 6 and 8 tonners**

JCB MIDI EXCAVATOR - 6060 ZTS



JCB MIDI EXCAVATOR - 6060



Avec  
 AMS

Les 5 et 6 tonnes  
 sont déjà dans notre  
 flotte de LOCATION

**ELWE**

- Matériel
- Location
- Cranes

08 2008 2008 2008 2008

09 2009 2009 2009 2009 2009 2009 2009



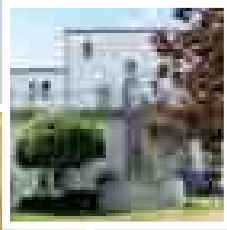
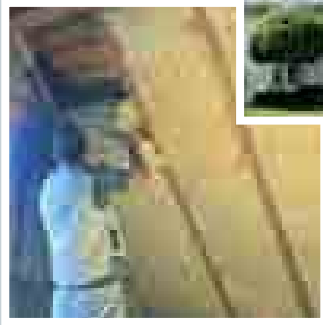

## Les métiers de la toiture, de l'étanchéité et de l'isolation

Charpentier . . . . .	112
Couvreur-ferblantier . . . . .	113
Entrepreneur d'isolations thermiques, acoustiques et d'étanchéité . .	114
Technicien de prévention d'incendies . . . . .	115

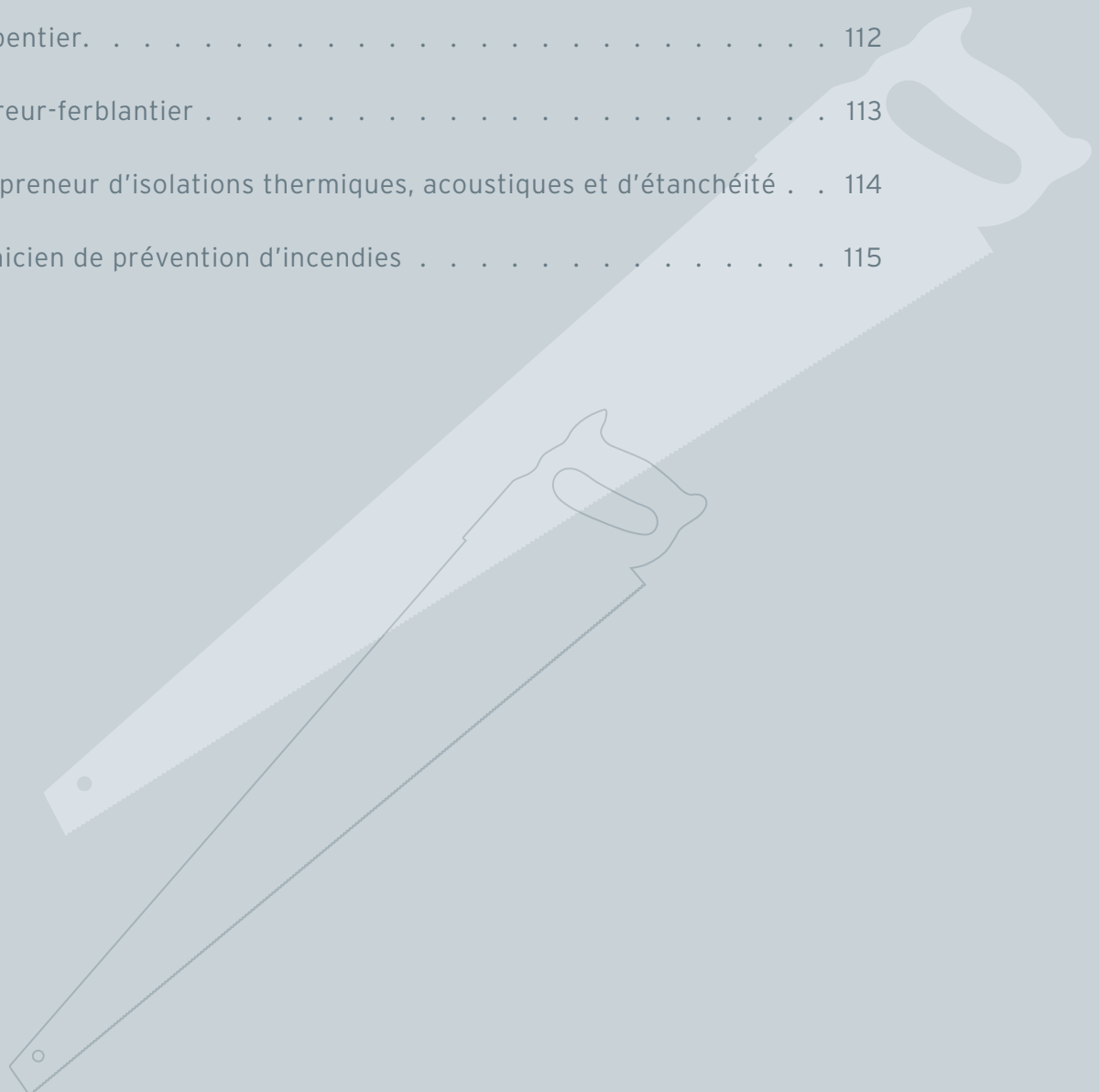

# CHARPENTIER

<b>BELHOMME SARL</b>	3201 BETTEMBOURG BP 40 - 27 RUE LOUIS PASTEUR	tél. 997616 fax 979504	belhomme@pt.lu	<b>MENUISERIE CALMES SARL</b>	4998 SPRINKANGE 5 RUE DE BETTANGE	tél. 3701611 fax 379341	calmesj@pt.lu www.calmes.eu
<b>CHARPENTE THERRES G. SARL</b>	9644 DAHL 5 DUERFSTROOSS	tél. 899366 fax 899409		<b>NATURHOME SA</b>	9911 TROISVIERGEES 2 Z.I. IN DEN ALLERN	tél. 978171 fax 97817138	
<b>CTA SA</b>	6776 GREVENMACHER 12 RUE DE FLAXWEILER	tél. 719686-0 fax 719798		<b>NORDIC SAUNA MONTAGE SARL</b>	1630 LUXEMBOURG 42-44 RUE GLESENER	tél. fax	
<b>FIEDLER-SANDER GMBH</b>	6830 BERBOURG NEIE WEE	tél. 710617 fax 719917		<b>PREFALUX SA</b>	6101 JUNGLINSTER BP 15 - 6 RUE DE LA GARE	tél. 789511-1 fax 789247	info@prefalux.lu
<b>GENTILI GUY</b>	6416 ECHTERNACH 8 RUE JEAN-PIERRE BRIMMEYER	tél. 621790964 fax	gentili@pt.lu	<b>ROLLINGER TOITURE SA</b>	7201 WALFERDANGE BP 60 - 133 ROUTE DE DIEKIRCH	tél. 339497300 fax 332762	info@rollinger.com www.rollinger.com
<b>GOEBEL CAMILLE &amp; FILS SARL</b>	9644 DAHL 58 DUERFSTROOSS	tél. 8995931 fax 899329		<b>SANICHAUFER TOITURES SARL</b>	3895 FOETZ 13 RUE DE L'INDUSTRIE	tél. 511705 fax 525047	info@toitures-sanichauffer.lu www.sanichauffer-toitures.lu
<b>HASTERT GERARD SA</b>	7329 HEISDORF 15 RUE DE MULLENDORF	tél. 331139 fax 338576		<b>SCHAAL ALEX SARL</b>	4401 BELVAUX BP 84 - 6 RUE DES CHAMPS	tél. 26590652 fax 26590653	
<b>HECKER SARL</b>	6402 ECHTERNACH BP 132 - 37 RUE DES REMPARTS	tél. 267813-1 fax 26781336		<b>SCHOLTES BOIS SA</b>	6850 MANTERNACH 1 ALE BERBURGER WEE	tél. 7102241 fax 71022434	
<b>HEIDESCH ALOYSE ANC. ETS SARL</b>	8821 KOETSCHETTE 16 RIESENHAFF	tél. 23640897 fax 23649152	heidesch@pt.lu	<b>STEFFEN HOLZBAU SA</b>	6776 GREVENMACHER 11 RUE DE FLAXWEILER	tél. 719686-0 fax 719798	info@steffen-holzbau.lu www.steffen-holzbau.lu
<b>HEINTZ HOLZBAU SARL</b>	6560 HINKEL 4 ROUTE D'ECHTERNACH	tél. 730052 fax 730042		<b>TOITURE DU NORD SA</b>	9780 WINCRANGE 56 RUE DE WILTZ	tél. 9944661 fax 994829	
<b>INTER TOITURE SARL</b>	8838 WAHL 23 RUE PRINCIPALE	tél. 26880090 fax 26880091		<b>TOITURE GENERALE SARL</b>	8351 DAHLEM 13 RUE DE HIVANGE	tél. 380290 fax 380367	
<b>JACOB FRERES SARL</b>	7653 HEFFINGEN 60 UM BEIL	tél. 837094 fax 837472		<b>TOITURE MODERNE N.E. SARL</b>	7701 COLMAR-BERG BP 54 - Z.I. JEAN PIRET	tél. 858065 fax 859276	toitmod@pt.lu
<b>JACOB WEIS SARL</b>	7653 HEFFINGEN 60 UM BEIL	tél. 837094 fax 837472		<b>TOITURE SCHENGEN KOCH SARL</b>	5501 REMICH BP 63 - 13 OP DER KOPP	tél. 2366791 fax 23667930	
<b>KASS JOS. &amp; FILS ETS GMBH</b>	5692 ELVANGE 14 RUE NICOLAS BRUCHER	tél. 23664667 fax 23664750		<b>TOITURE SCHROEDER SARL</b>	9122 SCHIEREN 39 RUE DE LA GARE	tél. 818774 fax	
<b>LES CHARPENTIER D'AUJOURD'HUI SARL</b>	3487 DUDELANGE 39 RUE DE HELLANGE	tél. 516101 fax 5161017		<b>TOITURES ARTISANALES SARL</b>	6131 JUNGLINSTER ZONE INDUSTRIELLE LANGWIES	tél. 2678181 fax 26781878	toitarti@pt.lu www.toituresartisanales.lu
<b>LUCIEN HEINZ SARL</b>	9744 DEIFFELT MAISON 49	tél. 994653 fax 994856	luheinz@pt.lu	<b>ZANOTTI ET FILS SARL</b>	3514 DUDELANGE 245B ROUTE DE KAYL	tél. 517744 fax 511273	toitzano@pt.lu
<b>MAISON KASEL SARL</b>	9007 MERTZIG BP 8 - ZONE INDUSTRIELLE	tél. 8883341 fax 838715	info@maisonkasel.lu www.maisonkasel.lu	<b>ZLOIC-HOFFMANN SARL</b>	5360 SCHRASSIG 1 RUE D'OETRANGE	tél. 356001 fax 357830	



SCHINTGEN TOM

DEVIS GRATUIT



## Toitures et Cheminées tous genres Dach- u. Kaminarbeiten jeder Art

Charpente  
Couverture  
Ferblanterie  
Etanchiété

Fenêtres t.  
Terrasses  
Extension  
Transform.

Ramonage  
Tubage  
Entretien  
Réparations

Nettoyage  
Démoussage  
Certificats  
Isolation therm.



691 90 21 24



26 55 24 47

9, place de l'Europe L-4112 Esch / Alzette ☺ e-mail: [toiture.tom@hotmail.com](mailto:toiture.tom@hotmail.com)

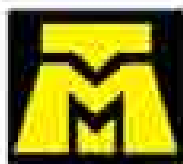

**TOITURE MODERNE**

Adresse postale: B.P. 54 - L-7701 COLMAR-BERG  
L-7737 COLMAR-BERG - Z.I. JEAN PIRET

TEL. 85 80 85 - 85 80 28

TELEFAX: 85 80 75

e-mail: [toiture@pt.lu](mailto:toiture@pt.lu)

Travaux de toiture

**Charpente**

**Ferblanterie**

**Couverture**

Nouvelles toitures, rénovations, réfections, habillages de cheminée et de pignon  
Isolation thermique, pose de fenêtre de toiture, entretien et réparation.

**Vente de tous matériaux de toiture**

# COUVREUR-FERBLANTIER

<b>ARTISANAT G.P.L. TOITURES SA</b>	8399 WINDHOF (KOERICH) 3-5 ROUTE D'ARLON	tél. 395814 fax	gplartisanat@email.lu	<b>HOLZBAU SCHMITZ SARL</b>	6464 ECHTERNACH 2 RUE DES MERCIERS	tél. 26782070 fax 26782071	info@holzbau-schmitz.lu www.holzbau-schmitz.lu
<b>BALANCE MARC SARL</b>	5326 CONTERN 10 RUE EDMOND REUTER	tél. 355696 fax 355662		<b>IDEAL TOITURES SARL</b>	3327 CRAUTHEM 4A Z.I. AM BRUCH	tél. 366852 fax 367920	idtoitur@pt.lu
<b>BATITOITURE SARL</b>	3461 DUDELANGE 6 RUE DES ECOLES	tél. 621142408 fax 26511176	batijo@pt.lu	<b>JACOBS &amp; SOHN SPRL</b>	9964 HULDANGE 3 OP D'SCHMETT	tél. 979768 fax 26908145	info@jacobs-sprl.com www.jacobs-sprl.com
<b>BECKER DACH SA</b>	5365 MUNSBACH 9A PARC D'ACTIVITE SYRDALL	tél. 26155300 fax 26155330		<b>KAEPPELI P. SARL</b>	9202 DIEKIRCH BP 142 - 7 RUE DU WALEBROCH	tél. 803933 fax 808352	kaeppli@pt.lu
<b>BERTEMES-KAFFMANN SA</b>	3515 DUDELANGE 42 ROUTE DE LUXEMBOURG	tél. 518796 fax 26511132		<b>KASS JOS. &amp; FILS ETS GMBH</b>	5692 ELVANGE 14 RUE NICOLAS BRUCHER	tél. 23664667 fax 23664750	
<b>BIVER RALPH</b>	3225 BETTEMBOURG 240 Z.I. SCHELECK II	tél. 521711 fax 521712		<b>KREMER JAENGI &amp; FILS SARL</b>	1852 LUXEMBOURG 1 RUE KALCHESBRUCK	tél. 434738 fax 435208	jktoit@pt.lu
<b>BLANG &amp; LAUTERBACH SARL</b>	6686 MERTERT 57 ROUTE DE WASSERBILLIG	tél. 26740625 fax 26740624	blang@pt.lu www.blang-lauterbach.lu	<b>KUENTSCH CLAUDE</b>	9520 WILTZ 6 RUE NOTRE-DAME DE FATIMA	tél. 958257 fax 959240	
<b>C.Z.C. SA</b>	4742 PETANGE 81A RUE DES JARDINS	tél. 501344 fax 501466		<b>LAMBRECH SYLVAIN SA</b>	4701 PETANGE BP 9 - 163A ROUTE DE LONGWY	tél. 23650855 fax 502423	toitures-lambrech@gmail.com www.toitures-lambrech.com
<b>CHAPEAU MODERNE ENTREPRISE DE TOITURE SARL</b>	3926 MONDERCANGE 24 GRAND-RUE	tél. 26550425 fax 26550468		<b>LEBRUN TOITURES SARL</b>	4757 PETANGE 2A RUE MARIE-ADELAIDE	tél. 26652572 fax 26652573	lebtoit@pt.lu
<b>CORVINA PERE &amp; FILS SARL</b>	4702 PETANGE 29 RUE ROBERT KRIEPS	tél. 503797 fax 504719		<b>LEFEVRE STEVE SARL</b>	7590 BERINGEN 12 RUE IRBICHT	tél. 327789 fax 327749	info@toitureslefevre.lu www.toitureslefevre.lu
<b>DACHTECHNIC SARL</b>	6464 ECHTERNACH 2 RUE DES MERCIERS	tél. 26664622 fax 26664622		<b>LHOTE SARL</b>	3870 SCHIFFLANGE 143 CITE PAERCHEN	tél. 542795 fax 542795	
<b>DAHM GREGOR &amp; FILS SARL</b>	9749 FISCHBACH 5 GIAELLEWEE Z.I.A.	tél. 809120 fax 804223	toituredahm@pt.lu	<b>LICHT TOITURE SARL</b>	5441 REMERSCHEN 16A MOUNEREFERSTROOSS	tél. 23609538 fax 23609539	contact@licht-toiture.com www.licht-toiture.com
<b>DEN DAACHATELIER SARL</b>	9807 HOSINGEN 42 KRAEIZGAASS	tél. 920579 fax 920947	dendaachatelier@hotmail.com	<b>MEDERNACH SA</b>	8834 FOLSCHETTE 58 RUE PRINCIPALE	tél. 23620686 fax 23620134	toitmed@pt.lu
<b>DEN DAACHDECKER SARL</b>	9173 MICHELBOUCH 15 ROUTE D'ETTELBRUCK	tél. 888095 fax 888097		<b>METTY WEYRICH ET FILS SARL</b>	9416 VIANDEN 6 RUE DES JARDINS	tél. 834228 fax 849083	
<b>DSM LUX GMBH</b>	9991 WEISWAMPACH 6 BEELERSTROOSS	tél. 2690611 fax 2690611		<b>MILLER FRERES SARL</b>	4901 BASCHARAGE BP 36 - 124A BOULEVARD J-F KENNEDY	tél. 5063681 fax 504307	
<b>DUPREY ET CIE SARL</b>	4502 DIFFERDANGE BP 163 - 41 RUE MICHEL RODANGE	tél. 583689 fax 580215		<b>MON TOIT SARL</b>	3441 DUDELANGE 65 AVENUE GRANDE-DUCHESSA CHARLOTTE	tél. 621142415 fax 567853	
<b>ESSER BEDACHUNGEN SARL</b>	6850 MANTERNACH 8 SYRDALLSTROOSS	tél. 26714024 fax 26714025		<b>MT TOITURES SARL</b>	3933 MONDERCANGE 10 RUE KIEMEL	tél. 26176094 fax 26176098	
<b>EURO-DACH TECHNIK GMBH</b>	3660 KAYL 12 RUE DU MOULIN	tél. 562441 fax 565208		<b>MUTSCH M. &amp; FILS SA</b>	9901 TROISVIERGES BP 44 - 22 RUE DE DRINKLANGE	tél. 9980541 fax 997713	
<b>FABRIS PIETRO</b>	5532 REMICH 9 RUE ENZ	tél. 26664833 fax 26664834		<b>NAGEL PATRICK SA</b>	9835 HOSCHIED-DICKT 21 HAAPTSTROOSS	tél. 990410 fax 909138	info@nagel.lu www.nagel.lu
<b>FASSBENDER CARLO</b>	2432 LUXEMBOURG 6A CHEMIN DE ROEDGEN	tél. 491257 fax 296774		<b>PAUL ZANZEN SA</b>	9980 WILWERDANGE MAISON 26	tél. 26914664 fax 26914664	
<b>FERISOL SARL</b>	6585 STEINHEIM 8 ROUTE D'ECHTERNACH	tél. 26721160 fax 26721161	info@ferisol.lu www.ferisol.lu	<b>PHOENIX SARL</b>	3766 TETANGE 37 RUE DU CHEMIN DE FER	tél. 567529 fax 563164	tphoenix@pt.lu
<b>FERNANDES SARL</b>	1510 LUXEMBOURG 78 AVENUE DE LA FAIENCERIE	tél. 475543 fax 222721		<b>PICK, SUCC. HUYNEN SARL</b>	7795 BISSEN 6 KLENGBOUSBIERG	tél. 23638031 fax 23639652	info@pick.lu
<b>FESS HARTMUT UND VOLKER SARL</b>	5330 MOUTFORT 102 ROUTE DE REMICH	tél. 23697864 fax 23699331		<b>PREFALUX SA</b>	6101 JUNGLINSTER BP 15 - 6 RUE DE LA GARE	tél. 789511-1 fax 789247	info@prefalux.lu
<b>FILAFERRO ALAIN</b>	4883 LAMADELAINE 124 RUE DU VIEUX MOULIN	tél. 502796 fax 504928		<b>PRO TOITURES SA</b>	4901 BASCHARAGE BP 15 - 45 RUE DE LA CONTINENTALE	tél. 26500981 fax 26500983	
<b>FRANKREITER SARL</b>	6695 MOMPACH 4A AN DER UECHT	tél. 452841 fax 452842	info@frankreiter.eu	<b>REALCO SARL</b>	3601 KAYL BP 46 - 41 RUE DU MOULIN	tél. 560037 fax 560038	
<b>GLISCHKE BEDACHUNGEN SARL</b>	2668 LUXEMBOURG 2-8 RUE JULIEN VESQUE	tél. 26196467 fax 26196497		<b>RECATOIT SA</b>	9964 HULDANGE 8 OP D'BURRIGPLATZ	tél. 26957466 fax 26957745	
<b>GN TOITURES SARL</b>	8371 HOBSCHEID 5 RUE DE STEINFORT	tél. 398051 fax 399538		<b>ROLLINGER TOITURE SA</b>	7201 WALFERDANGE BP 60 - 133 ROUTE DE DIEKIRCH	tél. 339497300 fax 332762	info@rollinger.com www.rollinger.com
<b>GOERENS JEAN SARL</b>	1617 LUXEMBOURG 48 RUE DE GASPERICH	tél. 486347 fax 26296708		<b>SANICHAUFER TOITURES SARL</b>	3895 FOETZ 13 RUE DE L'INDUSTRIE	tél. 511705 fax 525047	info@toitures-sanichauffer.lu www.sanichauffer-toitures.lu
<b>GONCALVES TOITURE SARL</b>	9116 SCHIEREN 10 RUE DE L'ALZETTE	tél. 817302 fax 817302		<b>SCALA TOITURES SARL</b>	4332 ESCH-SUR-ALZETTE 45 RUE SIDNEY THOMAS	tél. 691572116 fax 26552716	
<b>GOUEMBOURG CARLO</b>	8826 PERLE 35 RUE DES CHAMPS	tél. 23640465 fax 23640839		<b>SCHOCKMEL MARC</b>	6171 GODBRANGE 11 RUE DE SCHILTZBERG	tél. 7870801 fax 78708080	schockmel@internet.lu
<b>GREGORIUS GUY SARL</b>	5485 WORMELDANGE-HAUT 5 KUNDEL - ZONE ARTISANALE	tél. 768334 fax 769036		<b>STAHR PIERRE SARL</b>	4981 RECKANGE-SUR-MESS 10 RUE DES CHAMPS	tél. 379004 fax 371018	
<b>GROUPE CORVINA SARL</b>	4702 PETANGE 29 RUE ROBERT KRIEPS	tél. 503797 fax 504719		<b>STOFFEL-REDING FRANCOIS SARL</b>	3378 LIVANGE 1 RUE DES COMMERCANTS	tél. 525969-1 fax 52596949	info@stoffel.lu www.stoffel.lu
<b>H.C.L SARL</b>	4040 ESCH-SUR-ALZETTE 34 RUE XAVIER BRASSEUR	tél. 26540783 fax 26540784		<b>THIELTGES-ZUNKER SARL</b>	6680 MERTERT 2 RUE HAUTE	tél. 26740702 fax 26740703	bedachungen@thieltges-zunker.com www.thieltges-zunker.com
<b>HEIDESCH ALOYSE ANC. ETS SARL</b>	8821 KOETSCHETTE 16 RIESENHAFF	tél. 23640897 fax 23649152	heidesch@pt.lu	<b>TOITURE ANTONY E. SARL</b>	6689 MERTERT Z.I. FAUSERMILLEN	tél. 267131 fax 26713131	toiture@groupe-marchione.lu www.groupe-marchione.lu

## COUVREUR-FERBLANTIER

<b>TOITURE D'EUROPE SA</b>	4004 ESCH-SUR-ALZETTE BP 344 - 26-28 BOULEVARD J-F KENNEDY	tél. fax	
<b>TOITURE DU NORD SA</b>	9780 WINCRANGE 56 RUE DE WILTZ	tél. 9944661 fax 994829	
<b>TOITURE ELIAN SARL</b>	4670 DIFFERDANGE 103 RUE DE SOLEUVRE	tél. 585620 fax 26580120	
<b>TOITURE GENERALE SARL</b>	8351 DAHLEM 13 RUE DE HAVANGE	tél. 380290 fax 380367	
<b>TOITURE M&amp;M SARL</b>	9353 BETTENDORF 18 FRESCHEGAASS	tél. 808462 fax 808462	toitmag@pt.lu
<b>TOITURE MODERNE N.E. SARL</b>	7701 COLMAR-BERG BP 54 - Z.I. JEAN PIRET	tél. 858065 fax 859276	toitmod@pt.lu
<b>TOITURE NILLES JEANNOT SARL</b>	8506 REDANGE-SUR-ATTEERT Z.A. RUE DE NIEDERPALLEN	tél. 23621148 fax 23629330	toiturenilles@pt.lu
<b>TOITURE PLUS KIEFFER FRERES SARL</b>	4384 EHLERANGE ZARE OUEST	tél. 5704401 fax 572729	info@toiture-plus.lu
<b>TOITURE POST SARL</b>	3416 DUDELANGE 102 RUE STE BARBE	tél. 514738 fax 26512089	post@vo.lu www.toiturepost.lu
<b>TOITURE SCHENGEN KOCH SARL</b>	5501 REMICH BP 63 - 13 OP DER KOPP	tél. 2366791 fax 23667930	
<b>TOITURE SCHROEDER SARL</b>	9122 SCHIEREN 39 RUE DE LA GARE	tél. 818774 fax	
<b>TOITURES ARTISANALES SARL</b>	6131 JUNGLINSTER ZONE INDUSTRIELLE LANGWIES	tél. 2678181 fax 26781878	toitarti@pt.lu www.toituresartisanales.lu
<b>TOITURES DES TROIS FRONTIERES SA</b>	4967 CLEMENCY 43A RUE DE LA CHAPELLE	tél. 23650581 fax 23651777	t3f@pt.lu
<b>TOITURES MUTSCH SA</b>	9940 ASSELBORN MAISON 51	tél. 997591 fax 997727	mutschro@pt.lu www.toitures-mutsch.lu
<b>TOITURES SCHROEDER CONY SARL</b>	3701 RUMELANGE BP 31 - Z.A. LANGE GRONN	tél. 560783 fax 560831	scony@pt.lu www.toitureconyschroederyellow.lu
<b>TOM TOITURE SARL</b>	4112 ESCH-SUR-ALZETTE 9 PLACE DE L'EUROPE	tél. 26552447 fax 26552447	toiture.tom@hotmail.com
<b>TOPROOF SA.</b>	4761 PETANGE 23 ROUTE DE LUXEMBOURG	tél. 26500999 fax 26500986	toproof@skynet.be
<b>TRMATA SARL</b>	8398 ROODT 23 ROUTE DE MERSCH	tél. 481070 fax 493669	info@trmata.lu www.trmata.lu
<b>TTS, TECHNI TOITURE SERVICES SARL</b>	1274 HOWALD 60 RUE DES BRUYERES	tél. 407633 fax 407662	
<b>WIETOR SARL</b>	8399 WINDHOF (KOERICH) Z. I. DE WINDHOF	tél. 398959 fax 397647	contact@toitureswietor.lu www.toitureswietor.lu
<b>WINANDY NICOLAS</b>	8363 GREISCH 51 TENTENERSTROOS	tél. 23630530 fax 23639257	
<b>WOOD &amp; ROOF PHILIPPE BRULS SARL</b>	9753 HEINERSCHIED 1 HAUPTSTROOSS	tél. 26908911 fax 26908921	info@wood-roof.lu www.wood-roof.lu
<b>YANSENNE ET FILS SARL</b>	9164 LIPPERSCHIED 14 AN DER GRUECHT	tél. 859440 fax 26959521	yansenne@pt.lu
<b>ZANOTTI ET FILS SARL</b>	3514 DUDELANGE 245B ROUTE DE KAYL	tél. 517744 fax 511273	toitzano@pt.lu
<b>ZENDER J. &amp; CIE SARL</b>	8287 KEHLEN ZONE INDUSTRIELLE	tél. 300402 fax 300417	zenderco@pt.lu www.zender-toitures.lu
<b>ZLOIC-HOFFMANN SARL</b>	5360 SCHRASSIG 1 RUE D'OETRANGE	tél. 356001 fax 357830	

## ENTREPRENEUR D'ISOLATIONS THERMIQUES, ACOUSTIQUES ET D'ÉTANCHÉITÉ

<b>BALTHASAR JOS SARL</b>	8093 BERTRANGE 2 RUE CHARLES SCHWALL	tél. 319927 fax 311408	mail@josbalthasar.lu
<b>BATICHIMIE-TRAVAUX SARL</b>	1013 LUXEMBOURG BP 1357 - 58 RUE DES CELTES	tél. 402122-1 fax 483684	travaux@batichimie.com
<b>BATIPROTECT SARL</b>	4806 RODANGE 23 RUE AMALBERGUE	tél. 23651841 fax 23651840	info@batiprotect.lu www.batiprotect.lu
<b>BATISO SARL</b>	4959 BASCHARAGE 24 OP ZAEMER	tél. 26480470 fax 2648047070	
<b>BTL BRANDSCHUTZ TECHNIK LUXEMBURG SARL</b>	8287 KEHLEN 8 ZONE INDUSTRIELLE	tél. 308457 fax 308397	
<b>E&amp;T EXPERTISES ET TECHNIQUES SPECIALES SA</b>	4744 PETANGE 2-4 RUE JP KIRCHEN	tél. 26500560 fax 23652620	
<b>ETANCHEITE SA</b>	8287 KEHLEN ZONE INDUSTRIELLE	tél. 307950 fax 307951	rene.matterne@vo.lu
<b>H+R INNENAUSBAU SARL</b>	5372 SCHUTTRANGE 2 RUE DU VERGER	tél. 26701880 fax 26701881	info@hr-innenausbau.lu www.hr-innenausbau.lu
<b>I.S.G. SARL</b>	4384 EHLERANGE ZARE OUEST	tél. 559350-1 fax 559354	info@isg.lu www.isg.lu
<b>IRACO SA</b>	2014 LUXEMBOURG BP 463 - RUE DE LA CIMENTERIE	tél. 424992-1 fax 439491	iraco@iraco.lu
<b>ISOLATION 2000 SA</b>	4936 BASCHARAGE 13C RUE DE LA RECONNAISSANCE NATIONALE	tél. 26502737 fax 26502738	info@isolation2000.lu
<b>ISOLETANCHE SA</b>	3501 DUDELANGE 40 RUE ALOYSIE KAYSER	tél. 26190205 fax 26190285	info@isoletanche.lu www.isoletanche.lu
<b>ISOLINDUS SARL</b>	3394 ROESER 59 GRAND-RUE	tél. 517275 fax 517269	
<b>ISOMONTAGE SA</b>	2668 LUXEMBOURG 8 RUE JULIEN VESQUE	tél. 4898411 fax 482876	info@isomontage.lu www.isomontage.lu
<b>ISOTECHNIC SARL</b>	2610 HOWALD 16 ROUTE DE THIONVILLE	tél. 488283 fax 26845884	info@isotechnic.lu www.isotechnic.lu
<b>ISOTHERM-CALORIFUGEAGE SA</b>	8287 KEHLEN ZONE INDUSTRIELLE	tél. 308457 fax 308397	
<b>KREMER JAENGI &amp; FILS SARL</b>	1852 LUXEMBOURG 1 RUE KALCHESBRUCK	tél. 434738 fax 435208	jktoit@pt.lu
<b>LBD NORBERGER GMBH NL LUXEMBURG</b>	7241 BERELDANGE 204 ROUTE DE LUXEMBOURG	tél. 263375820 fax 263375829	
<b>MURPROTEC SA</b>	3378 LIVANGE ZIC RUE DE BETTEMBOURG	tél. 80024142 fax 26310213	
<b>PREFALUX SA</b>	6101 JUNGLINSTER BP 15 - 6 RUE DE LA GARE	tél. 789511-1 fax 789247	info@prefalux.lu
<b>QUALICONSTRUCT SA</b>	6961 SENNINGEN 22 RUE DU CHATEAU	tél. 26945505 fax 26945507	
<b>SOCOMA EXPLOITATION SA</b>	3895 FOETZ 7 RUE DE L'INDUSTRIE	tél. 552572 fax 570244	
<b>STREBALUX SARL</b>	4380 EHLERANGE 169 ROUTE D'ESCH	tél. 26560854 fax 26560150	

## TECHNICIEN DE PRÉVENTION D'INCENDIES

IRACO SA	2014 LUXEMBOURG BP 463 - RUE DE LA CIMENTERIE	tél. 424992-1 fax 439491	iraco@iraco.lu
JEGEN EMILE SA	7372 LORENTZWEILER 57 ROUTE DE LUXEMBOURG	tél. 337272 fax 333910	
P.F.P. SARL	4702 PETANGE 10 RUE ROBERT KRIEPS	tél. 26501923 fax 26501924	achauvaux@pfp.lu
REINERT SARL	3364 LEUDELANGE 48 RUE DE LA POWDRERIE Z.I.	tél. 379037-0 fax 379037-90	
SERMELUX SA	8287 KEHLEN ZONE INDUSTRIELLE	tél. 308456 fax 308398	
STOLL HYDRAULICS SARL	3364 LEUDELANGE RUE DE LA POWDRERIE	tél. 26926-1 fax 26926-210	



TOITURES ARTISANALES  
s.à.r.l.

**Ferblanterie**  
**Charpente**  
**Couverture**

**Z.I. LANGWIES**  
**L-6131 JUNGLINSTER**  
**Tél.: 26 78 78 - 1**  
**Fax: 26 78 18 - 78**



**E-mail: [toitarti@pt.lu](mailto:toitarti@pt.lu)**  
**Internet: [www.toituresartisanales.lu](http://www.toituresartisanales.lu)**



## Jängi Kremer Fils

FERBLANTERIE • ISOLATION  
ETANCHEITE • COUVERTURE  
TOITURE VERTE

**KALTGESBRÜCK** ☎ **43 47 38 - 1**  
**LUXEMBOURG**

E-mail: [jktoit@pt.lu](mailto:jktoit@pt.lu) [www.kremer-fils.lu](http://www.kremer-fils.lu)



**TRMATA** s.à r.l.  
Succ. Theis Gust.

Entreprise de couverture et ferblanterie  
Construction métalliques  
Serrurerie; Serrurerie en Inox

**Aeren Daach an eiser Hand**

27, Mierscherstrooss • L- 8398 ROODT-SEPTFONTAINES • Tél.: (352) 48 10 70 • Fax (352) 49 36 69 • [www.trmata.lu](http://www.trmata.lu) • [info@trmata.lu](mailto:info@trmata.lu)

# BLANG & LAUTERBACH s.r.l. DACHDECKERMEISTERBETRIEB

57, rte. de Wasserbillig · L-6686 Mertert · Tel. 26740625 · Fax 26740624 · Handy 0049 171 6506620 · www.blang-lauterbach.lu



Habitation Concept Luxembourg

**FUMISTERIE  
RAMONAGE**

CHARPENTE - COUVERTURE - FERBLANTERIE -  
ENTRETIEN TOITURES -  
RENOVATION ET AMENAGEMENT COMBLES -  
ISOLATION THERMIQUE

34, rue Xavier-Brasseur

L-4040 Esch/Alzette

Tél. 26 54 07 83

fax 26 54 07 84



SUCC. DE LA MAISON JEAN HASTERT  
ÉTABLIE DEPUIS 1950

CHARPENTES – SCIERIE – COUVERTURES

TUILES TOUS GENRES

TÔLES INDUSTRIALISÉES

ISOLATIONS DE TOITURES

AMÉNAGEMENTS GRENIERS

FAUX PLAFONDS

VENTE DE MATÉRIEL POUR TOITURES

Siège social:

15, RUE DE MÜLLENDORF

L-7329 HEISDORF

**Tél.: 33 11 39 – 33 73 49**

Fax: 33 85 76

E-mail: ghaustert@pt.lu



ENTREPRISE DE TOITURES

MAITRE - COUVREUR

TOUS TRAVAUX  
DE COUVERTURE  
ET DE FERBLANTERIE

1, RUE DES COMMERÇANTS

**L-3378 LIVANGE**

TEL. 52 59 69 -1 FAX 52 59 69-49

e-mail: info@stoffel.lu

www.stoffel.lu



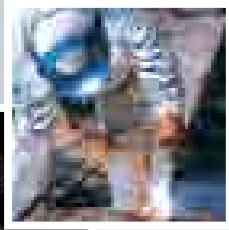

## Les métiers du métal

Entrepreneur de constructions métalliques . . . . .	118
Fabricant poseur de bardages et de toitures métalliques . . . . .	120
Fabricant de panneaux de signalisation et de plaques d'immatriculation . . . . .	120
Entrepreneur de traitement de surfaces métalliques . . . . .	121
Installateur d'ascenseurs, de monte-charges, d'escaliers mécaniques et de matériel de manutention . . . . .	121
Chaudronnier . . . . .	121
Forgeron . . . . .	122
Ferronnier d'art . . . . .	122



# ENTREPRENEUR DE CONSTRUCTIONS MÉTALLIQUES

<b>A.T.M. LUX SARL</b>	9906 TROISVIERGES 6 RUE STAEDTGEN	tél. 97944931 fax 97944935	
<b>AB PRESTATIONS INTERNATIONAL SARL</b>	5533 REMICH 13 ESPLANADE	tél. 26660738 fax 26660726	
<b>ACML SARL</b>	1741 LUXEMBOURG 75 RUE DE HOLLERICH	tél. 491743 fax 492321	
<b>ACOME SA</b>	3401 DUDELANGE BP 49 - 42 ROUTE DE LUXEMBOURG	tél. 5150111 fax 513675	
<b>AD MEGATEC SPRL</b>	8410 STEINFORT 55 ROUTE D'ARLON	tél. 316757 fax 26310096	
<b>ALU FER SARL</b>	8551 NOERDANGE 5 NIDDERPALLENERSTROOSS	tél. 2362321 fax 23629140	alufer@pt.lu
<b>ALUTECH SARL</b>	4149 ESCH-SUR-ALZETTE 3 OP DEN DRIESCHEN	tél. 571273 fax 571272	
<b>AMDC, ATELIER METALLIQUE DOSTERT CONTERN SARL</b>	5324 CONTERN 4 RUE DES CHAUX	tél. 3586991 fax 357340	
<b>AMECO SARL</b>	7759 ROOST 1 ROOST	tél. 8597911 fax 859238	
<b>ARENDT SA</b>	7701 COLMAR-BERG BP 22 - ZONE INDUSTRIELLE PIRET	tél. 8357941 fax 83579430	
<b>ASTRON BUILDINGS SA</b>	9202 DIEKIRCH BP 152 - ROUTE D'ETTELBRUCK	tél. 802911 fax 803466	p.martinez@astron.biz
<b>ATELIERS BRUCKER SARL</b>	9090 WARKEN 44 RUE DE WELSCHIED	tél. 812231 fax 819467	
<b>ATELIERS HOFFMANN SARL</b>	9201 DIEKIRCH BP 33 - 18 RUE DU WALEBROCH	tél. 809037 fax 808948	ahd@pt.lu
<b>ATELIERS ORIGER SARL</b>	6776 GREVENMACHER 11 OP DER AHLKERRECH	tél. 719079 fax 719078	atoriger@pt.lu www.ateliers-origer.lu
<b>ATLA ATELIER THILL-LENZ ASSELBORN SARL</b>	9940 ASSELBORN MAISON 179	tél. 998416 fax 997352	
<b>B&amp;B LUX-MANU SARL</b>	5752 FRISANGE 23 AN DER KLAUS	tél. 26196861 fax 26670338	
<b>BELGO METAL SA LUXEMBOURG</b>	8010 STRASSEN 204 ROUTE D'ARLON	tél. 459150 fax 459160	belgomet@pt.lu
<b>BESIENUS SARL</b>	9166 MERTZIG 1 ZONE INDUSTRIELLE	tél. 888110 fax 838575	
<b>C.M. SEITZ SARL</b>	6688 MERTERT 1 ROUTE DU VIN	tél. 26714344 fax 26714343	cmseitz@pt.lu
<b>CAMPOS ANTONIO SARL</b>	5692 ELVANGE 20 RUE DE BURMERANGE	tél. 23609061 fax 23609309	
<b>CARRADORILUX SARL</b>	4950 BASCHARAGE 41 AVENUE DE LUXEMBOURG	tél. 265052-1 fax 265052-32	
<b>CHARIOT-LUX MANUTENTION SARL</b>	2146 LUXEMBOURG 63-65 RUE DE MERL	tél. 26102030 fax 26102031	
<b>CM ATTERT SARL</b>	8710 BOEVANGE-SUR-ATTERT 15-17 RUE DE LA GARE	tél. 2364251 fax 23639520	
<b>CMG CONSTRUCTION METALLIQUE GLESNER SA</b>	9780 WINCRANGE MAISON 50	tél. 26914377 fax 26914377	
<b>COLJON SARL</b>	8422 STEINFORT 69 RUE DE HOBSCHEID	tél. 395280 fax 395281	
<b>COMETAL - CONSTRUCTIONS METALLIQUES SA</b>	4570 NIEDERKORN RUE PIERRE GANSEN	tél. 2651581 fax 26515850	rbausch@cometal.lu www.cometal.lu
<b>CONSELMAN AUGUSTE</b>	5408 BOUS 17 RUE DE LUXEMBOURG	tél. 23669266 fax 23669266	
<b>CONSTRUCTION METALLIQUE DU CENTRE SARL</b>	7535 MERSCH 33A RUE DE LA GARE	tél. 328649 fax 325263	
<b>COTE STORES SARL</b>	8378 KLEINBETTINGEN 1 RUE DU CHEMIN DE FER	tél. 26305339 fax	
<b>D'ONOFRIO ANTONIO</b>	3467 DUDELANGE 4 RUE ALEXANDER FLEMING	tél. 621307243 fax 523747	tony.donofrio@metaldesign.lu
<b>DOSTERT ATELIERS MECANIKES SARL</b>	7397 HUNSDORF 7 RUE FRANCOIS DOSTERT	tél. 337244 fax 331102	
<b>D'PETTENER SCHLESSEREI SARL</b>	7463 PETTINGEN 3 RUE DU CHATEAU	tél. 26321035 fax 328550	
<b>EAU VIVE LUX SARL</b>	5634 MONDORF-LES-BAINS 5 ROUTE DE LUXEMBOURG	tél. 26672775 fax 26672776	info@evlux.lu
<b>EMBI SARL</b>	1226 LUXEMBOURG 17 RUE JEAN-PIERRE BEICHT	tél. 26102252 fax 26102262	
<b>FABRICOM GTI INDUSTRIE SUD SA</b>	9991 WEISWAMPACH MAISON 102	tél. 979171 fax 0032/43365078	
<b>FERINOX SARL</b>	3320 BIVANGE 45 RUE DE BETTEMBOURG	tél. 26701822 fax 26701823	
<b>FERO-MUTSCHEN SARL</b>	9647 DONCOLS 95 DUERFSTROOSS	tél. 959036 fax 959038	
<b>FERROB FETTES ROBERT SARL</b>	3714 RUMELANGE 26 RUE DE LA BRUYERE	tél. 560240 fax 560243	
<b>FERRONNERIE D'ART NICO BETZEN SA</b>	9455 FOUHREN 15 DIKRICHERSTROOSS	tél. 849027 fax 849084	nbetzen@pt.lu
<b>FERRONNERIE D'ART STEICHEN CHARLES SARL</b>	9182 SCHEIDEL 2 HAAPTSTROOSS	tél. 990125 fax 990678	
<b>FG BA SARL</b>	3739 RUMELANGE 32 RUE DES MARTYRS	tél. 26502570 fax 26502571	
<b>FILAURO GIUSEPPE SARL</b>	3515 DUDELANGE 42 ROUTE DE LUXEMBOURG	tél. 522807 fax 524355	
<b>FINK MARCO</b>	5612 MONDORF-LES-BAINS 24 AVENUE FR. CLEMENT	tél. 513579 fax 564180	
<b>FIOR ATELIERS SARL</b>	4959 BASCHARAGE 37-39 OP ZAEMER	tél. 366099 fax 368104	fioratelier@pt.lu
<b>FIOR LIVIO SA</b>	5752 FRISANGE 13 HAFFSTROOSS	tél. 366099 fax 368104	
<b>FRANCK SARL</b>	7795 BISSEN 5 Z.A.C. KLENGBOUSBIERG	tél. 835051 fax 835793	franckbi@pt.lu www.franck-bissen.lu
<b>FREITAS SARL</b>	6585 STEINHEIM 4 RUE D'ECHTERNACH	tél. 726065 fax 726052	info@freitas.lu
<b>FRIEDERICH SARL</b>	4051 ESCH-SUR-ALZETTE 94-96 RUE DU CANAL	tél. 542588 fax 543212	
<b>FRIESEISEN FRANCOIS ET CO SARL</b>	4330 ESCH-SUR-ALZETTE RUE DES ACACIAS	tél. 546967 fax 547994	
<b>FSW SARL</b>	9501 WILTZ BP 84 - ZONE INDUSTRIELLE SALZBAACH	tél. 958382 fax 950450	fsw@pt.lu
<b>G.D.C.I. LUXEMBOURG SA</b>	5442 ROEDT 54A ROUTE DE REMICH	tél. 2960151 fax 296016	info@gdci.lu www.gdci.lu
<b>GAASCH MARCEL</b>	4940 HAUTCHARAGE 291 AVENUE DE LUXEMBOURG	tél. 501010 fax 503809	
<b>GARDULA GUY SA</b>	4384 EHLE RANGE ZARE OUEST	tél. 5514791 fax 553304	
<b>GEO INDUSTRIE SARL</b>	3378 LIVANGE ROUTE DE BETTEMBOURG	tél. 26523510 fax 26523511	
<b>GERARD FERRONNERIE SARL</b>	2146 LUXEMBOURG 165 RUE DE MERL	tél. 441894 fax 250160	
<b>GG INDUSTRIE SARL</b>	4384 EHLE RANGE ZARE OUEST	tél. 5514791 fax 553304	
<b>GIRST &amp; SCHNEIDER SARL</b>	6581 ROSPORT 28 RUE DU BARRAGE	tél. 730431 fax 735002	girst@pt.lu www.girst-schneider.com
<b>GRAAS ARTHUR SARL</b>	2537 LUXEMBOURG 10 RUE SIGISMOND	tél. 482605 fax 403484	
<b>HABITAT 2000 SA</b>	8399 WINDHOF (KOERICH) 9 ROUTE DES TROIS CANTONS	tél. 26108838 fax 26108839	
<b>HOLCHER ET CONZEMIUS ANC. ETABLISSEMENTS SARL</b>	4801 RODANGE BP 30 - 55 RUE FONTAINE D'OLIERE	tél. 501171 fax 503657	
<b>INR GROUP SA</b>	9911 TROISVIERGES 7 Z.I. IN DEN ALLERN	tél. 269560 fax 26956022	
<b>IPROM SARL</b>	9202 DIEKIRCH BP 188 - 69 AVENUE DE LA GARE	tél. 26800666 fax 26800668	
<b>ISI GMBH</b>	4004 ESCH-SUR-ALZETTE BP 330 - RUE JEAN-PIERRE BAUSCH	tél. 5476251 fax 26540686	sec@isimont.lu
<b>KASS JEAN-PAUL</b>	5408 BOUS 2 RUE DE REMICH	tél. 23669280 fax 699438	
<b>KOCH ROBERT</b>	1010 LUXEMBOURG BP 1043 - 99 RUE DE HOLLERICH	tél. 486219 fax 484702	
<b>KOSTER ANTON ARNO</b>	6430 ECHTERNACH 13 ROUTE DE DIEKIRCH	tél. 728837 fax 727370	
<b>KREMER SARL</b>	8440 STEINFORT 24 RUE DE LUXEMBOURG	tél. 390016 fax 399694	
<b>LANG ARMAND</b>	6830 BERBOURG 7A NEIE WEE	tél. 710704 fax 710598	

# ENTREPRENEUR DE CONSTRUCTIONS MÉTALLIQUES

<b>LORDONG FERRONNERIE SARL</b>	4280 ESCH-SUR-ALZETTE 5BIS BOULEVARD PRINCE HENRI	tél. 542619 fax 544908	
<b>LORTEL LUX SARL</b>	3378 LIVANGE ZONE INDUSTRIELLE	tél. 265250 fax 26525053	
<b>LUX-AMENAGEMENTS SA</b>	4149 ESCH-SUR-ALZETTE 37 RUE ROMAIN FANDEL	tél. 26178240 fax 298787	info@lux-amenagements.lu
<b>LUX-FERMETURES SA</b>	4384 EHLERANGE ZARE OUEST	tél. 2655771 fax 26550377	
<b>LUXFORGE SARL</b>	9911 TROISVIERGES 2 RUE DE DRINKLANGE	tél. 979871 fax 978245	
<b>LUXMETAL SARL</b>	4026 ESCH-SUR-ALZETTE 228 RUE DE BELVAUX	tél. 26511726 fax 26552211	
<b>LUX-MONTAGE SA</b>	9202 DIEKIRCH BP 126 - 50 ESPLANADE	tél. fax	
<b>MASSARD SARL</b>	3601 KAYL BP 57 - 88 RUE DE NOERTZANGE	tél. 567201 fax 566627	info@fondieriemassard.lu www.fondieriemassard.lu
<b>MBS SA</b>	7333 STEINSEL 67 RUE DES PRES	tél. 3351771 fax 335180	
<b>MCC SA</b>	2730 LUXEMBOURG 67 RUE MICHEL WELTER	tél. 2612841 fax 26128484	montage@mcc.chassis.com
<b>MENDEL SCHLESSEREI SARL</b>	6940 NIEDERANVEN 184 ROUTE DE TREVES	tél. 340561 fax 346588	
<b>METAL CONSTRUCTIONS SA</b>	8821 KOETSCHETTE 5 RIESENHAFF	tél. 26615660 fax 26615670	metalc@pt.lu
<b>METAL DESIGN SARL</b>	3858 SCHIFFLANGE 2 RUE DENIS NETGEN	tél. 26530234 fax 26540244	info@metaldesign.lu
<b>METALICA SA</b>	4222 ESCH-SUR-ALZETTE 310 RUE DE LUXEMBOURG	tél. 552156-1 fax 557414	info@metalica.lu www.metalica.lu
<b>METALLIC DESIGN SARL</b>	6686 MERTERT 59D ROUTE DE WASSERBILLIG	tél. 26740890 fax 26740891	info@metallic-design.com www.metallic-design.com
<b>METRALUX SA</b>	4485 SOLEUVRE 39 RUE DE SANEM	tél. 523814 fax 523918	
<b>OLINGER JP SA</b>	4001 ESCH-SUR-ALZETTE BP 43 - 192 RUE DE BELVAL	tél. 5555891 fax 570155	
<b>PONCIN LUX SA</b>	3378 LIVANGE ZONE INDUSTRIELLE	tél. 358483 fax 359493	l.girard-poncinlux@poncin-construct.be www.poncin-construct.be
<b>POTT PIERRE &amp; FILS SARL</b>	9291 DIEKIRCH 14 RUE DU WALEBROCH	tél. 803427 fax 808991	
<b>PREFALUX SA</b>	6101 JUNGLINSTER BP 15 - 6 RUE DE LA GARE	tél. 789511-1 fax 789247	info@prefalux.lu
<b>PROTON SARL</b>	5450 STADTBREDIMUS 7 LAUTHEGAASS	tél. 0049/6332479357 fax 0049/6332481218	gjeslersascha@aol.com
<b>PSF MECHANIK GMBH</b>	9753 HEINERSCHIED 10 KIERCHESTROOSS	tél. 26958087 fax	
<b>SCHERF SARL</b>	6601 WASSERBILLIG BP 95 - 62 GRAND-RUE	tél. 749166 fax 749167	
<b>SCHIEBEN LEICHTMETALL UND STAHLBAU GMBH</b>	6688 MERTERT 1 ROUTE DU VIN	tél. 26740907 fax 26740980	schieben@pt.lu www.metallbau-schieben.de
<b>SCHLEICH ROMAIN</b>	6869 WECKER 50 HAAPTSTROOSS	tél. 26710660 fax 26710661	
<b>SCODEX SA</b>	3505 DUDELANGE 44 RUE DOMINIQUE LANG	tél. 26008071 fax 26008072	
<b>SEIL CARLO</b>	7508 STEINSEL BP 8 - RUE DES PRES	tél. 330373 fax 330515	
<b>SERMELUX SA</b>	8287 KEHLEN ZONE INDUSTRIELLE	tél. 308456 fax 308398	
<b>SERRU SANI SARL</b>	8355 GARNICH 34 RUE DE HOLZEM	tél. 380708 fax 380346	
<b>SERRURERIE KLENGE JANG SARL</b>	9173 MICHELBOUCH 13 ROUTE D'ETTELBRUCK	tél. 26880276 fax 26880295	
<b>SETHIAL SARL</b>	8293 KEISPELT 25 RUE DE MERSCH	tél. 300157 fax 307189	
<b>STEELUX SA</b>	4385 EHLERANGE ZARE EST	tél. 2655601 fax 26550416	info@steelux.lu www.steelux.lu
<b>STEINEBACH TANKANLAGEN-UND BEHALTERBAU GMBH</b>	7333 STEINSEL 67 RUE DES PRES	tél. 330610 fax 330616	
<b>STEMPER VITRERIE SA</b>	4485 SOLEUVRE 34 RUE DE SANEM	tél. 590015-1 fax 590018	info@stemper.lu
<b>STK METALL SARL</b>	6947 NIEDERANVEN 3 ZONE INDUSTRIELLE BOMBICHT	tél. 719088-1 fax 719088-30	info@stkmetall.com www.stkmetall.com
<b>STREFF JACQUES SARL</b>	4051 ESCH-SUR-ALZETTE RUE DU CANAL	tél. 224108-1 fax 402826	
<b>SYTEL SARL</b>	1930 LUXEMBOURG 64 AVENUE DE LA LIBERTE	tél. 2612921 fax 26129225	
<b>TECHNO PORTE LUX SARL</b>	8399 WINDHOF (KOERICH) 3-5 ANCIENNE ROUTE D'ARLON	tél. 26305780 fax 26305980	technoportelux@gmail.com
<b>TECHNO-LUX SARL</b>	2450 LUXEMBOURG 15 BOULEVARD F-D ROOSEVELT	tél. 26552890 fax 26552891	
<b>THINES JEANNOT</b>	9940 ASSELBORN MAISON 170	tél. 998407 fax 979304	
<b>TMS SA</b>	6776 GREVENMACHER 10 AN DEN LAENGTEN	tél. 719594-1 fax 71959432	
<b>TRMATA SARL</b>	8398 ROODT 23 ROUTE DE MERSCH	tél. 481070 fax 493669	info@trmata.lu www.trmata.lu
<b>TURPEL JOSEPH</b>	6839 LELLIG 13 DUERFSTROOSS	tél. 710154 fax 719043	
<b>VAN LAAR SARL</b>	9774 URSPILT 64 BEIM SCHLASS	tél. 26913440 fax 26913441	
<b>VERANDAS GRAND-DUCALES</b>	4959 BASCHARAGE 36 OP ZAEMER	tél. 402284 fax 486268	
<b>VMC AG</b>	9202 DIEKIRCH BP 126 - 50 ESPLANADE	tél. 268003-46 fax 26800446	
<b>WEBER AGRITEC SARL</b>	7640 CHRISTNACH 28 MOELLERDALLERSTROOSS	tél. 878919 fax 878929	
<b>WEBER EMILE</b>	6160 BOURGLINSTER 29 RUE DE JUNGLINSTER	tél. 789468 fax 787347	
<b>WEILAND RAYMOND SARL</b>	1141 LUXEMBOURG 34 RUE DES ARTISANS	tél. 480060 fax 402726	
<b>WEISGERBER &amp; CIE SARL</b>	1259 SENNINGERBERG 2A BREEDEWUES	tél. 4201191 fax 42011930	
<b>WULMS HENDRIK</b>	2661 LUXEMBOURG 65 RUE DE LA VALLEE	tél. 442490 fax 408655	
<b>ZENS &amp; CIE SARL</b>	7661 MEDERNACH 21 RUE DE LAROCLETTE	tél. 878071 fax 878075	
<b>ZEYEN STEPHAN LUXEMBOURG SA</b>	9749 FISCHBACH 22 HINNICK	tél. 929613 fax 929330	



# FIOR ATELIERS

Serrurerie  
Constructions-métalliques

Tous travaux acier, inox, fer forgé, escaliers, passerelles,  
charpentes, garde-corps, portails  
Fenêtres coulissantes SKY-FRAME

37-39, z.a. Op Zaemer, L-4959 BASCHARAGE  
Tél.: 36 60 99 – Fax: 36 81 04  
[www.fior.lu](http://www.fior.lu)



## Metall ist unser Beruf

- Aluminium - Haustüren
- Aluminium - Fensterelemente
- Innovative Sonnenschutzsysteme
- Sicherheits- Alu-Fenster und -türen
- Edelstahlkonstruktionen
- Aluminium - Glasfassaden
- Aluminium Wintergärten
- Brandschutztüren und -tore

<http://www.tms.lu>

Tel.: 71 95 94 -1 • L-6776 Grevenmacher

## FABRICANT POSEUR DE BARDAGES ET DE TOITURES MÉTALLIQUES

**BOS GEORGE**

6557 DICKWEILER tél. 26876177  
5 RUE DE BOURSDORF fax 26876178

[derboss@pt.lu](mailto:derboss@pt.lu)  
[www.derboss.lu](http://www.derboss.lu)

**CLESTRA SA**

1128 LUXEMBOURG tél. 449501  
39 VAL ST. ANDRE fax 251792

## FABRICANT DE PANNEAUX DE SIGNALISATION ET DE PLAQUES D'IMMATRICULATION

**GRUN SIGNALISATION SARL**

2529 HOWALD tél. 496162  
35 RUE DES SCILLAS fax 489320

[info@grun.lu](mailto:info@grun.lu)  
[www.grun.lu](http://www.grun.lu)

**ROVO SARL**

3926 MONDERCANGE tél. 555466  
27 GRAND-RUE fax 570253

**LUX SIGNALISATION SARL**

5240 SANDWEILER tél. 26561414  
11A RUE PRINCIPALE fax 26561415

## ENTREPRENEUR DE TRAITEMENT DE SURFACES MÉTALLIQUES

<b>BFP INTERNATIONAL SA</b>	4701 PETANGE BP 51 - RUE BELLE VUE	tél. 621289724 fax	
<b>ETS STASIAK - MAY NORMAN</b>	3850 SCHIFFLANGE 36-38 AVENUE DE LA LIBERATION	tél. 549745 fax 549746	nmay@pt.lu
<b>FORGES SCHLOTTERT, SUCC. JOHNY HOURSCHT ET CIE</b>	9501 WILTZ BP 84 - ZONE INDUSTRIELLE SALZBAACH	tél. 958382 fax 950450	fsw@pt.lu
<b>L.C.M., LUXEMBOURG CHASSIS MONTAGES SARL</b>	3895 FOETZ 12 RUE DU COMMERCE	tél. 26541485 fax 26541485	richard.duchenne@belga.com.net
<b>MABILUX SA</b>	4972 DIPPACH 89 ROUTE DE LUXEMBOURG	tél. 379525 fax 379526	

## INSTALLATEUR D'ASCENSEURS, DE MONTE-CHARGES, D'ESCALIERS MÉCANIQUES ET DE MATÉRIEL DE MANUTENTION

<b>ASCENSEURS LUXEMBOURG SA</b>	3390 PEPPANGE 64 RUE DE CRAUTHEM	tél. 26512292 fax 26512293	contact@liff.lu www.liff.lu
<b>BEIL SARL</b>	6243 HEMSTAL 1 OP HUESTERT	tél. 790126 fax 799136	contact@beil.lu
<b>DAUBENFELD NICOLAS</b>	8146 BRIDEL 18 RUE J. OSTER	tél. 4951711 fax 496831	
<b>GTO, GENERAL TECHNIC-OTIS SARL</b>	1274 HOWALD 44 RUE DES BRUYERES	tél. 4951711 fax 496831	gto@otis.com www.otis.com
<b>KONE LUXEMBOURG SARL</b>	3378 LIVANGE ZONE INDUSTRIELLE	tél. 4551601 fax 455029	luxembourg@kone.com www.kone.com
<b>LUXLIFT SARL</b>	9002 ETTTELBRUCK BP 165 - ZONE INDUSTRIELLE	tél. 8177441 fax 818368	info@luxlift.lu www.luxlift.lu
<b>SCHINDLER SARL</b>	1018 LUXEMBOURG BP 1842 - 12 RUE DU PERE RAPHAEL	tél. 4858581 fax 495154	
<b>THYSSENKRUPP ASCENSEURS LUXEMBOURG SARL</b>	5326 CONTERN 22 RUE EDMOND REUTER	tél. 400896 fax 400899	luxembourg@thyssenkrupp.com www.thyssenkrupp-elevator.com

**GRVN SIGNALISATION**

signalisation générale  
routière et du bâtiment

panneaux de firme

panneaux publicitaires

litrages et gravures par ordinateur

matrices signalétiques pour busiens

impression numérique

mobilité urbaine

plaques d'immatriculation

CH 8950

CH 8950

livraison et montage

GRVN SIGNALISATION S. A. S.  
23, rue des Scilles - L-2129 Howald  
Tél: 49 61 63 - Fax: 49 93 20  
info@grvn.lu - www.grvn.lu

## CHAUDRONNIER

<b>ATZORI LOUIS</b>	1818 HOWALD 1 RUE DES JONCS	tél. fax	
<b>AVROFI SARL</b>	1741 LUXEMBOURG 19 RUE DE HOLLERICH	tél. fax	
<b>B-TECHNIC SA</b>	9002 ETTTELBRUCK BP 164 - 8 RUE PRINCE JEAN	tél. 26810856 fax 26810857	
<b>C.I.P.M., COMPANY INDUSTRIAL PIPING MAINTENANCE SARL</b>	3313 BERGEM 95 GRAND-RUE	tél. 2651501 fax 26515050	
<b>COMETAL - CONSTRUCTIONS METALLIQUES SA</b>	4570 NIEDERKORN 4 RUE PIERRE GANSEN	tél. 2651581 fax 26515850	rbausch@cometal.lu www.cometal.lu
<b>COTULUX SA</b>	3895 FOETZ 10 RUE DE L'AVENIR	tél. 26510390 fax 26510391	cotulux@pt.lu
<b>FLUIDES EQUIPEMENTS SA</b>	3515 DUDELANGE 42 ROUTE DE LUXEMBOURG	tél. 26512190 fax 26512195	
<b>G.D.C.I. LUXEMBOURG SA</b>	5442 ROEDT 54A ROUTE DE REMICH	tél. 2960151 fax 296016	info@gdci.lu www.gdci.lu
<b>GEO INDUSTRIE SARL</b>	3378 LIVANGE ROUTE DE BETTEMBOURG	tél. 26523510 fax 26523511	
<b>INDUSTRIE EUROPEENNE DE TUYAUTERIE ET DE SOUDURE SARL</b>	4830 RODANGE 4 ROUTE DE LONGWY	tél. 2650341530 fax 2650341550	
<b>LUX TSM INTERNATIONAL SA</b>	3510 DUDELANGE 10 RUE DE LA LIBERATION	tél. 516911 fax 516922	luxtsmi@vo.lu www.luxtsmi.com
<b>OLLEAN ETUDES LUXEMBOURG SA</b>	3378 LIVANGE ZONE INDUSTRIELLE	tél. 26513664 fax 26513665	
<b>P.S.M. LUX SA</b>	4832 RODANGE 462 ROUTE DE LONGWY	tél. 26507103 fax 26500268	
<b>PROTON SARL</b>	5450 STADTBREDIMUS 7 LAUTHEGAASS	tél. 0049/6332479357 fax 0049/6332481218	gieslersascha@aol.com
<b>SOTRASI SARL</b>	2220 LUXEMBOURG 560A RUE DE NEUDORF	tél. 2612701 fax 26187039	
<b>T.S.C.I. SARL</b>	3509 DUDELANGE 14 RUE LENTZ	tél. 26511266 fax 26511277	

## FORGERON

<b>BRET JEAN-MARC</b>	9655 HARLANGE 18 RUE MGR FALLIZE	tél. 26917152 fax 26917153		<b>PSF MECHANIK GMBH</b>	9753 HEINERSCHIED 10 KIERCHESTROOSS	tél. 26958087 fax	
<b>ESCALUX SARL</b>	2134 LUXEMBOURG 52 RUE CHARLES MARTEL	tél. 0032/63579633 fax 0032/63570456	escalux@hotmail.com www.spira.be	<b>SCHMITZ ROGER</b>	6581 ROSPORT 16 RUE DU BARRAGE	tél. 730089 fax 735047	
<b>EURO-PORTAIL SA</b>	4002 ESCH-SUR-ALZETTE BP 184 - DOMAINE DU SCHLASSGOARD	tél. 26531822 fax 26531879		<b>TURPEL JOSEPH</b>	6839 LELLIG 13 DUERFSTROOSS	tél. 710154 fax 719043	
<b>GIRST &amp; SCHNEIDER SARL</b>	6581 ROSPORT 28 RUE DU BARRAGE	tél. 730431 fax 735002	girst@pt.lu www.girst-schneider.com				

## FERRONNIER D'ART

<b>BRET JEAN-MARC</b>	9655 HARLANGE 18 RUE MGR FALLIZE	tél. 26917152 fax 26917153		<b>FERRONNERIE D'ART STEICHEN CHARLES SARL</b>	9182 SCHEIDEL 2 HAAPTSTROOSS	tél. 990125 fax 990678	
<b>CM ATTERT SARL</b>	8710 BOEVANGE-SUR-ATTERT 15-17 RUE DE LA GARE	tél. 2364251 fax 23639520		<b>GIRST &amp; SCHNEIDER SARL</b>	6581 ROSPORT 28 RUE DU BARRAGE	tél. 730431 fax 735002	girst@pt.lu www.girst-schneider.com
<b>ESCALUX SARL</b>	2134 LUXEMBOURG 52 RUE CHARLES MARTEL	tél. 0032/63579633 fax 0032/63570456	escalux@hotmail.com www.spira.be	<b>PSF MECHANIK GMBH</b>	9753 HEINERSCHIED 10 KIERCHESTROOSS	tél. 26958087 fax	
<b>EURO-PORTAIL SA</b>	4002 ESCH-SUR-ALZETTE BP 184 - DOMAINE DU SCHLASSGOARD	tél. 26531822 fax 26531879		<b>SCHMITZ ROGER</b>	6581 ROSPORT 16 RUE DU BARRAGE	tél. 730089 fax 735047	
<b>FERRONNERIE D'ART NICO BETZEN SA</b>	9455 FOUHREN 15 DIKRICHERSTROOSS	tél. 849027 fax 849084	nbetzen@pt.lu	<b>TURPEL JOSEPH</b>	6839 LELLIG 13 DUERFSTROOSS	tél. 710154 fax 719043	





**Veranda Lux** S.A.

La véranda avec toit ouvrant électrique

Vérandas - Fenêtres - Portes - Volets  
Protections solaires

13, An Der Greschen - L-9689 Tarchamps (Wiltz)  
Tél.: 00352 269 507 31 - Fax: 00352 269 507 32  
E-mail: info@verandalux.lu

www.verandalux.lu



## Les métiers de l'électricité et de l'électronique

Électricien . . . . .	124
Électronicien d'installations et d'appareils audiovisuels. . . . .	130
Constructeur réparateur de réseaux de télédistribution . . . . .	130
Électronicien en communication et en informatique . . . . .	130
Installateur de systèmes d'alarme et de sécurité . . . . .	131



# ÉLECTRICIEN

<b>A.E.T. APPLICATIONS ELECTROTECHNIQUES SARL</b>	1129 LUXEMBOURG 18 RUE DES ANEMONES	tél. 432681 fax 432144	info@aet.lu www.aet.lu	<b>DECORS CUISINES SARL</b>	4818 RODANGE 15 AVENUE DR GAASCH	tél. 500560 fax 502734	
<b>A.S.C. ACTIVE SECURITY COMPANY SARL</b>	8436 STEINFORT 60 RUE DE KLEINBETTINGEN	tél. 263929-1 fax 26392960	info@a-s-c.lu www.a-s-c.lu	<b>DELICLIM SARL</b>	9960 HOFFELT MAISON 107	tél. 949382 fax 26914561	
<b>ABB SA</b>	3372 LEUDELANGE 41 ZONE D'ACTIVITE AM BANN	tél. 493116 fax 492859		<b>DEN ELECTRO INSTALLATEUR RICCI SARL</b>	4041 ESCH-SUR-ALZETTE 39 RUE DU BRILL	tél. 26531059 fax 54923030	
<b>AEM ATELIER ELECTRIQUE MERTERT SARL</b>	6688 MERTERT Z.I. PORT DE MERTERT	tél. 7492571 fax 74925757	aem@pt.lu	<b>DIEDERICH P. SUCC. FEYPEL SARL</b>	9001 ETTTELBRUCK BP 79 - 67-69 GRAND-RUE	tél. 812119 fax 818018	
<b>ALCELEC SARL</b>	4025 ESCH-SUR-ALZETTE 10 RUE DE BELVAUX	tél. 26175165 fax 26175166		<b>DISCOLUX.LU SARL</b>	9145 ERPELDANGE 20 PORTE DES ARDENNES	tél. 810551 fax 26813134	discolux@discolux.lu
<b>ALPINE-ENERGIE LUXEMBOURG SARL</b>	3895 FOETZ 4 RUE DES ARTISANS	tél. 556585 fax 570501		<b>DISTRIBUTION DE MATERIEL ELECTRIQUE DME SARL</b>	4384 EHLERANGE 33 ZARE OUEST	tél. 574344 fax 574357	
<b>AVELCA SARL</b>	3473 DUDELANGE 19 AN DER FOXENHIEL	tél. 26582217 fax 26582237	avelca@pt.lu	<b>DMC LUXEMBOURG SA</b>	8370 HOBSCHEID 71 RUE DE KREUZERBUCH	tél. 397016 fax 396082	
<b>AVENANTI ARMAND</b>	3474 DUDELANGE 1 RUE AUGUSTE LIESCH	tél. 516502 fax 522089	avenanti@pt.lu	<b>DOMOMASTER THEIS SARL</b>	5237 SANDWEILER 5A RUE DU PAIN	tél. 358454 fax 355513	n.theis@pt.lu
<b>B.I.E. LUX SA</b>	5863 HESPERANGE 14 ALLEE DE LA JEUNESSE SACRIFIEE 1940-1945	tél. 266409 fax 26360442	bielux@pt.lu	<b>DOMP STEVE</b>	4450 BELVAUX 143A ROUTE D'ESCH	tél. 592438 fax 591007	
<b>BACK CARLO SA</b>	9451 BETTEL 26 VEINERSTROOSS	tél. 834719 fax 834840		<b>DRAGO ELECTRICITE SARL</b>	3327 CRAUTHEM 33 RUE DE HELLANGE	tél. 369825 fax 36982530	
<b>BASTEC SARL</b>	8030 STRASSEN 41 RUE DU KIEM	tél. 26119020 fax 26119021		<b>DUHR ROGER SARL</b>	4831 RODANGE 162 ROUTE DE LONGWY	tél. 502674 fax 508011	
<b>BASTIAN NOUV. ELECTRICITE SARL</b>	8708 USELDANGE 37 UM REEBOU	tél. 23668458 fax 23660290	nebl@pt.lu	<b>E.S.F. SARL</b>	5885 HESPERANGE 357 ROUTE DE THIONVILLE	tél. 26361589 fax 26361489	
<b>BATELEC SA</b>	3895 FOETZ 10 RUE DE L'AVENIR	tél. 555828-1 fax 555811		<b>EBL BIRCHEN &amp; LANNERS</b>	9147 ERPELDANGE (ETTELBRUCK) 60 RUE LADUNO	tél. 810786 fax 810787	
<b>BAUER SUCC. OLIVEIRA &amp; JUSTO SARL</b>	5551 REMICH 13 ROUTE DE LUXEMBOURG	tél. 267080 fax 23697169	ebauer@pt.lu www.electricitebauer.lu	<b>ECLAIRAGE ROLF SCHMITT SARL</b>	6187 GONDERANGE Z.A. GEHAANSRAICH	tél. 789888 fax 788871	
<b>BEGANOVIC REMZO</b>	4610 NIEDERKORN 89 RUE DE LONGWY	tél. 26503012 fax 26652287		<b>EFEL SA</b>	2314 LUXEMBOURG 2A PLACE DE PARIS	tél. 26310710 fax 26310713	
<b>BETTENDORF FRANCIS SARL</b>	7640 CHRISTNACH 6 FIELSERSTROOSS	tél. 790578-1 fax 799479	info@electricitebettendorf.lu www.electricitebettendorf.lu	<b>ELCO SA</b>	1021 LUXEMBOURG BP 2143 - 7 RUE CHRISTOPHE PLANTIN	tél. 40111-1 fax 40111499	elco@elco.lu
<b>BINI ELECTRICITE MAINTENANCE SARL</b>	2210 LUXEMBOURG 66 BOULEVARD NAPOLEON IER	tél. 621213533 fax 23652478		<b>ELECTRICITE DU GRAND-DUCHE DE LUXEMBOURG SA</b>	4149 ESCH-SUR-ALZETTE 37 RUE ROMAIN FANDEL	tél. 2762231 fax 27622323	info@egd.lu www.egd.lu
<b>BK INDUSTRIE SARL</b>	5695 EMERANGE 11 RUE D'ELVANGE	tél. 26665777 fax 26665778		<b>ELECTRICITE FABER DIEKIRCH SARL</b>	9240 DIEKIRCH 36 GRAND-RUE	tél. 809756 fax 809265	
<b>BLOCK JOHN &amp; FILS SARL</b>	1420 LUXEMBOURG 3 AVENUE GASTON DIDERICH	tél. 450972 fax 453663		<b>ELECTRICITE GUY HAHN SARL</b>	5872 ALZINGEN 11 RUE JOS PAQUET	tél. 26362277 fax 369416	ghahn@pt.lu
<b>BREGER FRERES &amp; FILS SARL</b>	2413 LUXEMBOURG 39 RUE DU PERE RAPHAEL	tél. 4899511 fax 486155		<b>ELECTRICITE JIM GODART SARL</b>	5485 WORMELDANGE-HAUT 7 RUE KUNDEL	tél. 760113 fax 768483	jang@jim-godart.lu
<b>BRINK'S SECURITY LUXEMBOURG SA</b>	1016 LUXEMBOURG BP 1652 - 8 RUE DE BITBOURG	tél. 425151-1 fax 420474	info@brinks.lu www.brinks.lu	<b>ELECTRICITE KYLL SA</b>	9233 DIEKIRCH 20 AVENUE DE LA GARE	tél. 26803464 fax 26803465	info@electrokyll.com www.electrokyll.com
<b>BRUCHER JEANNOT &amp; FILS SARL</b>	1273 LUXEMBOURG 7 RUE DE BITBOURG	tél. 438080 fax 434742	ejb@pt.lu	<b>ELECTRICITE LONGHINO SARL</b>	8415 STEINFORT 24 RUE HERRENFELD	tél. 691450117 fax 395680	
<b>BUREAU MODERNE SARL</b>	1273 LUXEMBOURG 7A RUE DE BITBOURG	tél. 423883-1 fax 426745		<b>ELECTRICITE RAPID SARL</b>	5885 HOWALD 307 ROUTE DE THIONVILLE	tél. 26362956 fax 26362957	
<b>C.E.L. - COMPTOIR ELECTROTECHNIQUE LUXEMBOURGEOIS SARL</b>	1020 LUXEMBOURG BP 2007 - 56-62 RUE DE HOLLERICH	tél. 4994941 fax 499494210	contact@cel.lu www.cel.lu	<b>ELECTRICITE WAGNER SA</b>	9901 TROISVIERGES BP 21 - 1 PLACE ADAMES	tél. 9973331 fax 997679	elwa@elwa.lu
<b>CABLUX SA</b>	2155 LUXEMBOURG 144 MUEHLENWEG	tél. 26513055 fax 26513056	info@cablux.lu www.cablux.lu	<b>ELECTRICITE WATRY SARL</b>	2560 LUXEMBOURG 38 RUE DE STRASBOURG	tél. 482448 fax 407185	watry@pt.lu
<b>CEZAN LUX SARL</b>	4249 ESCH-SUR-ALZETTE 23 RUE DE MONTPELLIER	tél. 26541427 fax 26541428		<b>ELECTRICITE WILL ANC. DELSTANCHE SARL</b>	4306 ESCH-SUR-ALZETTE 23 RUE MICHEL RODANGE	tél. 555373 fax 572058	
<b>CITY ELECTRIC SARL</b>	2146 LUXEMBOURG 71 RUE DE MERL	tél. 252472-1 fax 442354	info@city-electric.lu www.city-electric.lu	<b>ELECTRO &amp; KICHENZENTER SARL</b>	3672 KAYL 24 RUE DE TETANGE	tél. 565587 fax 567064	
<b>CLIRECO SARL</b>	1133 LUXEMBOURG 17 RUE DES ARDENNES	tél. 489041 fax 492730	clireco@pt.lu	<b>ELECTRO CARDOSO SARL</b>	5752 FRISANGE 21 RUE DE LUXEMBOURG	tél. 23668866 fax 26671818	info@electro-cardoso.lu
<b>COGETRAX SARL</b>	5740 FILSDORF 9 UESPELTERWEE	tél. 26672484 fax 26671684	cogetrax@pt.lu	<b>ELECTRO CONTACT SARL</b>	7526 MERSCH 17A ALLEE JOHN W. LEONARD	tél. 326232 fax 326235	contact@pt.lu
<b>COLLES PATRICK SARL</b>	9980 WILWERDANGE MAISON 3A	tél. 997673 fax 979040	info@colles.lu www.colles.lu	<b>ELECTRO NORD SARL</b>	9801 HOSINGEN BP 7 - 49 HAAPTSTROOSS	tél. 921355 fax 929054	
<b>COLLIGNON LUXEMBOURG SARL</b>	8295 KEISPELT 80A RUE DE KEHLEN	tél. 261001 fax 26100300	mgoohroid@collignon.net	<b>ELECTRO REINERT GMBH</b>	2537 LUXEMBOURG 4 RUE SIGISMOND	tél. 26187645 fax 26187746	ereinert@pt.lu
<b>COMELEC SARL</b>	5751 FRISANGE 28 RUE ROBERT SCHUMAN	tél. 26671030 fax 26671029		<b>ELECTRO STEFAN STEINS SARL</b>	6926 FLAXWEILER 13A RUE HEISCHT	tél. 621261433 fax	stefan-steins@t-online.de
<b>COSTANTINI ITALO</b>	8501 REDANGE-SUR-ATTERT BP 42 - 46 GRAND-RUE	tél. 23620555 fax 23629071		<b>ELECTROCAREL SARL</b>	9167 MERTZIG 6 RUE DE L'ECOLE	tél. 838280 fax 26880237	
<b>CTEAM LUXEMBOURG SA</b>	4959 BASCHARAGE 35 OP ZAEMER	tél. 266575-0 fax 266575-18	jochen.spitz@cteam.de	<b>ELECTRO-CENTER SARL</b>	7507 LORENTZWEILER BP 13 - 1 RUE DE BLASCHETTE	tél. 338980 fax 330987	





- Etude sur la sécurité d'immeuble
- Installation alarme / intrusion / incendie
- Vidéosurveillance / CCTV
- Contrôle d'accès



- SHOWROOM et VENTE
- Etude / devis / vente pour :  
ECLAIRAGE, SONORISATION
- Antenne satellite
- Audio / Vidéo / Multimédia
- Photo / Caméra
- Electroménager



- Installation électrique tous genres
- Transformation électrique
- Câblage informatique
- Installation domotique
- Agréer EIB / PHC / LCN
- Automatisation portes tous genres
- Photovoltaïque



- Service dépannage 24/24h
- Service après vente pour  
tous matériels électriques

**Bascharage**

Tél. +352 23 65 291

[www.electrogroup.lu](http://www.electrogroup.lu)

# ÉLECTRICIEN

<b>ELECTRO-KW SARL</b>	9166 MERTZIG 2 ZONE INDUSTRIELLE	tél. 888201-1 fax 888330	
<b>ELECTRO-PINTO SARL</b>	9370 GILSDORF 27 UM KNEPPCHEN	tél. 809673 fax 808528	info@electropinto.lu www.electropinto.lu
<b>ELECTRO-STUGALUX SA</b>	8030 STRASSEN 96 RUE DU KIEM	tél. 454848-1 fax 453990	info@stugalux.lu www.stugalux.lu
<b>ELECTRO-TEAM SARL</b>	1726 LUXEMBOURG 34 RUE PIERRE HENTGES	tél. 26123324 fax 26123325	electeam@pt.lu
<b>ELECTROTECH SARL</b>	1321 LUXEMBOURG 235 RUE DE CESSANGE	tél. 621271061 fax	
<b>ELECTROTECHNIQUE PRIOR ALEXANDRE SARL</b>	5671 ALTWIES 17 ROUTE DE FILSDORF	tél. 26670597 fax 26670598	
<b>ELECTRO-WATT SA</b>	5692 ELVANGE 15 RUE DE BURMERANGE	tél. 263656-1 fax 26360356	electrow@pt.lu
<b>ELEKTRO BORN &amp; MEYER SARL</b>	9749 FISCHBACH 7 GIAELLEWEE Z.I.	tél. 26103850 fax 26103851	info@born-meyer.com www.born-meyer.com
<b>ELEKTROTECHNIK THOMMES SARL</b>	6437 ECHTERNACH 16 RUE ERMESINDE	tél. 26780674 fax 26780753	
<b>ELOTEC SA</b>	9749 FISCHBACH 22 RUE HINNICK	tél. 26957343 fax 26957344	elotec@pt.lu www.elotec.lu
<b>ELSEN ROGER</b>	9201 DIEKIRCH BP 69 - 11 RUE ST. ANTOINE	tél. 803452 fax 802792	
<b>ELUX SARL</b>	8371 HOBSCHEID 24 RUE DE STEINFORT	tél. 26393330 fax	
<b>EMB SARL</b>	1274 HOWALD 65 RUE DES BRUYERES	tél. 40324251 fax 40324255	info@embsys.lu
<b>EN.EL., ENERGIE ELECTRIQUE, SARL</b>	8360 GOETZINGEN 2 RUE DE NOSPELT	tél. 691910404 fax 365777	
<b>ENCOTEC, ENGINEERING CONTRACTING TECHNOLOGIES SA</b>	7703 BISSEN BP 27 - 13 Z.A.C. KLENGBUSBIERG	tél. 2762271 fax 276227300	cathel.pichon@encotec.lu www.encotec.lu
<b>ETAB ENGINEERING GMBH</b>	5555 REMICH 6 PLACE DU MARCHE	tél. 23669148 fax	
<b>E-TEC LUX SA</b>	5410 BEYREN 45 RUE FUERT	tél. 26747326 fax 26747327	
<b>FARACO SA</b>	4205 ESCH-SUR-ALZETTE 12 RUE LANKELZ	tél. 573021 fax 573023	faraco@faraco.lu
<b>FAUST PIERRE</b>	9459 LONGSDORF 6 UM PLATEAU	tél. 802455 fax 802782	
<b>FAUTSCH &amp; DUPREZ SA</b>	9501 WILTZ BP 75 - 1 RUE NEUVE	tél. 2695111 fax 2695119	info@fadusa.lu
<b>FAUTSCH ELECTRICITE SARL</b>	9501 WILTZ BP 45 - 7A AVENUE NICOLAS KREINS	tél. 9582691 fax 957872	
<b>FOLSCHETTE N. SARL</b>	1899 KOCKELSCHEUER 16 ROUTE DE LUXEMBOURG	tél. 3698041 fax 360106	nfolsch@pt.lu
<b>FREILEITUNGSBAU SARL</b>	7737 COLMAR-BERG 3A IMPASSE DE L'INDUSTRIE	tél. 26330996 fax 26331396	
<b>FRISCH JEAN-MARIE</b>	6101 JUNGLINSTER BP 42 - ZONE ARTISANALE ET COMMERCIALE	tél. 3305201 fax 330526	jean-marie.frisch@electricitefrisch.lu
<b>FUNK SARL</b>	2667 LUXEMBOURG 35-37 RUE VERTE	tél. 26155106 fax 26155206	
<b>G4S TECHNOLOGIES SARL</b>	1015 LUXEMBOURG BP 1513 - 14 RUE DU PERE RAPHAEL	tél. 24662-1 fax 400066	info@lu.g4s.com www.g4s.lu
<b>GEFFROY GUY</b>	5280 SANDWEILER HALL 4 ZONE INDUSTRIELLE ROLACH	tél. 3603231 fax 360322	
<b>GEORGES SARL</b>	1123 LUXEMBOURG 9 PLATEAU ALTMUENSTER	tél. 2232991 fax 224831	
<b>GINDT CLAUDE SARL</b>	9644 DAHL 28 UM AALE WEE	tél. 8994171 fax 89941755	mail@gindt.lu
<b>GLOBAL FACILITIES SA</b>	3372 LEUDELANGE 2 RUE LEON LAVAL	tél. 2637281 fax 26374151	info@globalfacilities.lu www.globalfacilities.lu
<b>GLODT ROGER</b>	9521 WILTZ 36 RUE DE LA FONTAINE	tél. 957698 fax 959135	
<b>GUNNEBO LUXEMBOURG SARL</b>	3844 SCHIFFLANGE ZONE INDUSTRIELLE LETZEBUERGER HECK	tél. 490506 fax 403656	fichetlu@pt.lu www.gunnebo.com
<b>HABETS PIERRE</b>	8818 GREVELS 27 RUE PRINCIPALE	tél. 888162 fax 889228	
<b>HOFFMANN &amp; FILS SARL</b>	4401 BELVAUX BP 89 - 99 ROUTE D'ESCH	tél. 592401 fax 595282	
<b>I.T.E. INGENIERIE TECHNIQUE ET ELECTRIQUE SA</b>	1411 LUXEMBOURG 13 RUE DES DAHLIAS	tél. 2602001 fax 26020020	
<b>IMATEC INNOVATIVE MACHINE TECHNOLOGY SARL</b>	9001 ETTTELBRUCK BP 38 - 33-35 AVENUE DES ALLIES	tél. 811693-500 fax 811697	
<b>INSTAL-FIT SARL</b>	1273 LUXEMBOURG 7 RUE DE BITBOURG	tél. 42303230 fax 436852	
<b>INTER CONCEPT ELECTRO SARL</b>	8838 WAHL 29 RUE PRINCIPALE	tél. 26880209 fax 26880210	icesarl@pt.lu www.interconceptelectro.lu
<b>J.J. BURNOTTE LUX SARL</b>	9952 DRINKLANGE 1E RESIDENCE KENO	tél. 26958028 fax 26958029	
<b>JECO SERVICES SA</b>	4750 PETANGE 2 ROUTE DE LONGWY	tél. 691374266 fax	
<b>KARIER MARC</b>	9001 ETTTELBRUCK BP 6 - 3 RUE PRINCE HENRI	tél. 812318 fax 817940	
<b>KAUFMANN &amp; BIESEN SA</b>	8620 SCHANDEL 10 RINNHECK	tél. 888114 fax 889292	
<b>KIEFFER CHARLES SARL</b>	8401 STEINFORT BP 20 - 55 RUE DE LUXEMBOURG	tél. 3900831 fax 3900961	
<b>KIEFFER FRANCOIS SARL</b>	5333 MOUTFORT 32 RUE D'OETRANGE	tél. 3595121 fax 357549	info@koeffier.biz www.koeffier.com
<b>KIEFFER OMNITEC SARL</b>	2013 LUXEMBOURG BP 317 - 7-9 RUE GUILLAUME J. KROLL	tél. 474848-1 fax 226998	info@apko.lu www.apko.lu
<b>KIRPACH NICOLAS</b>	6136 JUNGLINSTER 16-16A RUE DE LA MONTAGNE	tél. 780248 fax 788540	
<b>KOHL SEVERIN</b>	7701 COLMAR-BERG BP 16 - 20 AVENUE GORDON SMITH	tél. 835548 fax 858236	
<b>KUTTEN CARLO</b>	3909 MONDERCANGE 2 BESCHGAESSEL	tél. 26176270 fax 26176270	
<b>L2I SARL</b>	3813 SCHIFFLANGE 63 RUE BASSE	tél. 371401 fax 371402	info@l2i.lu www.l2i.lu
<b>LANG'S LIGHTS LUXEMBOURG SA</b>	6830 BERBOURG 7A NEIE WEE	tél. 710704 fax 710598	
<b>LUMINAIRES FRANCIS NEY SA</b>	7480 TUNTANGE 29A RUE DE LUXEMBOURG	tél. 23639314 fax 23639277	info@neyambiente.lu www.neyambiente.lu
<b>LUX TECHNICOM SARL</b>	3327 CRAUTHEM 8 Z.I. AM BRUCH	tél. 26360601 fax 26360602	info@luxtechnicom.lu
<b>LXCDM SARL</b>	5231 SANDWEILER 69 RUE D'ITZIG	tél. 2643561 fax 26430862	
<b>MANNELLI &amp; ASSOCIES SA</b>	8080 BERTRANGE 50 ROUTE DE LONGWY	tél. 495050-1 fax 490020	info@mannelli.lu www.mannelli.lu
<b>MC SERVICE SARL</b>	3333 HELLANGE 29 RTE DE BETTEMBOURG	tél. fax	
<b>MELCHER ANDRE</b>	7396 HUNSDORF 7 UM ZAPP	tél. 335035 fax 333535	
<b>MELCHER ROGER</b>	7333 STEINSEL 3 WISEGAESSEL	tél. 333579 fax 331640	melcher@altnet.lu www.melcher.lu
<b>MEYER GASTON SARL</b>	7257 WALFERDANGE 10 MILLEWEE	tél. 339871 fax 332931	
<b>MICHNO GEORGES</b>	4204 ESCH-SUR-ALZETTE 6 RUE LARGE	tél. 556219 fax 572386	
<b>MILLE SERVICES LUXEMBOURG SARL</b>	4205 ESCH-SUR-ALZETTE 5 RUE LANKELZ	tél. 572226 fax 572227	milleser@pt.lu
<b>MOELLER ELECTRIC SA</b>	1018 LUXEMBOURG BP 1823 - 12 RUE EUGENE RUPPERT	tél. 4810811 fax 490782	info.lux@moeller.net www.moeller.lu
<b>MUENCH GERHARD</b>	1027 LUXEMBOURG BP 2787 - 56-62 RUE DE HOLLERICH	tél. fax	
<b>MULLER A. &amp; FILS SARL</b>	2339 LUXEMBOURG 3 RUE CHRISTOPHE PLANTIN	tél. 498833-1 fax 484530	
<b>N. LUXTECNIC, NOUVELLE LUXTECNIC SARL</b>	8399 WINDHOF (KOERICH) 16-18 ANCIENNE RTE. D'ARLON	tél. 399292 fax 397001	
<b>NOROTECH SARL</b>	7432 GOSSELDANGE 3 ROUTE DE SCHOENFELS	tél. 26959567 fax 26959568	
<b>NOUVELLE LUXELEC SA</b>	6868 WECKER 17 AM SCHEERLECK	tél. 719971-4000 fax 719971-4009	info@luxelec.lu www.luxelec.lu
<b>OEKOTEC SARL</b>	5365 MUNSBACH 13 PARC D'ACTIVITE SYRDALL	tél. 26352602 fax 26352604	info@oekotec.lu
<b>PATIMA ELECTRO CENTER SARL</b>	7766 BISSEN 66-74 ROUTE DE COLMAR	tél. 859404 fax 835510	



# ALCELEC

**Electricité  
Générale**

**Aspiration  
Centralisée**

**Tél: 26.17.51.65**

**Fax: 26.17.51.66**

**ESCH/ALZETTE**

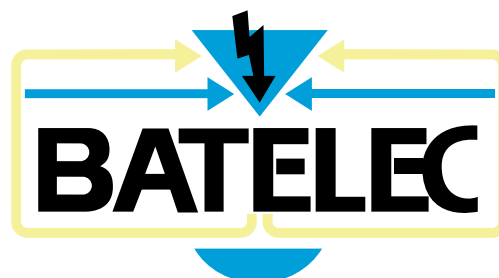

**ÉLECTRICITÉ GÉNÉRALE  
TÉLÉ-COMMUNICATION**



INSTALLATIONS ÉLECTRIQUES  
COURANT FORT  
COURANT FAIBLE  
SYSTÈMES D'ALARMS

RÉGULATION D'ÉCLAIRAGE  
ÉCLAIRAGE PUBLIC, DOMESTIQUE, INDUSTRIEL,  
DE SECOURS ET DE SÉCURITÉ

PARATONNERRES

ANTENNES

**BATELEC S.A.**

10, rue de l'Avenir • L-3895 FOETZ

**B.P. 94 • L-3801 SCHIFFLANGE**

Tél.: (352) 55 58 28-1 • Fax: (352) 55 58 11

e-mail: [batelec@batelec.lu](mailto:batelec@batelec.lu) • [www.batelec.lu](http://www.batelec.lu)

**PAUL WAGNER ET FILS**

Entreprise générale technique  
Installations basse et haute tension  
Installations courant faible  
(détection incendie et intrusion,  
systèmes de surveillance, contrôle d'accès etc.)  
Installations réseaux informatiques  
Dépannage 24 h / 24 h  
Maintenance / Facility Management

9, rue Robert Stumper  
Z.A. Cloche d'Or  
L-1013 Luxembourg • B.P. 1374  
Tél.: 48 19 91-1  
Téléfax: 49 61 48  
E-Mail: [wagner@pwagner.lu](mailto:wagner@pwagner.lu)  
Homepage: <http://www.pwagner.lu>

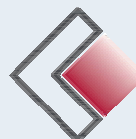

**marco zenner**

**MATERIEL ELECTRIQUE & INFORMATIQUE**

Fournisseur de:

- Systèmes électriques
- Systèmes domotiques
- Réseaux informatiques

Visitez aussi:



**marco zenner s.à r.l.**

4, rue de la Forêt, L-8065 BERTRANGE

Tél: 44 15 44-1, Fax: 45 57 73

URL: [www.zenner.lu](http://www.zenner.lu) — Email: [contact@zenner.lu](mailto:contact@zenner.lu)

# ÉLECTRICIEN

<b>PEIFFER ELECTRICITE SARL</b>	8443 STEINFORT 2 SQ. GENERAL PATTON	tél. 390068-1 fax 390068-40	info@elec-peiffer.lu	<b>SOLELEC SA</b>	4024 ESCH-SUR-ALZETTE 371 RUE DE BELVAL	tél. 314810 fax 314811	solelec@solelec.lu
<b>PHILIPS LUXEMBOURG SA</b>	1024 LUXEMBOURG BP 2456 - 19 RUE EUGENE RUPPERT	tél. 4040611 fax 404061600		<b>SONNTAG EUGENE</b>	8071 BERTRANGE 25B CITE RIEDGEN	tél. 26310451 fax 26310451	
<b>PHOENIX CONTACT SARL</b>	8070 BERTRANGE 10A Z.I. BOURMICH	tél. 4502351 fax 450238		<b>SOTIME SA</b>	3590 DUDELANGE 27 PLACE DE L'HOTEL DE VILLE	tél. 26522519 fax 26522519	sotime.sa@orange.fr
<b>POLYTECH SYSTEMS SA</b>	3378 LIVANGE ZONE INDUSTRIELLE ET COMMERCIALE	tél. 2651621 fax 2651622	info@polytech.lu www.polytech.lu	<b>STEFFES SARL</b>	6701 GREVENMACHER BP 31 - 7 GRAND-RUE	tél. 750555 fax 758086	
<b>POLYTECHNICS SA</b>	4750 PETANGE 31 ROUTE DE LONGWY	tél. 23650314 fax 23650315	polytechnics@polytechnics.lu www.polytechnics.lu	<b>STOCKREISER FRANKIE</b>	5560 REMICH 19 RUE NEUVE	tél. 621242658 fax	
<b>POWER PANELS SA</b>	1273 LUXEMBOURG 12 RUE DE BITBOURG	tél. 4342431 fax 436833		<b>SUNNEN PIERRE</b>	5445 SCHENGEN 4 KLABERFELS	tél. 23664575 fax 23609014	psuene8@pt.lu
<b>PREFALUX SA</b>	6101 JUNGLINSTER BP 15 - 6 RUE DE LA GARE	tél. 789511-1 fax 789247	info@prefalux.lu	<b>SWISSLOG LUXEMBOURG SA</b>	8254 MAMER 10 RUE DU MILLENAIRE	tél. 26118011 fax 26118080	swisslog.luxembourg@swisslog.com www.swisslog.com
<b>RECKINGER-BOCK &amp; CIE SARL</b>	7540 ROLLINGEN 149A RTE DE LUXEMBOURG	tél. 327985 fax 325327	info@elec-fr.lu www.elec-fr.lu	<b>TDV SARL</b>	1019 LUXEMBOURG BP 1917 - 54 BOULEVARD NAPOLEON IER	tél. 2762781 fax 27627878	
<b>REIHL AN WEBER SARL</b>	9150 ESCHDORF 14 AN HAESBICH	tél. 839656 fax 839583	elecraw@pt.lu www.electro-rw.lu	<b>TEC EQUIPEMENTS SA</b>	8070 BERTRANGE 10B RUE DES MEROVINGIENS	tél. 423311 fax 426128	
<b>REITER &amp; GRETHEN SA</b>	9007 MERTZIG BP 11 - 9 ZONE INDUSTRIELLE	tél. 888112-1 fax 889183	info@erg.lu www.erg.lu	<b>TECALUX SA</b>	6960 SENNINGEN 101 ROUTE DE TREVES	tél. 3403501 fax 34035034	info@tecalux.lu
<b>RIES JOSEPH</b>	6183 GONDERANGE 4 RUE HIEHL	tél. 799137 fax 790862	josries@pt.lu www.ejr-ries.lu	<b>TELEPHONIE SA</b>	1016 LUXEMBOURG BP 1613 - 1 RUE DE BITBOURG	tél. 4283831 fax 428384	info@telephonie.lu www.telephonie.com
<b>RIPA ELECTRIC SARL</b>	4985 SANEM 89 RUE D'ESCH	tél. 593187 fax 593186	info@ripa.lu	<b>TELESHOP ELEKTROINSTALLATIONEN SA</b>	9990 WEISWAMPACH MAISON 17	tél. 979708 fax 0032/80570747	
<b>ROBINET ELECTRICITE SARL</b>	4960 CLEMENCY 7 RUE DE BASCHARAGE	tél. 506135 fax 508611		<b>TELICSE SARL</b>	3895 FOETZ 3 RUE DU COMMERCE	tél. 559292-1 fax 559292200	
<b>RUCKEN SA</b>	9764 MARNACH 17 MARBUERGERSTROOSS	tél. 26910527 fax 26910528		<b>TES EUROPE SA</b>	3234 BETTEMBOURG 12 RUE PAUL EYSCHEN	tél. 26913455 fax 26913456	teseurope@skynet.be
<b>SAUER JULES SARL</b>	6901 ROODT-SUR-SYRE BP 36 - 9 IM GRUND	tél. 26787020 fax 26787021	sauerjul@pt.lu	<b>THEIS JEAN-PAUL</b>	9653 GOESDORF 6 MOETTELSEGAASS	tél. 899270 fax 899371	
<b>SAVELEC SA</b>	8410 STEINFORT 14 ROUTE D'ARLON	tél. 395720 fax 395344		<b>THERM-ELEC NOUVELLE SARL</b>	7243 BERELDANGE 59 RUE DU DIX OCTOBRE	tél. 339580 fax 339550	ljeanne@pt.lu
<b>SCHAAL PAUL &amp; FILS SARL</b>	7520 MERSCH 22 RUE GRANDE-DUCHESS CHARLOTTE	tél. 327222 fax 327420	info@schaal.lu	<b>THILL-LOEHR SARL</b>	7373 LORENTZWEILER 114 ROUTE DE LUXEMBOURG	tél. 335407 fax 335411	
<b>SCHARTZ FRERES SARL</b>	3402 DUDELANGE BP 192 - 107 RUE STE BARBE	tél. 516590 fax 520196		<b>TOP ELEC SARL</b>	4042 ESCH-SUR-ALZETTE 59 RUE DU BRILL	tél. 26531303 fax 26531304	
<b>SCHAUS ET ASSOCIES SA</b>	5958 ITZIG 11A RUE ESPEN	tél. 2664011 fax 26640140	associes@schaus.lu www.schaus.lu	<b>WAGENER FRANCOIS &amp; FILS SARL</b>	8210 MAMER 34 ROUTE D'ARLON	tél. 310089-1 fax 311289	info@wagener-fils.lu www.wagener-fils.lu
<b>SCHAUS SA</b>	9002 ETTLEBRUCK BP 165 - ZONE INDUSTRIELLE	tél. 8177441 fax 818368		<b>WAGNER PAUL &amp; FILS SA</b>	1013 LUXEMBOURG BP 1374 - 9 RUE ROBERT STUMPER	tél. 481991-1 fax 496148	
<b>SCHLESSER ROBERT</b>	3441 DUDELANGE 73 AVENUE GRANDE-DUCHESS CHARLOTTE	tél. 511008 fax 26511797		<b>WAMPACH PIERRE SARL</b>	6830 BERBOURG 28 DUERFSTROOSS	tél. 719545 fax 719544	elektro-wampach@gmx.net
<b>SCHMIT-PRUMBAUM SARL</b>	7220 WALFERDANGE 11 ROUTE DE DIEKIRCH	tél. 331462 fax 333326		<b>WEYLANDT NICO SARL</b>	7703 BISSEN BP 1 - 39 RUE DES JARDINS	tél. 859433 fax 858939	weylandt@pt.lu
<b>SCHMITZ GUY</b>	7703 BISSEN BP 21 - 24 RUE DE COLMAR	tél. 835566 fax 858182	gs@elektriker.lu www.elektriker.lu	<b>WIESEN PIRONT GMBH</b>	9990 WEISWAMPACH 79 DUARREFSTROOSS	tél. 979038 fax 979704	
<b>SCHUTZ &amp; WAGNER SA</b>	3701 RUMELANGE BP 45 - 1 RUE DE L'USINE	tél. 2656551 fax 564799	info@schutz-wagner.lu www.schutz-wagner.lu	<b>WOLF &amp; DELLERE SARL</b>	8801 RAMBROUCH BP 51 - 27 RUE PRINCIPALE	tél. 23640114 fax 23649421	
<b>SEIJSENER REKREATIE-TECHNIEK BV</b>	7465 NOMMERN EUROCAMPIG NOMMERLAYEN	tél. 0032/33130656 fax 0032/33130582	info@seijsener.be	<b>ZAHNEN ELECTRICITE SARL</b>	9711 CLERVAUX 60 GRAND-RUE	tél. 920757 fax 929350	
<b>S-ELECTROGROUP SA</b>	4901 BASCHARAGE BP 20 - 100 AVENUE DE LUXEMBOURG	tél. 2365291 fax 501789	info@electrogroup.lu www.electrogroup.lu				
<b>SER TEC SARL</b>	3364 LEUDELANGE 5 RUE DU CHATEAU D'EAU	tél. 3794941 fax 372074					
<b>SEREA SA</b>	3391 PEPPANGE 1 RUE DE L'EGLISE	tél. 552301 fax 26510122					
<b>SIEMENS SA</b>	1017 LUXEMBOURG BP 1701 - 20 RUE DES PEUPLIERS	tél. 438431 fax 43843-222	info@siemens.lu www.siemens.lu				
<b>SLE-INSTALLATIONS SARL</b>	1145 LUXEMBOURG 8 RUE DES AUBEPINES	tél. 440879 fax 454537					
<b>SOCCLAIR EQUIPEMENTS SA</b>	1852 LUXEMBOURG 7 KALCHESBRUCK	tél. 4381811 fax 420584	contact@socclair.lu www.socclair.lu				
<b>SOCOM SA</b>	3895 FOETZ 10 RUE DU COMMERCE Z.I.	tél. 5514151 fax 573122					
<b>SOLARTEC SARL</b>	7391 BLASCHETTE 14 RUE DE FISCHBACH	tél. 330023 fax 336668					
<b>SOLARWOOD TECHNOLOGIES SA</b>	3895 FOETZ ECOSTART 2, RUE DU COMMERCE	tél. 807096 fax 26803234	info@solarwood.lu www.solarwood.lu				

# Câblage universel

Exigez la flexibilité

**FUTURE  
PROOF**



**Câblage universel**

A grande vitesse vers le futur.



## ÉLECTRONICIEN D'INSTALLATIONS ET D'APPAREILS AUDIOVISUELS

<b>ANDRE NORBERT</b>	9357 BETTENDORF 1 AM DONNER	tél. 802418 fax 809745	
<b>EMB SARL</b>	1274 HOWALD 65 RUE DES BRUYERES	tél. 40324251 fax 40324255	info@embsys.lu
<b>JACOBY CLAUDE</b>	8367 HAGEN 2 RUE DE L'ECOLE	tél. 3984221 fax 398422-25	
<b>KILL PAUL</b>	4003 ESCH-SUR-ALZETTE BP 231 - 9 AVENUE DE LA GARE	tél. 544896 fax 542937	
<b>KIRPACH NICOLAS</b>	6136 JUNGLINSTER 16-16A RUE DE LA MONTAGNE	tél. 780248 fax 788540	
<b>MICHNO GEORGES</b>	4204 ESCH-SUR-ALZETTE 6 RUE LARGE	tél. 556219 fax 572386	
<b>NOUVELLE CIEC SARL</b>	1818 HOWALD 19 RUE DES JONCS	tél. 403060 fax 403070	
<b>SGRECCIA GIANFRANCO</b>	4437 SOLEUVRE 66 RUE DE DIFFERDANGE	tél. 5935251 fax 591891	

## CONSTRUCTEUR RÉPARATEUR DE RÉSEAUX DE TÉLÉDISTRIBUTION

<b>A.E.T. APPLICATIONS ELECTROTECHNIQUES SARL</b>	1129 LUXEMBOURG 18 RUE DES ANEMONES	tél. 432681 fax 432144	info@aet.lu www.aet.lu
<b>ARTELIS SA</b>	1027 LUXEMBOURG BP 2708 - 3 RUE JEAN PIRET	tél. 264991 fax 26499699	info@artelis.net
<b>CODITEL SA</b>	8001 STRASSEN BP 1 - 283 ROUTE D'ARLON	tél. 3493931 fax 349398	
<b>COGETRAX SARL</b>	5740 FILSDORF 9 UESPELTERWEE	tél. 26672484 fax 26671684	cogetrax@pt.lu
<b>ELTRONA-INTERDIFFUSION SARL</b>	1010 LUXEMBOURG BP 1032 - 4-8 RUE DE L'ACIERIE	tél. 499466-1 fax 499466240	
<b>J.J. BURNOTTE LUX SARL</b>	9952 DRINKLANGE 1E RESIDENCE KENO	tél. 26958028 fax 26958029	
<b>KIRSCH ANTENNES SARL AK</b>	8011 STRASSEN 301 ROUTE D'ARLON	tél. 486303 fax 407925	antki@pt.lu
<b>MOELLER ELECTRIC SA</b>	1018 LUXEMBOURG BP 1823 - 12 RUE EUGENE RUPPERT	tél. 4810811 fax 490782	info.lux@moeller.net www.moeller.lu

## ÉLECTRONICIEN EN COMMUNICATION ET EN INFORMATIQUE

<b>ARTELIS SA</b>	1027 LUXEMBOURG BP 2708 - 3 RUE JEAN PIRET	tél. 264991 fax 26499699	info@artelis.net
<b>BRINK'S SECURITY LUXEMBOURG SA</b>	1016 LUXEMBOURG BP 1652 - 8 RUE DE BITBOURG	tél. 425151-1 fax 420474	info@brinks.lu www.brinks.lu
<b>C.E.L. - COMPTOIR ELECTROTECHNIQUE LUXEMBOURGEOIS SARL</b>	1020 LUXEMBOURG BP 2007 - 56-62 RUE DE HOLLERICH	tél. 4994941 fax 499494210	contact@cel.lu www.cel.lu
<b>C.T.T.L. SA</b>	1018 LUXEMBOURG BP 1871 - 43 RUE DU PERE RAPHAEL	tél. 405151-1 fax 405150	
<b>CLOOS JEAN-PIERRE</b>	8715 EVERLANGE 6 A WOKELT	tél. 621622561 fax	
<b>COMPUTERSYSTEMS LUXEMBOURG SARL</b>	8201 MAMER BP 65 - 49 RUE DU BAERENDALL	tél. 3133881 fax 313389	
<b>CZAM SARL</b>	1638 SENNINGERBERG 4-6 RUE DU GOLF	tél. fax	
<b>ELCOM SARL</b>	5326 CONTERN 9 RUE GOELL	tél. 629662 fax 369680	
<b>ELECTRO SECURITY SARL</b>	5365 MUNSACH 17A PARC D'ACTIVITE SYRDALL	tél. 406406-1 fax 406407	info@electrosecurity.lu www.electrosecurity.lu
<b>ELECTROMIND SA</b>	8378 KLEINBETTINGEN 1 RUE DU CHEMIN DE FER	tél. 26305313 fax 26305318	
<b>EMTRONIX SARL</b>	4991 SANEM 150 RUE DE NIEDERKORN	tél. 26581750 fax 26581751	
<b>G4S TECHNOLOGIES SARL</b>	1015 LUXEMBOURG BP 1513 - 14 RUE DU PERE RAPHAEL	tél. 24662-1 fax 400066	info@lu.g4s.com www.g4s.lu
<b>GETRONICS BELGIUM SA</b>	2529 HOWALD 15 RUE DES SCILLAS	tél. 483015-1 fax 4830152370	
<b>HIGH-TECH IMP-EX LORIS MARIOTTO SARL</b>	2220 LUXEMBOURG 551 RUE DE NEUDORF	tél. 350595 fax 350594	
<b>KESS PIERRE &amp; FILS SA</b>	4385 EHLERANGE 7 ZARE EST	tél. 491155 fax 499491333	
<b>KONSBRUCK JEAN</b>	6201 CONSDORF BP 22 - 45 RUE DE LUXEMBOURG	tél. 7905221 fax 790061	
<b>LUSCHUSTER COMMUNICATIONS SA</b>	1331 LUXEMBOURG 29B BOULEVARD GRANDE-DUCHESSA CHARLOTTE	tél. 447491 fax 459544	
<b>MANNELLI ELECTRONICS SA</b>	8080 BERTRANGE 50 ROUTE DE LONGWY	tél. 486022 fax 486016	
<b>N.T.S. SARL</b>	8440 STEINFORT 40 RUE DE LUXEMBOURG	tél. 26108420 fax 26108421	
<b>NEXTIRAONE SA</b>	5365 MUNSACH 12 PARC D'ACTIVITE SYRDALL	tél. 2615151 fax 26151526	contact@nextiraone.lu www.nextiraone.lu
<b>NOKIA SIEMENS NETWORKS SA LUXEMBOURG</b>	2328 LUXEMBOURG 20 RUE DES PEUPLIERS	tél. 26424384 fax 26424301	
<b>NOUVELLE LUXELEC SA</b>	6868 WECKER 17 AM SCHEERLECK	tél. 719971-4000 fax 719971-4009	info@luxelec.lu www.luxelec.lu
<b>OMNISECURITY SA</b>	3895 FOETZ 11A RUE DU COMMERCE	tél. 2914161 fax 291416450	postmaster@omnisecurity.lu www.omnisecurity.lu
<b>OPTEC SA</b>	1010 LUXEMBOURG BP 1048 - 326 RUE DE CESSANGE	tél. 4959451 fax 495875	
<b>P&amp;T LUXEMBOURG - DIVISION DES TELECOMMUNICATIONS</b>	1235 LUXEMBOURG 2 RUE EMILE BIAN	tél. 49915405 fax	
<b>PHILIPS LUXEMBOURG SA</b>	1024 LUXEMBOURG BP 2456 - 19 RUE EUGENE RUPPERT	tél. 4040611 fax 404061600	
<b>RADIANZ LUXEMBOURG SARL</b>	2016 LUXEMBOURG BP 627 - 12 RUE EUGENE RUPPERT	tél. 26121412 fax 26121420	
<b>REUTERS SA</b>	2163 LUXEMBOURG 40 AVENUE MONTEREY	tél. 4751511 fax 41515200	andy.adams@reuters.lu www.reuters.com
<b>SIEMENS ENTERPRISE COMMUNICATIONS SA</b>	1017 LUXEMBOURG BP 1701 - 20 RUE DES PEUPLIERS	tél. 438431 fax 43843369	laurent.saeul@siemens.com
<b>SIEMENS SA</b>	1017 LUXEMBOURG BP 1701 - 20 RUE DES PEUPLIERS	tél. 438431 fax 43843-222	info@siemens.lu www.siemens.lu
<b>SIMAC SA</b>	3372 LEUDELANGE 41 ZONE D'ACTIVITES AM BANN	tél. 541454 fax 541442	
<b>SIT SERVICES SA</b>	8308 CAPELLEN 89 PARC D'ACTIVITES CAPELLEN	tél. 446482 fax 443463	jgrandidier@sitgroup.com
<b>SKYCOM SARL</b>	5433 NIEDERDONVEN 45A RUE DES ROMAINS	tél. 769231 fax 769232	
<b>TELEPHONIE SA</b>	1016 LUXEMBOURG BP 1613 - 1 RUE DE BITBOURG	tél. 4283831 fax 428384	info@telephonie.lu www.telephonie.com
<b>TELICSE SARL</b>	3895 FOETZ 3 RUE DU COMMERCE	tél. 559292-1 fax 559292200	
<b>TELINDUS SA</b>	8001 STRASSEN BP 39 - 81-83 ROUTE D'ARLON	tél. 450915-1 fax 450911	
<b>VISUCONCEPT SARL</b>	3450 DUDELANGE 7-9 RUE DU COMMERCE	tél. 26512604 fax 26512605	info@visuconcept.lu
<b>WEBER JEAN-CLAUDE SARL</b>	8366 HAGEN 12 CITE PIERRE BRAUN	tél. 3960011 fax 39600125	

# INSTALLATEUR DE SYSTÈMES D'ALARME ET DE SÉCURITÉ

VOIR ÉGALEMENT RUBRIQUE PRÉCÉDENTE ÉLECTRONICIEN EN COMMUNICATION ET INFORMATIQUE

<b>A.E.T. APPLICATIONS ELECTROTECHNIQUES SARL</b>	1129 LUXEMBOURG 18 RUE DES ANEMONES	tél. 432681 fax 432144	info@aet.lu www.aet.lu	<b>INTER CONCEPT ELECTRO SARL</b>	8838 WAHL 29 RUE PRINCIPALE	tél. 26880209 fax 26880210	icesarl@pt.lu www.interconceptelectro.lu
<b>A.S.C. ACTIVE SECURITY COMPANY SARL</b>	8436 STEINFORT 60 RUE DE KLEINBETTINGEN	tél. 263929-1 fax 26392960	info@a-s-c.lu www.a-s-c.lu	<b>J.J. BURNOTTE LUX SARL</b>	9952 DRINKLANGE 1E RESIDENCE KENO	tél. 26958028 fax 26958029	
<b>B.E.S.S.E.R. SA</b>	9980 WILWERDANGE 26A RUE PRINCIPALE	tél. 26957212 fax 26957413		<b>KESS PIERRE &amp; FILS SA</b>	4385 EHLERANGE 7 ZARE EST	tél. 491155 fax 499491333	
<b>BACK GEORGES SARL</b>	4918 BASCHARAGE 53 RUE NICOLAS MEYERS	tél. 507622 fax 504889		<b>KIEFFER OMNITEC SARL</b>	2013 LUXEMBOURG BP 317 - 7-9 RUE GUILLAUME J. KROLL	tél. 474848-1 fax 226998	info@apko.lu www.apko.lu
<b>BATELEC SA</b>	3895 FOETZ 10 RUE DE L'AVENIR	tél. 555828-1 fax 555811		<b>MANNELLI &amp; ASSOCIES SA</b>	8080 BERTRANGE 50 ROUTE DE LONGWY	tél. 495050-1 fax 490020	info@mannelli.lu www.mannelli.lu
<b>BRUCHER JEANNOT &amp; FILS SARL</b>	1273 LUXEMBOURG 7 RUE DE BITBOURG	tél. 438080 fax 434742	ejb@pt.lu	<b>MELCHER ROGER</b>	7333 STEINSEL 3 WISEGAESSEL	tél. 333579 fax 331640	melcher@altnet.lu www.melcher.lu
<b>COLLIGNON LUXEMBOURG SARL</b>	8295 KEISPELT 80A RUE DE KEHLEN	tél. 261001 fax 26100300	mgoohroid@collignon.net	<b>MULLER A. &amp; FILS SARL</b>	2339 LUXEMBOURG 3 RUE CHRISTOPHE PLANTIN	tél. 498833-1 fax 484530	
<b>COMPUTERSYSTEMS LUXEMBOURG SARL</b>	8201 MAMER BP 65 - 49 RUE DU BAERENDALL	tél. 3133881 fax 313389		<b>N.T.S. SARL</b>	8440 STEINFORT 40 RUE DE LUXEMBOURG	tél. 26108420 fax 26108421	
<b>COSTANTINI ITALO</b>	8501 REDANGE-SUR-ATTEERT BP 62 - 46 GRAND-RUE	tél. 23620555 fax 23629071		<b>NEXTIRAONE SA</b>	5365 MUNSBACH 12 PARC D'ACTIVITE SYRDALL	tél. 2615151 fax 26151526	contact@nextiraone.lu www.nextiraone.lu
<b>DRAGO ELECTRICITE SARL</b>	3327 CRAUTHEM 33 RUE DE HELLANGE	tél. 369825 fax 36982530		<b>NOUVELLE LUXELEC SA</b>	6868 WECKER 17 AM SCHEERLECK	tél. 719971-4000 fax 719971-4009	info@luxelec.lu www.luxelec.lu
<b>DSK SYSTEMS SA</b>	3372 LEUDELANGE 12 RUE NICOLAS BROSIUS	tél. 4938721 fax 49387250	info@dsk.lu www.dsk.lu	<b>PATIMA ELECTRO CENTER SARL</b>	7766 BISSEN 66-74 ROUTE DE COLMAR	tél. 859404 fax 835510	
<b>ELECTRICITE JIM GODART SARL</b>	5485 WORMELDANGE-HAUT 7 RUE KUNDEL	tél. 760113 fax 768483	jang@jim-godart.lu	<b>PREVENTION &amp; SYSTEMS</b>	1470 LUXEMBOURG 66 ROUTE D'ESCH	tél. 447934 fax 447934	
<b>ELECTRICITE WAGNER SA</b>	9901 TROISVIERGES BP 21 - 1 PLACE ADAMES	tél. 9973331 fax 997679	elwa@elwa.lu	<b>RECKINGER-BOCK &amp; CIE SARL</b>	7540 ROLLINGEN 149A RTE DE LUXEMBOURG	tél. 327985 fax 325327	info@elec-fr.lu www.elec-fr.lu
<b>ELECTRO SECURITY SARL</b>	5365 MUNSBACH 17A PARC D'ACTIVITE SYRDALL	tél. 406406-1 fax 406407	info@electrosecurity.lu www.electrosecurity.lu	<b>REITER &amp; GRETHEN SA</b>	9007 MERTZIG BP 11 - 9 ZONE INDUSTRIELLE	tél. 888112-1 fax 889183	info@erg.lu www.erg.lu
<b>ELECTRO-WATT SA</b>	5692 ELVANGE 15 RUE DE BURMERANGE	tél. 263656-1 fax 26360356	electrow@pt.lu	<b>RUCKEN SA</b>	9764 MARNACH 17 MARBURGERSTROOSS	tél. 26910527 fax 26910528	
<b>ELOTEC SA</b>	9749 FISCHBACH 22 RUE HINNICK	tél. 26957343 fax 26957344	elotec@pt.lu www.elotec.lu	<b>SCHARTZ FRERES SARL</b>	3402 DUDELANGE BP 192 - 107 RUE STE BARBE	tél. 516590 fax 520196	
<b>ELTRONA-INTERDIFFUSION SARL</b>	1010 LUXEMBOURG BP 1032 - 4-8 RUE DE L'ACIERIE	tél. 499466-1 fax 499466240		<b>SCHMIT-PRUMBAUM SARL</b>	7220 WALFERDANGE 11 ROUTE DE DIEKIRCH	tél. 331462 fax 333326	
<b>FAUTSCH &amp; DUPREZ SA</b>	9501 WILTZ BP 75 - 1 RUE NEUVE	tél. 2695111 fax 2695119	info@fadusa.lu	<b>SCHUTZ &amp; WAGNER SA</b>	3701 RUMELANGE BP 45 - 1 RUE DE L'USINE	tél. 2656551 fax 564799	info@schutz-wagner.lu www.schutz-wagner.lu
<b>FAUTSCH ELECTRICITE SARL</b>	9501 WILTZ BP 45 - 7A AVENUE NICOLAS KREINS	tél. 9582691 fax 957872		<b>SOCLAIR EQUIPEMENTS SA</b>	1852 LUXEMBOURG 7 KALCHESBRUCK	tél. 4381811 fax 420584	contact@soclair.lu www.soclair.lu
<b>FIS, FIRE INSTALLATION SERVICES SARL</b>	2330 LUXEMBOURG 124 BOULEVARD DE LA PETRUSSE	tél. 769175 fax 769188		<b>STS SYNERGIE OF TECHNOLOGY AND SECURITY SA</b>	9801 HOSINGEN BP 30 - ZAER OP DER HEI	tél. 2690591 fax 26905999	info@sts.lu www.sts.lu
<b>FRISCH JEAN-MARIE</b>	6101 JUNGLINSTER BP 42 - ZONE ARTISANALE ET COMMERCIALE	tél. 3305201 fax 330526	jean-marie.frisch@electricitefrisch.lu	<b>TECALUX SA</b>	6960 SENNINGEN 101 ROUTE DE TREVES	tél. 3403501 fax 34035034	info@tecalux.lu
<b>G4S TECHNOLOGIES SARL</b>	1015 LUXEMBOURG BP 1513 - 14 RUE DU PERE RAPHAEL	tél. 24662-1 fax 400066	info@lu.g4s.com www.g4s.lu	<b>TES EUROPE SA</b>	3234 BETTEMBOURG 12 RUE PAUL EYSCHEN	tél. 26913455 fax 26913456	teseuropa@skynet.be
<b>GEFFROY GUY</b>	5280 SANDWEILER HALL 4 ZONE INDUSTRIELLE ROLACH	tél. 3603231 fax 360322		<b>WAGENER FRANCOIS &amp; FILS SARL</b>	8210 MAMER 34 ROUTE D'ARLON	tél. 310089-1 fax 311289	info@wagener-fils.lu www.wagener-fils.lu
<b>GLOBAL FACILITIES SA</b>	3372 LEUDELANGE 2 RUE LEON LAVAL	tél. 2637281 fax 26374151	info@globalfacilities.lu www.globalfacilities.lu	<b>WAMPACH PIERRE SARL</b>	6830 BERBOURG 28 DUERFSTROOSS	tél. 719545 fax 719544	elektro-wampach@gmx.net
<b>GLODT ROGER</b>	9521 WILTZ 36 RUE DE LA FONTAINE	tél. 957698 fax 959135		<b>WEYNDANT NICO SARL</b>	7703 BISSEN BP 1 - 39 RUE DES JARDINS	tél. 859433 fax 858939	weyndand@pt.lu
<b>I.T.E. INGENIERIE TECHNIQUE ET ELECTRIQUE SA</b>	1411 LUXEMBOURG 13 RUE DES DAHLIAS	tél. 2602001 fax 26020020		<b>ZAHNEN ELECTRICITE SARL</b>	9711 CLERVAUX 60 GRAND-RUE	tél. 920757 fax 929350	

## MANNELLI & ASSOCIES S.A.



**Installations électriques - Etudes et réalisations**  
**Eclairages - Installations d'alarmes - Détections incendie**  
**Câblage informatique - Gestion technique centralisée**  
**Maintenance - Dépannage 24/24H**

L- 8080 BERTRANGE, 50, Route de Longwy, Tél. 49 50 50-1 Fax 49 00 20, www.mannelli.lu e-mail: info@mannelli.lu

# Systemes d'alarme sans fil

# Sécurité pour maison et appartement

Simple, professionnels et économiques



Pour des conseils personnalisés - Contactez-nous !

*A World of Security Solutions*

Téléphone 2466 2466 - alarm@lu.g4s.com - www.g4s.lu

Et particulier



## TeleAlarm®

L'appel à l'aide TeleAlarm®

- Qualité et fiabilité prouvée à travers tout le pays;
- Montage rapide et facile chez les particuliers.
- Systemes adaptables et évolutifs, suivant vos besoins spécifiques;
- Boucles antifugues
- Utilisation simple par manipulation d'un seul bouton;
- TeleAlarm® et Eltrona : Les innovateurs de l'appel à l'aide.



## Intrusion

- Systemes avec et sans fil;
  - Transmission des alarmes;
  - Installation modulaire suivant vos besoins et budgets.
- Sécurisez vos biens et protégez votre famille.

**ELTRONA**

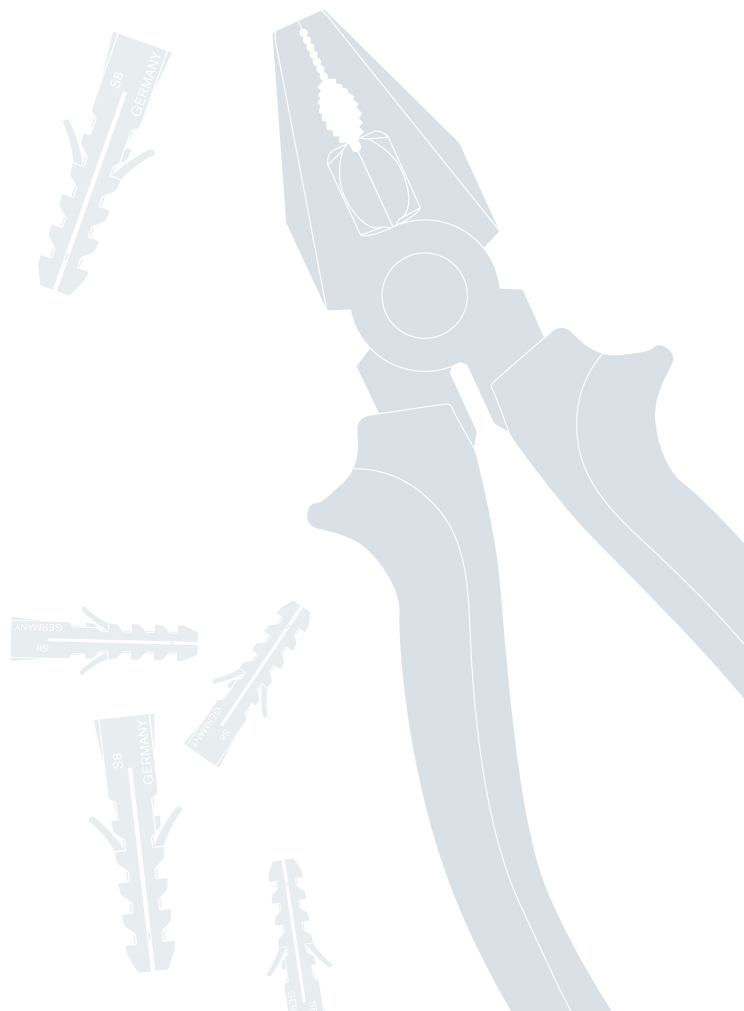



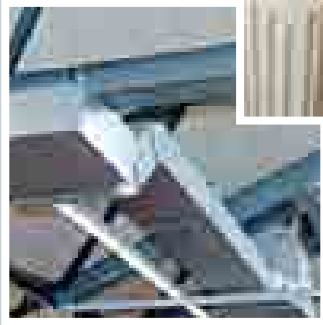

## Les métiers d'installateur de chauffage-sanitaire et le métier d'installateur frigoriste

Installateur chauffage-sanitaire . . . . .	135
Installateur frigoriste. . . . .	138

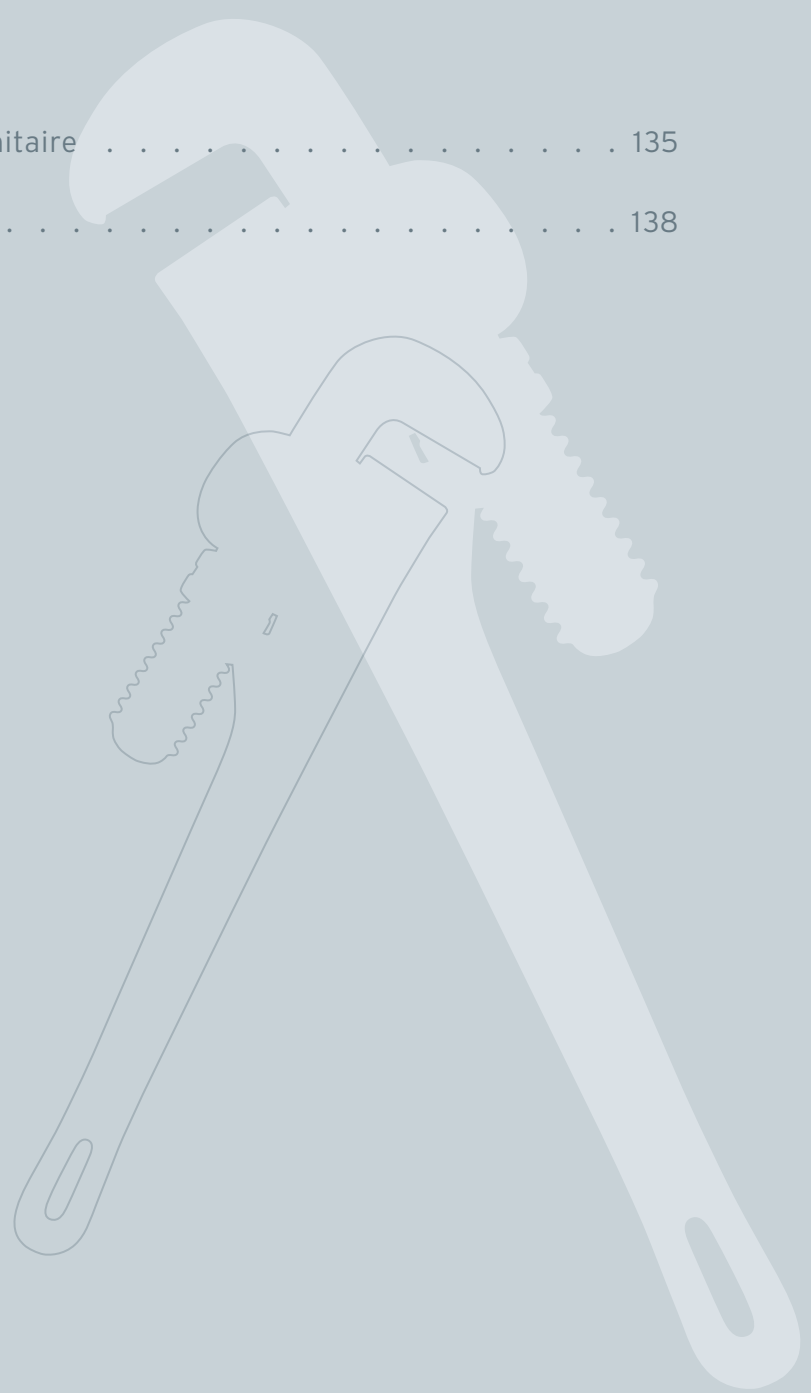

Quel est le chauffage le plus performant et le plus sûr pour votre département ?  
Quel est l'appel pour votre nouvelle installation photovoltaïque ou pour un nouveau  
solaire ? Quelle société recherche-t-on actuellement en installateur ? Auteurs de questions  
ou lavez-vous vos regards capés sur le site Internet de la Fédération des Installateurs  
en Equipements Sanitaires et Climatiques. A découvrir sans plus attendre.

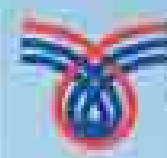

FEDERATION DES INSTALLATEURS  
EN EQUIPEMENTS SANITAIRES  
ET CLIMATIQUES



[www.fiesc.lu](http://www.fiesc.lu)



# INSTALLATEUR CHAUFFAGE-SANITAIRE

<b>A. SCHWIND SARL</b>	6688 MERTERT 1 ROUTE DU VIN	tél. 26740920 fax 26740919	info@schwind.lu www.schwind.lu	<b>CLIMALUX SARL</b>	3895 FOETZ RUE DE L'INDUSTRIE	tél. 4950411 fax 495041200	
<b>AB CHAUFFAGE SARL</b>	2230 LUXEMBOURG 69 RUE FORT NEIPPERG	tél. fax 2426787		<b>CLIMAX LUXEMBOURG SARL</b>	4384 EHLERANGE ZARE OUEST	tél. 261766-15 fax 261766-25	info@climax.lu www.climax.lu
<b>ABIPISCINES SA</b>	8508 REDANGE-SUR-ATTERT 2 RUE D'OSPERN	tél. 621296761 fax 23629469	seroaisr@swimg.be	<b>DALKIA SA</b>	2661 LUXEMBOURG 52 RUE DE LA VALLEE	tél. 422661-1 fax 423701	info@dalkia.lu www.dalkia.com
<b>AMBIENTE DA CRUZ SARL</b>	3253 BETTEMBOURG 13-17 ROUTE DE LUXEMBOURG	tél. 26522216 fax 26521006	info@ambiente.lu www.ambiente.lu	<b>DE FEINEN HEIZUNGSKNECHLER SARL</b>	9150 ESCHDORF 17 AN DER HUUSCHT	tél. 899295 fax 899645	
<b>AMBITECH SARL</b>	4441 SOLEUVRE 276 RUE METZERLACH	tél. 26590051 fax 26590052	ambi.tech@pt.lu	<b>DELTA-THERM SARL</b>	4561 OBERKORN 13 RUE DU FUNICULAIRE	tél. 542378 fax 26531279	
<b>ANWOLUX MONTAGE SARL</b>	8211 MAMER 83A ROUTE D'ARLON	tél. 312131 fax 311041	anwolux@pt.lu www.anwolux.lu	<b>DELVAUX JEANNOT SARL</b>	5955 ITZIG 11 RUE DE CONTERN	tél. 360590 fax 360593	delvaujx@pt.lu
<b>AQUATECHNIC SA</b>	3895 FOETZ RUE DE L'INDUSTRIE	tél. 551948 fax 570662	info@aquatechnic.lu	<b>DIEHL LUXEMBOURG SARL</b>	6947 NIEDERANVEN 3 ZONE INDUSTRIELLE BOMBICHT	tél. 26945859 fax 26945860	info@diehl.lu
<b>ART CONSTRUCTA SA</b>	1618 LUXEMBOURG 11 RUE DES GAULOIS	tél. 661505050 fax 405219		<b>DIESCHBOURG RAYMOND</b>	6417 ECHTERNACH 15 RUE HAALER BUURCHMAUER	tél. 729034 fax	
<b>ASKAL SARL</b>	6468 ECHTERNACH ZONE INDUSTRIELLE	tél. 729255-1 fax 729081	info@askal.lu	<b>DUHR ROGER SARL</b>	4831 RODANGE 162 ROUTE DE LONGWY	tél. 502674 fax 508011	
<b>AXIMA SERVICES SA</b>	4384 EHLERANGE ZARE OUEST	tél. 265533-1 fax 265533-222	mail@aximaservices.lu www.aximaservices.lu	<b>ELCO SA</b>	1021 LUXEMBOURG BP 2143 - 7 RUE CHRISTOPHE PLANTIN	tél. 40111-1 fax 40111499	elco@elco.lu
<b>B.H.T. DIENSTLEISTUNGS SARL</b>	6730 GREVENMACHER 25 GRAND-RUE	tél. 26745317 fax 26745217	bht@pt.lu www.brandschutz-bht.com	<b>EME ELECTRO MECHANICAL ENTREPRISE SA</b>	1930 LUXEMBOURG 52 AVENUE DE LA LIBERTE	tél. 26190910 fax 26190911	
<b>BACKES NICO SARL</b>	5544 REMICH 7 OP DER KOPP	tél. 358668 fax 357993		<b>ENERGYS SA</b>	5863 HESPERANGE 14 ALLEE DE LA JEUNESSE SACRIFIEE 1940-1945	tél. 26864445 fax 26864446	
<b>BARROS-PEREIRA SARL</b>	9071 ETTLEBRUCK 72 RUE DES ROMAINS	tél. 26811956 fax 26811957	barros.pereira@pt.lu	<b>ENGELDINGER &amp; ASSOCIES</b>	2212 LUXEMBOURG 5 PLACE DE NANCY	tél. 447012 fax 450006	
<b>BARTHEL SA</b>	9809 HOSINGEN 16 OP DER HEI	tél. 923434 fax 923435		<b>ENTRINGER CHAUFFAGE SARL</b>	5698 WELFRANGE 9 REIMECHERWEE	tél. 23661255 fax 23660515	
<b>BAUMERT SARL</b>	1243 LUXEMBOURG 5 RUE FELIX DE BLOCHAUSEN	tél. 369871 fax 360529		<b>ETABLISSEMENT MICHELS SARL</b>	4598 NIEDERKORN 16 RUE KELVERT	tél. 588253 fax 581040	
<b>BERKEL SARL</b>	8326 CAPELLEN 19 RUE HIREKNAPP	tél. 26375194 fax 26375194		<b>EURO HAUS + LUFTECHNIK SA</b>	6686 MERTERT 51 ROUTE DE WASSERBILLIG	tél. 740661-0 fax 740661-40	info@euro-hl.eu
<b>BOREIKO &amp; CIE SARL</b>	7540 ROLLINGEN 58A RUE DE LUXEMBOURG	tél. 327077 fax 327771		<b>EURO-THERMIC SA</b>	4410 SOLEUVRE 4 ZONE ARTISANALE	tél. 557715 fax 20402617	eurothermic@vo.lu
<b>BRAUN MARCO SARL</b>	6776 GREVENMACHER 2 ROUTE NATIONALE 1	tél. 26740404 fax 26740405		<b>EUROVENTILATION SARL</b>	1319 LUXEMBOURG 147 RUE CENTS	tél. 426650 fax 434469	
<b>BUFFADINI P. &amp; FILS SARL</b>	1274 HOWALD 65 RUE DES BRUYERES	tél. 403242-1 fax 403242-42	buffcom@pt.lu	<b>FALKENSTEIN JOHN</b>	5501 REMICH BP 66 - 56 RUE DE LA GARE	tél. 23698777 fax 23698986	
<b>BVT LUX SARL</b>	5531 REMICH 16 ROUTE DE L'EUROPE	tél. 2670841 fax 26708444	bvtlux@pt.lu	<b>FEDERSPIEL SARL</b>	8080 BERTRANGE 9 RUE PLETZER	tél. 450401-1 fax 450670	contact@federspiel.lu www.federspiel.lu
<b>C.R.S.-THERMIC SARL</b>	4972 DIPPACH 44 ROUTE DE LUXEMBOURG	tél. 378559 fax 26370550	crs@pt.lu	<b>FETTES HANS JOACHIM</b>	7480 TUNTANGE 26 RUE DE LUXEMBOURG	tél. 23639068 fax 23639623	
<b>CALORILUX SARL</b>	3201 BETTEMBOURG BP 60 - 63 ROUTE DE PEPPANGE	tél. 514119 fax 511394		<b>FLACH SA</b>	6947 NIEDERANVEN 10 ZONE INDUSTRIELLE BOMBICHT	tél. 2694991 fax 26949999	info@baindouche.lu www.baindouche.lu
<b>CHALEUR APPLIQUEE SARL</b>	4026 ESCH-SUR-ALZETTE 101 RUE DE BELVAUX	tél. 570602 fax 572606		<b>FRANZEN UND BRANDT GMBH</b>	6470 ECHTERNACH 24 RUE DE LA MONTAGNE	tél. 26720145 fax 26721945	franz@pt.lu
<b>CHAUD-FROID SARL</b>	2667 LUXEMBOURG 35-37 RUE VERTE	tél. 26480026 fax 26480025	chaudfr@pt.lu	<b>GABBANA SARL</b>	6101 JUNGLINSTER BP 25 - ZONE ARTISANALE ET COMMERCIALE	tél. 788241 fax 789306	reception@gabbana.lu
<b>CHAUFFAGE ARTISANALE SARL</b>	5773 WEILER-LA-TOUR SCHLAMMESTEE	tél. 498841 fax 493341		<b>GRETHEN JOS SARL</b>	5465 WALDBREDIMUS 12 RUE DES CHAMPS	tél. 23667059 fax 23676035	info@grethen-jos.lu www.grethen-jos.lu
<b>CHAUFFAGE HAAS SARL</b>	9901 TROISVIERGES BP 50 - 18 ZONE INDUSTRIELLE IN DEN ALLERN	tél. 9977141 fax 997272	info@haas.lu	<b>GRETHEN SARL</b>	1018 LUXEMBOURG BP 1821 - 98 RUE DE BONNEVOIE	tél. 483138 fax 488180	contact@grethen-sarl.lu www.grethen-sarl.lu
<b>CHAUFFAGE I.N.T. SARL</b>	3911 MONDERCANGE 1 RUE DE LA COLLINE	tél. 570517 fax 558817		<b>HAUS + TECHNIK SARL</b>	9765 MECHECH MAISON 3B	tél. 929192 fax 929543	info@mettendorff.lu www.mettendorff.lu
<b>CHAUFFAGE MIMMO &amp; ROCCO SARL</b>	8010 STRASSEN 160 ROUTE D'ARLON	tél. 26313891 fax 26313989	mimmorocco@internet.lu	<b>HAUSMAN &amp; CO SARL</b>	9201 DIEKIRCH BP 10 - 55 AVENUE DE LA GARE	tél. 8097731 fax 802353	
<b>CHAUFFAGE MODERNE SA</b>	2412 LUXEMBOURG 40 RANGWEE	tél. 570377 fax 573114		<b>HEINEN STEVE SARL</b>	8077 BERTRANGE 32A RUE DE LUXEMBOURG	tél. 26311488 fax 26311274	
<b>CHAUFFAGE THOUSSAINT SARL</b>	9764 MARNACH 19 MARBUERGERSTROOSS	tél. 26913713 fax 26913714		<b>HENRI GILSON SA</b>	3801 SCHIFFLANGE BP 88 - 25 RUE DU MOULIN	tél. 532086 fax 541506	hgilson@pt.lu www.hgilson.lu
<b>CHAUFFAGE-SANITAIRE INTEGRAL SARL</b>	4521 DIFFERDANGE 22 AN DER GEWAENNCHEN	tél. 26580817 fax		<b>HILGERS SARL</b>	6240 GRAULINSTER 12 ROUTE D'ECHTERNACH	tél. 267829-49 fax 267829-59	info@hilgers.net
<b>CHAUFFAGE-SANITAIRE RICK SARL</b>	6774 GREVENMACHER 3 RUE DE LA POSTE	tél. 621169894 fax 26729371		<b>HOFFMANN JUERGEN SARL</b>	6793 GREVENMACHER 5-7 ROUTE DE TREVES	tél. 2635521 fax 26355220	
<b>CHAUFFAGE-SANITAIRE SCHMIDT SARL</b>	4149 ESCH-SUR-ALZETTE 37 RUE ROMAIN FANDEL	tél. 26551030 fax 26551058		<b>HYDROCONCEPT SA</b>	1718 LUXEMBOURG 25 RUE HAUTE	tél. 26687697 fax 26687887	info@hydroconcept.lu
<b>CLEES BERNARD</b>	4460 BELVAUX 58 RUE DE LA GARE	tél. 591049 fax 26590749		<b>I.P.F. CA GAZ &amp; EAU SARL</b>	3378 LIVANGE ZONE INDUSTRIELLE	tél. 520367 fax 520302	ipf.livange@weblu.lu

# INSTALLATEUR CHAUFFAGE-SANITAIRE

<b>IDROS BAGNO-ARTE SARL</b>	5955 ITZIG 11 RUE DE CONTERN	tél. 437580 fax 435779	info@delvaux.lu	<b>PECKELS RENE &amp; FILS SARL</b>	7557 MERSCH 8 RUE MIES	tél. 320332 fax 329192	
<b>INSTAL-FIT SARL</b>	1273 LUXEMBOURG 7 RUE DE BITBOURG	tél. 42303230 fax 436852		<b>PIRONT ROLAND SPRL</b>	8824 PERLE 4 RUE DE LA POSTE	tél. 61211137 fax 61218655	
<b>INSTALTEC SARL</b>	1221 LUXEMBOURG 233-241 RUE DE BEGGEN	tél. 4363471 fax 26684641		<b>POLYTECHNICS SA</b>	4750 PETANGE 31 ROUTE DE LONGWY	tél. 23650314 fax 23650315	polytechnics@polytechnics.lu www.polytechnics.lu
<b>JV HEIZUNG UND SANITAER SA</b>	3322 BIVANGE 14 RUE DE LA FORGE	tél. 26362396 fax 26362397		<b>R+N REIS &amp; NEUMANN SARL</b>	6834 BIWER 6 BUERGAASS	tél. 735090 fax 26710790	info@reis-neumann.com www.reis-neumann.com
<b>KAEPPELI P. SARL</b>	9202 DIEKIRCH BP 142 - 7 RUE DU WALEBROCH	tél. 803933 fax 808352	kaeppli@pt.lu	<b>RECKINGER ALFRED SA</b>	4384 EHLERANGE ZARE OUEST	tél. 554242-1 fax 570262	info@reckinger-alfred.lu
<b>KAISER SARL</b>	8612 PRATZ 1A RUE DE BUSCHRODT	tél. 23620566 fax 23620567	kaiser@pt.lu www.kaiser.lu	<b>REDING-LANGEN SARL</b>	1880 LUXEMBOURG 16 RUE PIERRE KRIER	tél. 485553 fax 488329	info@reding-langen.lu www.reding-langen.lu
<b>KIEFFER ET ASSOCIES SA</b>	9501 WILTZ BP 79 - 41-43 ROUTE DE WINSELER	tél. 950569 fax 957868	info@chauffage-kieffer.lu www.chauffage-kieffer.lu	<b>RESAN SA</b>	2521 LUXEMBOURG 26 RUE DEMY SCHLECHTER	tél. 379067 fax 379077	
<b>KIEFFER FRANCOIS SARL</b>	5333 MOUTFORT 32 RUE D'OETRANGE	tél. 3595121 fax 357549	info@kieffer.biz www.kieffer.com	<b>RHEIMOLUX SARL</b>	6794 GREVENMACHER 18 ROUTE DU VIN	tél. 26745856 fax 26745847	
<b>KIEFFER OMNITEC SARL</b>	2013 LUXEMBOURG BP 317 - 7-9 RUE GUILLAUME J. KROLL	tél. 474848-1 fax 226998	info@apko.lu www.apko.lu	<b>ROCCO ROBERT</b>	6926 FLAXWEILER 4 RUE HEICHT	tél. 779135-1 fax 770546	
<b>KIGGEN CHAUFFAGE SANITAIRES SARL</b>	4485 SOLEUVRE 53 RUE DE SANEM	tél. 591744 fax 595412		<b>ROCHA SARL</b>	9145 ERPELDANGE 126 PORTE DES ARDENNES	tél. 2680281 fax 26802835	rocha@rocha.lu
<b>KOHLHAAS ET SCHANEN SARL</b>	9002 ETTLEBRUCK BP 189 - 7 ZONE ARTISANALE ET COMMERCIALE	tél. 812406 fax 817396	kohlscha@pt.lu	<b>ROLLINGER CHAUFFAGE SANITAIRE SA</b>	7333 STEINSEL 50 RUE DES PRES	tél. 339497200 fax 339497219	info@rollinger.com www.rollinger.com
<b>LAERA SARL</b>	2732 LUXEMBOURG 40 RUE WILSON	tél. 521045 fax 511004	laera@pt.lu	<b>SANICALOR SARL</b>	3321 BERCHEM 12 RUE DE LA MONTEE	tél. 366562 fax 360658	
<b>L'ART DU BAIN SARL</b>	6579 ROSPORT 3 RUE DES SOURCES	tél. 26743109 fax 26743106		<b>SANICHAUFER SARL</b>	3401 DUDELANGE BP 76 - 58 RUE PIERRE KRIER	tél. 5250601 fax 519942	sanichaufeur@sanichaufeur.lu www.sanichaufeur.lu
<b>LAUX &amp; MEURERS LUXEMBURG LML GMBH</b>	5450 STADTBREDIMUS 6 RUE PIERRE RISCH	tél. 26540995 fax 26540996		<b>SANICHAUFER SERVICE SARL</b>	3401 DUDELANGE BP 76 - 58 RUE PIERRE KRIER	tél. 5250601 fax 519942	service@sanichaufeur.lu www.sanichaufeur.lu
<b>LEONARD SOEURS SARL</b>	1738 LUXEMBOURG 12 RUE LUC HOUSSE	tél. 490101 fax 496588		<b>SANIDUBRULUX SARL</b>	4818 RODANGE 8 AVENUE DR GAASCH	tél. 23638390 fax 23638390	info@sanidubru.be
<b>LUCAS SARL</b>	8401 STEINFORT BP 12 - AL SCHMELZ	tél. 3970831 fax 397083-84	mail@lucas.lu www.lucas.lu	<b>SANIT LUX SA</b>	4959 BASCHARAGE 24 P ZAEMER	tél. 26176479 fax 26176794	info@sanit-lux.lu
<b>LUX JOSEPH</b>	8369 HIVANGE 5 RUE DE DAHLEM	tél. 380621 fax 388032		<b>SANITECHNIC SARL</b>	8005 BERTRANGE BP 24 - 189 RUE DE LUXEMBOURG	tél. 450143 fax 457344	
<b>LUX-CHAUF SARL</b>	9501 WILTZ BP 17 - 84 RUE GRANDE-DUCHESSA CHARLOTTE	tél. 950859 fax 26953553		<b>SANI-THERM SARL</b>	8354 GARNICH 6 RUE DES 3 CANTONS	tél. 380193 fax 380371	sanitgar@pt.lu
<b>LUXCLIMATHERM SARL</b>	3739 RUMELANGE 32 RUE DES MARTYRS	tél. 26560251 fax 26560252	luxclima@pt.lu	<b>SAUTER REGULATION SAS</b>	5751 FRISANGE 40A ROBERT SCHUMAN-STROOSS	tél. 26671880 fax 26671881	info@sauter.fr
<b>MARQUES CONFORT SA</b>	3895 FOETZ 12 RUE DU COMMERCE	tél. 26550343 fax 26550393		<b>SAVINI FRERES SARL</b>	3601 KAYL BP 40 - 204 RUE DE NOERTZANGE	tél. 564397 fax 56439799	savienzo@pt.lu
<b>MARTIN WEBER SARL</b>	6701 GREVENMACHER BP 49 - 6 RUE DE LUXEMBOURG	tél. 758242 fax 758735	info@martin-weber-haustechnik.eu www.martin-weber-haustechnik.eu	<b>SCHICKES R. SUCC. WAGNER SARL</b>	7245 BERELDANGE 10 RUE DU PONT	tél. 3329111 fax 338694	info@schickes.lu
<b>MASTRANGELO L. SARL</b>	5326 CONTERN 12 RUE EDMOND REUTER	tél. 350730 fax 350731	info@mastrangelo.lu www.mastrangelo.lu	<b>SCHLECHTER DANIEL SA</b>	9401 VIANDEN BP 55 - 12 RUE DE LA FRONTIERE	tél. 8492031 fax 849279	chauffds@pt.lu
<b>MATERIAL ECONOMY &amp; SERVICES SA</b>	8813 BIGONVILLE 14 RUE DU VILLAGE	tél. 26615855 fax 0032/42757823		<b>SCHMIT NICO SARL</b>	9835 HOSCHEID-DICKT 31 HAAPTSTROOSS	tél. 9904071 fax 990715	info@nicoschmit.lu www.nicoschmit.lu
<b>MAUDUIT SARL</b>	8218 MAMER 1-3 RUE DES CHAMPS	tél. 313905-1 fax 313904		<b>SCHREIBER CLAUDE SARL</b>	4732 PETANGE 54 RUE DE L'EGLISE	tél. 504050 fax 504052	c.schreiber@pt.lu
<b>MB HEIZTECHNIC &amp; SERVICE SARL</b>	5601 MONDORF-LES-BAINS BP 16 - 7 AVENUE DES BAINS	tél. 26671007 fax 26671008	info@mb-heiz.lu www.mb-heiz.lu	<b>SCHUMACHER SARL</b>	9662 KAUNDORF 19 AM ENNESCHTUEERF	tél. 839176 fax 839176	
<b>MERSCH &amp; SCHMITZ EQUIPEMENT TECHNIQUE DU BATIMENT SARL</b>	8279 HOLZEM 26 RUE DE CAPELLEN	tél. 3805011 fax 380637	be-technique@mersch-schmitz.lu www.mersch-schmitz.lu	<b>SELENATI J.L. SARL</b>	4108 ESCH-SUR-ALZETTE 169 RUE D'EHLERANGE	tél. 557337 fax 572677	selegigi@pt.lu
<b>METRO SA</b>	9278 DIEKIRCH 9 RUE SAUERWISS	tél. 8035921 fax 802490	metro@pt.lu www.metro-diekirch.lu	<b>SERRU SANI SARL</b>	8355 GARNICH 34 RUE DE HOLZEM	tél. 380708 fax 380346	
<b>MUNO CHARLES &amp; FILS SARL</b>	4702 PETANGE ZONE COMMERCIALE ET ARTISANALE	tél. 503330 fax 501319		<b>SERVICE CENTER SCHMIT NICO SARL</b>	9835 HOSCHEID-DICKT 31 HAAPTSTROOSS	tél. 990407-1 fax 990715	www.nicoschmit.lu
<b>N. LUXTECNIC, NOUVELLE LUXTECNIC SARL</b>	8399 WINDHOF (KOERICH) 16-18 ANCIENNE RTE D'ARLON	tél. 399292 fax 397001		<b>SIEGEL CHAUFFAGE SARL</b>	3901 MONDERCANGE BP 58 - 63 GRAND-RUE	tél. 552616 fax 572234	
<b>NAUTILUS BAD KULTUR SA</b>	5955 ITZIG 11 RUE DE CONTERN	tél. 3605901 fax 360593		<b>SK SARL HEIZUNGSTECHNIK BAEDER U.TH.SOLARTECHNIK</b>	5570 REMICH 19 ROUTE DE STADTBREDIMUS	tél. 26664389 fax 26660297	firmsk@pt.lu
<b>NEUBERG JULES SA DES ANCIENS MAGASINS</b>	2010 LUXEMBOURG BP 12 - 39 RUE JACQUES STAS	tél. 401401 fax 402120	info@neuberg.lu	<b>SLE, SOCIETE LUXEMBOURGEOISE D'ENTREPRISES SARL</b>	4973 DIPPACH 151 ROUTE DE LUXEMBOURG	tél. 370391 fax 454537	
<b>NORTH CALOR SARL</b>	9184 SCHRONDWEILER 9 RUE PRINCIPALE	tél. 859448 fax 26885195	jmitgen@pt.lu	<b>SOCLAIR EQUIPEMENTS SA</b>	1852 LUXEMBOURG 7 KALCHESBRUCK	tél. 4381811 fax 420584	contact@soclair.lu www.soclair.lu
<b>NOUVELLE GAZEATHERME SARL</b>	8005 BERTRANGE BP 85 - 106 RUE DE MAMER	tél. 3108241 fax 311706	gazeatherme@internet.lu www.gazeatherme.lu	<b>SOCLIMA, SOCIETE DE CLIMATISATION, SA</b>	3895 FOETZ 10 RUE DU COMMERCE	tél. 5521411 fax 552141300	soclima@pt.lu www.soclima.lu
<b>OEKOTEC SARL</b>	5365 MUNSBACH 13 PARC D'ACTIVITE SYRDALL	tél. 26352602 fax 26352604	info@oekotec.lu	<b>SOLUCHAUD SARL</b>	8440 STEINFORT 69 RUE DE LUXEMBOURG	tél. 26108649 fax	

39, rue Jacques Stas, Luxembourg-Gasperich  
Tel: 401 401  
50, rue de Montpellier, Esch-Lallange  
Tel: 57 52 52



**Öl-Brennwerttechnik von Vaillant bringt Ihnen viele Vorteile.** Sie bietet nicht nur höchsten Wärmekomfort, sondern überzeugt auch ökonomisch und ökologisch: Durch hohe Normnutzungsgrade bis zu 105 % spart sie viel Energie und Geld. Wir informieren Sie gerne über das Vaillant Öl-Brennwertsystem icoVIT exklusiv.

### **Heures d'ouverture**

**Lundi - vendredi: 7.30 - 17.30h (Luxembourg)**

Lundi - vendredi: 8.00 - 12.00h et 13.00-17.00h (Esch-Lallange)

**Samedi: 8.30 - 12:00h**

## INSTALLATEUR CHAUFFAGE-SANITAIRE

<b>SP CHAUFFAGE SANITAIRE SARL</b>	7480 TUNTANGE 1 RUE DE LUXEMBOURG	tél. 23639496 fax 23638337	sp-chauffage@alternet.lu	<b>VAN KASTEREN CHAUFFAGE SARL</b>	8041 BERTRANGE 209 RUE DES ROMAINS	tél. 4391921 fax 433835	
<b>TECHNOPOL SARL</b>	3961 EHLANGE 7A AM BRILL	tél. 26371737 fax 26370426	technopol@technopol.lu	<b>W.P.S.-LUXEMBOURG SARL</b>	2667 LUXEMBOURG 35-37 RUE VERTE	tél. 4087931 fax 485420	info@wps.lu www.wps.lu
<b>TEMA SARL</b>	5811 FENTANGE 59 RUE DE BETTEMBOURG	tél. 369331 fax 360940		<b>WAGNER GMBH HEIZUNG- KLIMA-SANITAER</b>	6235 BEIDWEILER 10 RUE NEUVE	tél. 780404 fax 78040430	
<b>THEIS, HEIZUNG/ SANITAER/ SOLAR SARL</b>	6187 GONDERANGE Z.A. GEHAANSRAICH	tél. 26782132 fax 26782133	heizung-theis@pt.lu www.heizung-theis.lu	<b>WAGNER-SCHAFFNER &amp; CIE SARL</b>	9147 ERPELDANGE (ETTELBRUCK) 16 RUE LADUNO	tél. 8124421 fax 817158	
<b>THERMO CONCEPT SA</b>	4540 OBERKORN 33 RUE DICKS LENTZ	tél. 26581595 fax 26581596		<b>WATGEN RAYMOND</b>	5741 FILSDORF 7 LETZEBURGERSTROOSS	tél. 23660052 fax 23660052	raymondwatgen@internet.lu
<b>THERMOGAZ SARL</b>	2155 LUXEMBOURG 129A MUEHLENWEG	tél. 495656 fax 402586		<b>WAUTHIER JEAN-MARC</b>	8528 COLPACH-HAUT 60 MAYRISCHSTROOSS	tél. 26620699 fax 26620927	
<b>THERMOLUX SARL</b>	1274 HOWALD 40 RUE DES BRUYERES	tél. 496212 fax 490416	info@thermolux.lu www.thermolux.lu	<b>WEBER EMILE</b>	6160 BOURGLINSTER 29 RUE DE JUNGLINSTER	tél. 789468 fax 787347	
<b>THILL CLAUDE SARL</b>	3509 DUDELANGE 31A RUE LENTZ	tél. 520923 fax 521390	ctw@pt.lu	<b>WEBER STEVE SARL</b>	9189 VICHTEN 24 RUE DU LAVOIR	tél. 26880033 fax 26880035	
<b>TONNAR JOSE</b>	8281 KEHLEN 24 RUE DU KIEM	tél. 3094621 fax 30946262		<b>WIESEN PIRONT GMBH</b>	9990 WEISWAMPACH 79 DUARREFSTROOSS	tél. 979038 fax 979704	
<b>UNICHAUFF SARL</b>	9901 TROISVIERGES BP 45 - 16 RUE DE DRINKLANGE	tél. 998156 fax 997494	mausenm@pt.lu				

**ANWOLUX**  
chauffage - sanitaire - climatisation

*Une volonté de perfection*  
*Depuis 25 ans*

www.anwolux.lu

mamer tél. 31 21 31

## INSTALLATEUR FRIGORISTE

<b>ARCTIC COOLING SYSTEMS SARL</b>	6776 GREVENMACHER 6-8 OP DER AHLKERRICH	tél. 26716161 fax 26716162		<b>RECKINGER ALFRED SA</b>	4384 EHLERANGE ZARE OUEST	tél. 554242-1 fax 570262	info@reckinger-alfred.lu
<b>AXIMA REFRIGERATION SA</b>	8399 WINDHOF (KOERICH) 16-18 ANCIENNE ROUTE D'ARLON	tél. 399517-1 fax 399529		<b>SANICHAUFER SARL</b>	3401 DUDELANGE BP 76 - 58 RUE PIERRE KRIER	tél. 5250601 fax 519942	sanichaufer@sanichaufer.lu www.sanichaufer.lu
<b>COOL CONCEPT SARL</b>	7327 STEINSEL 35 RUE J-F KENNEDY	tél. 26305185 fax 26305186		<b>SARCA SA</b>	1818 HOWALD 4 RUE DES JONCS	tél. 4940911 fax 494104	
<b>COOL-TEC SA</b>	5280 SANDWEILER Z.I. ROLACH (HALL 2)	tél. 2635511 fax 26352551	info@cool-tec.lu	<b>TECHNOPOL SARL</b>	3961 EHLANGE 7A AM BRILL	tél. 26371737 fax 26370426	technopol@technopol.lu
<b>DALKIA SA</b>	2661 LUXEMBOURG 52 RUE DE LA VALLEE	tél. 422661-1 fax 423701	info@dalkia.lu www.dalkia.com	<b>THERMOGAZ SARL</b>	2155 LUXEMBOURG 129A MUEHLENWEG	tél. 495656 fax 402586	
<b>DIEHL LUXEMBURG SARL</b>	6947 NIEDERANVEN 3 ZONE INDUSTRIELLE BOMBICHT	tél. 26945859 fax 26945860	info@diehl.lu	<b>TONNAR JOSE</b>	8281 KEHLEN 24 RUE DU KIEM	tél. 3094621 fax 30946262	
<b>EF SA</b>	6947 NIEDERANVEN ZONE INDUSTRIELLE BOMBICHT	tél. 341132470 fax 26652790		<b>UNICHAUFF SARL</b>	9901 TROISVIERGES BP 45 - 16 RUE DE DRINKLANGE	tél. 998156 fax 997494	mausenm@pt.lu
<b>ELCO SA</b>	1021 LUXEMBOURG BP 2143 - 7 RUE CHRISTOPHE PLANTIN	tél. 40111-1 fax 40111499	elco@elco.lu	<b>W.P.S.-LUXEMBOURG SARL</b>	2667 LUXEMBOURG 35-37 RUE VERTE	tél. 4087931 fax 485420	info@wps.lu www.wps.lu
<b>HYDROCONCEPT SA</b>	1718 LUXEMBOURG 25 RUE HAUTE	tél. 26687697 fax 26687887	info@hydroconcept.lu	<b>WEYLAND RAYM. SA</b>	3355 LEUDELANGE 90 RUE DE LA GARE	tél. 3782591 fax 379232	
<b>KIEFFER OMNITEC SARL</b>	2013 LUXEMBOURG BP 317 - 7-9 RUE GUILLAUME J. KROLL	tél. 474848-1 fax 226998	info@apko.lu www.apko.lu				

I sanitaire I plomberie I chauffage I climatisation I ventilation I rénovation I isolation I dépannage I dépannage chauffage I dépannage climatisation I dépannage sanitaire I dépannage ventilation I entretien I maintenance I économie d'énergie I énergies renouvelables I énergie solaire I géothermie I maison passive I récupération d'eaux pluviales I récupération de chaleur I récupération d'énergie I condensation I chauffage au gaz I chauffage au fioul I chauffage au mazout I chauffage électrique I chauffage au bois I chauffage mural I chauffage au sol I pellets I poêle à pellets I chaudière I convecteur I radiateur I salle de bains I balnéothérapie I robinetterie I adoucisseur I traitement d'eau I aspirateur central I plancher rafraîchissant I plancher chauffant I VMC (ventilation mécanique contrôlée) I pompes à chaleur I pompe réversible I climatiseur I espace bien-être I wellness I solaire I capteurs solaires I panneaux solaires I installation photovoltaïque I panneaux rayonnants I

SANICHAUFER 50 ans

Sanichaufer  
50 ans



Accessoires - Climatisation - Service

### Série SRP : La solution idéale pour chauffer votre maison.



Installation à l'extérieur



Installation en chaufferie

- Pompe à Chaleur air/eau pour production d'eau chaude jusqu'à 65 °C entre -20 ° & +35° C à l'extérieur.
- Ventilateur PLUG FAN à pression statique élevée et fonctionnement particulièrement silencieux.
- Haut niveau de fiabilité avec compresseur scroll à rendement élevé.



Distributeur Exclusif  
au Grand-Duché du Luxembourg  
de l'Ensemble de la Gamme



Show Room : Z.I. ZARE  
L - 4384 Ehlerange

Fax: 26 17 66 25 info@climax.lu

[www.climax.lu](http://www.climax.lu)

26 17 66 15



**COMPTOIR DES FERS ET METAUX S.A.**

2000, MARCHE DE L'EUROPE, 2000, 1050 BRUXELLES, BELGIUM  
TEL: 3385 111 FAX: 3385 2111 INFO@CFM.BE WWW.CFM.BE



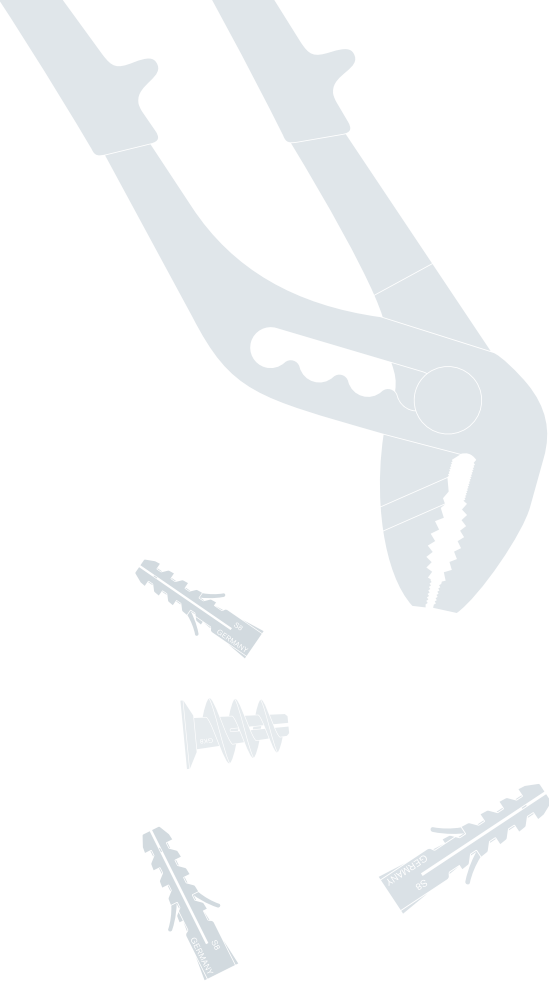

**RECKINGER**

Chauffage - Sanitaire - Ventilation  
 Climatisation - Travaux - Electricité  
 Menuiserie - Décoration - Maintenance

Adresse postale: 18 21 2000  
 6, 4000 Buisson-les-Alains

Téléphone: 03 52 26 41 41  
 Fax: 03 52 26 41 42

E-mail: info@rekinger.com  
 E-mail: contact@rekinger.com

Site Internet: www.rekinger.com

## ● Heizung

Wärmepumpen  
 Öl-/Gas-Brennwert  
 Pellets  
 Hackschnitzel, Scheitholz  
 Kaminofen  
 Wartung  
 Nutzung unterschiedlicher Wärmequellen

## ● Bad

Badsanierung  
 komplett aus  
 einer Hand

## ● Haus- und Umwelttechnik

Solaranlagen  
 Regenwassernutzung  
 Physik. Wasseraufbereitung  
 Physikalische Entkalkung

Notdienst/  
 Kundendienst

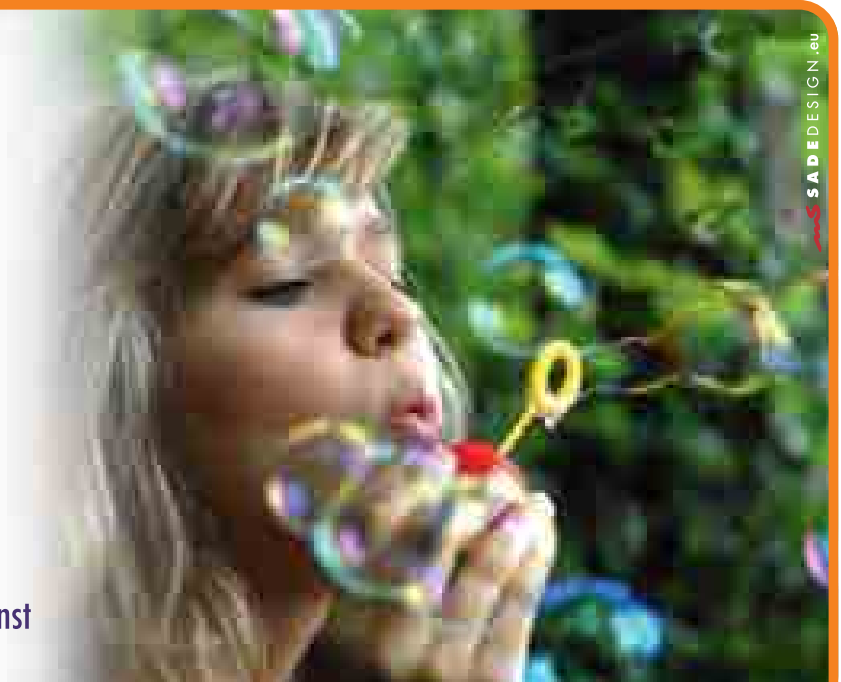

SADESIGN.eu

# R&N



REIS & NEUMANN [www.reis-neumann.com](http://www.reis-neumann.com)

R&N S.à r.l  
 6 Buergaass  
 L-6834 Biver  
 Tel. 00352 / 73 50 90  
 Fax 00352 / 26 71 07 90  
[info@reis-neumann.com](mailto:info@reis-neumann.com)

**ista**  
 Le système radio *ista*  
 Transmission de données intelligente

Calorimètres, compteurs de chaleur, compteurs d'eau.  
 Tous nos appareils de mesure sont conçus pour la technologie du futur: Le raccordement au système radio *ista* symphonic sensor net. Découvrez les avantages sur [www.ista.lu](http://www.ista.lu)

Nous parlons français!  
 We speak english!

Tel 758242

**MARTIN WEBER**  
 SARL  
**MW**

**Handwerk ist Qualität, die bleibt!**  
 Über 20 Jahre,  
 in Grevenmacher.  
 Über 20 Jahre,  
**Ausbildungsplätze.**  
 Über 20 Jahre,  
**Arbeitsplätze in der Region.**

**SOCLAIR**  
 EQUIPEMENTS S.A.

de la conception jusqu'au service après-vente,  
 faites nous confiance -

**CHAUFFAGE - CLIMATISATION**  
**SANITAIRE - ELECTRICITE**

7 Rue Kalchesbrück  
 L. 1852 Luxembourg  
 Fax 42 05 84  
 ☎ 43 81 81-1

130 Rte de Bascharage  
 L. 4513 Differdange  
 Fax 58 69 47  
 ☎ 58 80 23



**MERSCH  
SCHMITZ**

CLIMATISATION

CHAUFFAGE

VENTILATION

FROID INDUSTRIEL

SANITAIRE

PROTECTION INCENDIE

SPRINKLER

ELECTRICITE

MAINTENANCE

EXPLOITATION

RENOVATION





Unie dans une  
harmonie accomplie



Notre nouvelle ligne de produits vous offre des plaques de déclenchement pour WC et urinoir\*, lesquelles se complètent parfaitement – maintenant c'est votre goût qui décide.

[www.geberit.lu](http://www.geberit.lu)



\* plaques de déclenchement pour urinoir disponible à partir de janvier 2009

 **GEBERIT**



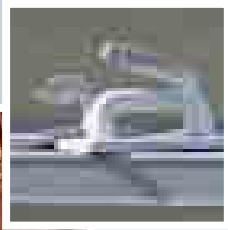
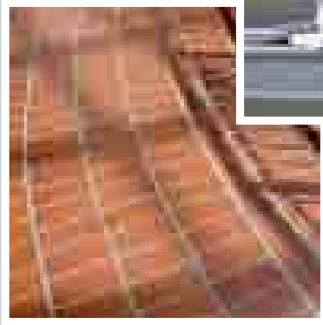

## Les métiers de plafonneur-façadier, de carreleur et de mosaïste

Plafonneur-façadier . . . . .	146
Carreleur. . . . .	148
Mosaïste . . . . .	148

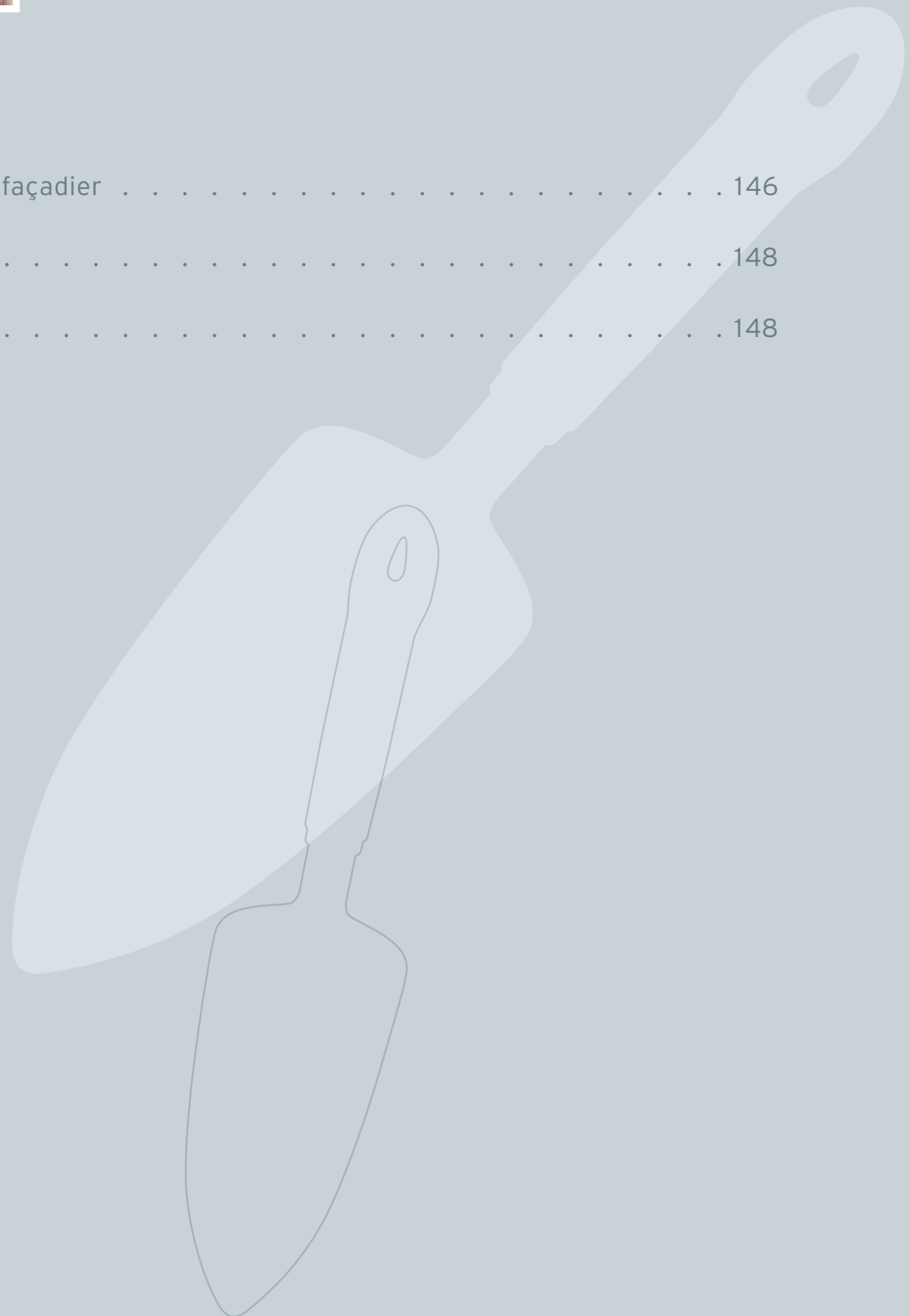

# PLAFONNEUR-FAÇADIER

<b>ART &amp; FACADES SARL</b>	3327 CRAUTHEM 8 ZONE INDUSTRIELLE AM BRUCH	tél. 290928 fax 26296008	info@laruccia.lu
<b>BATI PLATRES SARL</b>	4485 SOLEUVRE RUE DE SANEM	tél. 26176368 fax 26361435	info@bati-platres.lu www.bati-platres.lu
<b>BAU-PUTZ WERNER SARL</b>	6617 WASSERBILLIG 38 ROUTE D'ECHTERNACH	tél. 749339 fax 749483	
<b>BENEDIKT SCHWARTZ SARL</b>	5444 SCHENGEN 1 SECKERBAACH	tél. 26660465 fax 26664266	
<b>BRESSAGLIA BRUNO &amp; FILS SARL</b>	4901 BASCHARAGE BP 7 - 39A RUE NICOLAS MEYERS	tél. 506106 fax 505810	bruno_bressaglia_et_fils@yahoo.com
<b>BRESSAGLIA SERGE SARL</b>	4901 BASCHARAGE BP 74 - 2 ZONE ARTISANALE AM ZAEMER	tél. 507860 fax 504371	
<b>CLASSIC FACADES SARL</b>	3378 LIVANGE RUE DE BETTEMBOURG	tél. fax	
<b>CONTATO MARIO &amp; FILS SARL</b>	3514 DUDELANGE 266 ROUTE DE KAYL	tél. 511949 fax 511295	
<b>COREFA SARL</b>	5865 ALZINGEN 27 RUE DE ROESER	tél. 368518 fax 367437	
<b>CPL COMPAGNIE DE PLATRERIE ET DE FACADE</b>	8321 OLM 10 RUE D. EISENHOWER	tél. 308762 fax 308762	
<b>D.L.B. SARL</b>	4955 BASCHARAGE 22 RUE DES ROSES	tél. 23652222 fax 26500270	
<b>DAVID PLATRE SARL</b>	5630 MONDORF-LES-BAINS 22 AVENUE DR KLEIN	tél. 23661725 fax	
<b>DBL-DESIGN SARL</b>	5450 STADTBREDIMUS 2 HAMESFELD	tél. 23697522 fax 23697493	
<b>DE LORENZI R. ET FILS SARL</b>	4303 ESCH-SUR-ALZETTE 14 RUE DES REMPARTS	tél. 547566 fax 545593	info@delorenzi.lu www.delorenzi.lu
<b>DEL COL SA</b>	3961 EHLANGE 1 RUE DE MONDERCANGE	tél. 371040 fax 371035	delcol@pt.lu
<b>EUROPLATRE SARL</b>	4451 BELVAUX 334 ROUTE D'ESCH	tél. 543017 fax 543251	
<b>FACADES EURO-LUX SARL</b>	3932 MONDERCANGE 5 RUE DE LIMPACH	tél. 572967 fax 57296767	info@facades-eurolux.com www.facades-eurolux.com
<b>FACADES-FIRST &amp; CONSTRUCTIONS SARL</b>	3514 DUDELANGE 124 ROUTE DE KAYL	tél. 518476 fax 518476	
<b>FASSADEN PAUL SARL</b>	5445 REMERSCHEN 47 WAISTROOSS	tél. 26665671 fax 26665672	
<b>FORTUNATO JEAN SARL</b>	5880 HESPERANGE 157 CEINTURE UM SCHLASS	tél. 398112 fax 399554	jfplatre@pt.lu
<b>GELHAUSEN TOM SARL</b>	6730 GREVENMACHER 19 GRAND-RUE	tél. 750149 fax 759455	
<b>GIOMBETTI PLATRERIE SARL</b>	3340 HUNCHERANGE 56 RUE DE LA RESISTANCE	tél. 519535 fax 519535	
<b>HERZOG SARL</b>	5698 WELFRANGE 8 SAANGEWEE	tél. 23668586 fax 23676919	
<b>IBERMAT SARL</b>	5751 FRISANGE 35 RUE ROBERT SCHUMAN	tél. 236731 fax 23673333	ibermat@pt.lu
<b>ILCO SARL</b>	8057 BERTRANGE 17 RUE DU CHEMIN DE FER	tél. 319301 fax 311444	
<b>INTER-FACADE SA</b>	8824 PERLE 34 RUE DE LA POSTE	tél. 26615263 fax .	
<b>ISOFACADES SA</b>	3824 SCHIFFLANGE 29 CITE UM BENN	tél. 545563 fax 541560	
<b>KISCH SA</b>	7662 MEDERNACH 23 ROUTE D'ERMSDORF	tél. 8794941 fax 878057	info@kisch.lu
<b>KUHN SA</b>	1113 LUXEMBOURG RUE JOHN L. MAC ADAM	tél. 4396131 fax 439615	construction@kuhn.lu www.kuhn.lu
<b>LANG FRERES SARL</b>	6734 GREVENMACHER 9A GRUEWERECK	tél. 750357 fax 759027	
<b>LEGLUX SARL</b>	1818 HOWALD 12 RUE DES JONCS	tél. 4095901 fax 409589	
<b>LUX TRADIPLATRE SARL</b>	4702 PETANGE 23 RUE ROBERT KRIEPS	tél. 26654305 fax	
<b>LUX-IDEAL SARL</b>	6689 MERTERT Z.I. FAUSERMILLEN	tél. 749636 fax 749637	info@lux-ideal.lu www.lux-ideal.lu
<b>MICELI LILLO</b>	5501 REMICH BP 23 - 36 RUE DE LA GARE	tél. 621661026 fax	lilli.miceli@googlemail.com
<b>MIOTTO SARL</b>	9147 ERPELDANGE (ETTELBRUCK) 27A RUE LADUNO	tél. 812677 fax 816712	info@miotto.lu www.miotto.lu
<b>MIRO FASSADEN GMBH</b>	5441 REMERSCHEN 17 SIMENGSECK	tél. 699095 fax 699884	
<b>MISTERI FERNAND SARL</b>	3592 DUDELANGE 6 RUE VERTE	tél. 513135 fax 520535	mrif@pt.lu www.misteri.lu
<b>MOLA SARL</b>	9053 ETTTELBRUCK 115 AVENUE J-F KENNEDY	tél. 812339 fax 817842	
<b>MR FACADE SARL</b>	3378 LIVANGE RUE DE BETTEMBOURG	tél. 26521393 fax 26521364	
<b>NIC. SCHILLING &amp; FILS SARL</b>	9749 FISCHBACH 3 KIERFECHTSTROOSS	tél. 920626-1 fax 920104	entreprise@schilling.lu www.schilling.lu
<b>PIERRE EIPPERS SARL</b>	6401 ECHTERNACH BP 43 - 37 RUE DES REMPARTS	tél. 726991 fax 726993	info@eippers.lu www.eippers.lu
<b>PLACOSTYL SARL</b>	4751 PETANGE 165C ROUTE DE LONGWY	tél. 26503536 fax 26503923	
<b>PLAFA SARL</b>	1638 SENNINGERBERG 15 RUE DU GOLF	tél. 341818 fax 349954	
<b>PLATRELUX SARL</b>	3450 DUDELANGE 7-9 RUE DU COMMERCE	tél. 26513410 fax 26521704	
<b>PORTLUX-PLATRE SARL</b>	1243 LUXEMBOURG 1 RUE FELIX DE BLOCHAUSEN	tél. 26523548 fax 26523548	portlux_platre@hotmail.com
<b>PROJETEC AG</b>	9749 FISCHBACH 9 GIAELLEWEE	tél. 26957784 fax 26957794	
<b>RIVAL SERGE</b>	9154 GROSBOUS 3 RUE WALZENBERG	tél. 838008 fax 26880120	rival@weblines.lu
<b>ROYAL-PEINTURES DE FACADES-WEYRICH GEORGES SARL</b>	3378 LIVANGE ZONE INDUSTRIELLE	tél. 519766 fax 522880	
<b>SIMAN FASS SARL</b>	3530 DUDELANGE 38 ROUTE DE NOERTZANGE	tél. 691505866 fax 518759	simanf@pt.lu
<b>STEICHEN MARCO</b>	6583 ROSPORT 46 RUE GIESENBOURG	tél. 730369 fax 730176	stmarco@pt.lu
<b>TOMASINI FOLCO SARL</b>	4684 DIFFERDANGE 8 RUE BATTY WEBER	tél. 588368 fax 583149	
<b>TRACOL FAÇADES SA</b>	5280 SANDWEILER ZONE ARTISANALE ROLACH	tél. 3574941 fax 357498	fernand.caixinha@tracol-façades.lu
<b>TRIGATTI FRERES SARL</b>	1253 LUXEMBOURG 3 RUE NICOLAS BOVE	tél. 446351 fax 446349	trigatti@pt.lu www.trigatti.lu
<b>TRIOFALUX SARL</b>	5326 CONTERN 10 RUE GOELL	tél. 358135 fax 359696	
<b>V&amp;B PUTZ DESIGN GMBH</b>	5480 WORMELDANGE 75 RUE PRINCIPALE	tél. 759515 fax 759518	info@putzdesign.com www.putzdesign.com
<b>VITTORE GIOVANNI SARL</b>	3249 BETTEMBOURG 107 RUE J-F KENNEDY	tél. 26511110 fax 26510509	
<b>WAECHTER AUSBAU SARL</b>	6633 WASSERBILLIG 21 ROUTE DE LUXEMBOURG	tél. 26714022 fax 26714122	info@waechter-ausbau.de www.waechter-ausbau.com
<b>WORMERINGER PAUL SARL</b>	1251 LUXEMBOURG 41A AVENUE DU BOIS	tél. 228490 fax 464147	wormp@gms.lu www.wormeringer.lu



# androsso s.a.

## carrelages

## marbres

Z.A. Im Bruch, 6  
L-3327 CRAUTHEM  
Tél.: 36 74 16-1  
Fax: 36 72 93  
Website: [www.androsso.lu](http://www.androsso.lu)  
E-mail: [cmand@androsso.lu](mailto:cmand@androsso.lu)

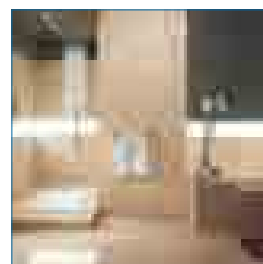
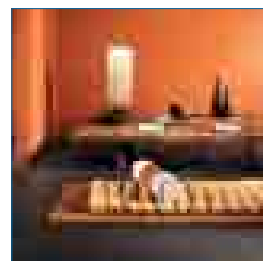
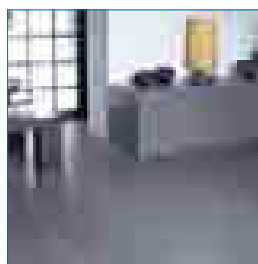

R. De Lorenzi et Fils S.A.  
fondé en 1917

### Façades - Rénovations - Transformations

Isolation thermique - Enduits sans plomb  
Hydrogrammage haute pression  
Éjection contre les remontées marémotrices  
Nettoyage de façades et pierres  
Traitement hydrofuge

14, rue des Moutons - L-4305 ESCH-SUR-ALZETTE  
Tél. 34 73 66 - Fax 34 55 93  
[info@delorenzi.lu](mailto:info@delorenzi.lu) - <http://www.delorenzi.lu>

# CARRELAGES ALTWIES s.a.

| depuis 1868

1, Rue Dicks B.P 28 | L-5501 Remich  
tél. (+352) 26 66 16-1

[www.altwies-sa.lu](http://www.altwies-sa.lu) | [info@altwies-sa.lu](mailto:info@altwies-sa.lu)

## CARRELEUR

<b>ALTWIES SA</b>	5501 REMICH BP 28 - 1 RUE DICKS	tél. 2666161 fax 23669020	info@altwies-sa.lu	<b>FLIESEN SIMMER SARL</b>	6468 ECHTERNACH ZONE INDUSTRIELLE	tél. 26720670 fax 26720820	simmer@fliesensimmer.lu
<b>ANDREOSSO CARRELAGES SARL</b>	3327 CRAUTHEM 6 ZA IM BRUCH	tél. 3674161 fax 367293	cmand@andreosso.lu www.andreosso.lu	<b>GCB SA, GRANIT CARRELAGES BAAR</b>	9952 DRINKLANGE MAISON 17F	tél. 26957409 fax 26957289	gcbasa@pt.lu
<b>ANWOLUX-ESPACE CARRELAGES SA</b>	8211 MAMER 83A ROUTE D'ARLON	tél. 314940 fax 314941	anwolux@pt.lu	<b>GRL CARRELAGES SA</b>	4761 PETANGE 55 ROUTE DE LUXEMBOURG	tél. 621307201 fax 26503614	
<b>APPLITEC BAUTECHNIK SARL</b>	9991 WEISWAMPACH 4 AM HOCK	tél. 269093-1 fax 26302365		<b>KESER CARRELAGES SARL</b>	8528 COLPACH-HAUT 16 ALINE AN EMILE MAYRISCHSTROOSS	tél. 23629152 fax 23629152	
<b>BINTZ CARRELAGES SARL</b>	8370 HOBSCHEID 96 RUE DE KREUZERBUCH	tél. 3987881 fax 398788-27	jbintz@pt.lu	<b>LANG WILLY &amp; FILS SARL</b>	5280 SANDWEILER ZONE INDUSTRIELLE	tél. 359322-1 fax 359649	
<b>BONACCI SA</b>	3201 BETTEMBOURG BP 44 - Z.I. SCHELECK II	tél. 518776 fax 518789		<b>LG SARL</b>	5884 HOWALD 304A ROUTE DE THIONVILLE	tél. 661181974 fax	
<b>BONDEDI JEAN</b>	3514 DUDELANGE 177 ROUTE DE KAYL	tél. 514161 fax 522351		<b>LOGIS DECOR SA</b>	3898 FOETZ 21 RUE DU BRILL	tél. 5556881 fax 570327	
<b>CARGILUX SA</b>	9690 WATRANGE 17 RUE ABBE WELTER	tél. 950821 fax 26615554		<b>LUCAS SARL</b>	8401 STEINFORT BP 12 - AL SCHMELZ	tél. 3970831 fax 397083-84	mail@lucas.lu www.lucas.lu
<b>CAROTEC SARL</b>	1221 LUXEMBOURG 233 RUE DE BEGGEN	tél. 26430761 fax 26430762		<b>MAROLDT SARL</b>	1020 LUXEMBOURG BP 2051 - 5 RUE KALCHESBRUCK	tél. 436761 fax 436902	
<b>CARRELAGE MODERNE SARL</b>	5256 SANDWEILER 29 RUE NICOLAS WELTER	tél. 357185 fax		<b>MATCON, MATERIAUX DE CONSTRUCTION</b>	8030 STRASSEN 96 RUE DU KIEM	tél. 4548481 fax 453990	
<b>CARRELAGES JEAN FEITLER SARL</b>	3850 SCHIFFLANGE 2 AVENUE DE LA LIBERATION	tél. 545729 fax 542972		<b>MOSAIC LINE SA</b>	3510 DUDELANGE 17 RUE DE LA LIBERATION	tél. 525156 fax 514728	
<b>CARRELAGES LEHNERT SARL</b>	5445 SCHENGEN 1C ROUTE DU VIN	tél. 26665421 fax 26665821	mail@carrelages-et-plus.eu www.carrelages-et-plus.eu	<b>NAUTILUS BAD KULTUR SA</b>	5955 ITZIG 11 RUE DE CONTERN	tél. 3605901 fax 360593	
<b>CARRELAGES VALENTE SARL</b>	8212 MAMER 7 RUE DU BAERENDALL	tél. 26310253 fax 26310254		<b>PREFALUX SA</b>	6101 JUNGLINSTER BP 15 - 6 RUE DE LA GARE	tél. 789511-1 fax 789247	info@prefalux.lu
<b>CARRELAGES WEDEKIND SA</b>	6776 GREVENMACHER 23 POTASCHBERG	tél. 7108771 fax 710876		<b>PREMM CARRELAGES SARL</b>	6791 GREVENMACHER 22 ROUTE DE THIONVILLE	tél. 759902 fax 759901	
<b>CARRELAGES WILLY PUTZ SA</b>	9122 SCHIEREN RUE DE LA GARE	tél. 8194841 fax 818707		<b>PROJETEC AG</b>	9749 FISCHBACH 9 GIAELLEWEE	tél. 26957784 fax 26957794	
<b>DE CECCO DINO</b>	9202 DIEKIRCH BP 108 - Z.I. WALEBROCH	tél. 804386 fax 804387		<b>RINNEN JP &amp; FILS CLERVAUX SARL</b>	9701 CLERVAUX BP 78 - 2 ROUTE DE BASTOGNE	tél. 9297011 fax 929019	
<b>DE CILLIA LES CARRELAGES SARL ET CIE. SECS</b>	7333 STEINSEL 68 RUE DES PRES	tél. 33232720 fax 332660		<b>SCHOLTES CARRELAGES SARL</b>	6688 MERTERT 1 PORT DE MERTERT	tél. 7196911 fax 71969122	
<b>DECKER MARC F.BAUCENTER DECKER-RIES</b>	4002 ESCH-SUR-ALZETTE BP 104 - RUE DE BELVAL	tél. 555252 fax 574214		<b>SCURI LOUIS &amp; CIE SARL</b>	3225 BETTEMBOURG ROUTE DE DUDELANGE	tél. 511726 fax 519020	
<b>DECO-CARRELAGES SARL</b>	4170 ESCH-SUR-ALZETTE 26-28 BOULEVARD J-F KENNEDY	tél. 26532392 fax 26532392		<b>TOMASINI FOLCO SARL</b>	4684 DIFFERDANGE 8 RUE BATTY WEBER	tél. 588368 fax 583149	
<b>DENIS CARRELAGES SARL</b>	5480 WORMELDANGE 75 RUE PRINCIPALE	tél. 23699272 fax 23699539		<b>TRIERWEILER SA</b>	7526 MERSCH 7 ALLEE JOHN W. LEONARD	tél. 326095 fax 327429	info@trierweiler.lu www.trierweiler.lu
<b>DESIGN CARRELAGES SA</b>	3353 LEUDELANGE 18-20 RUE D'ESCH	tél. 26541817 fax 26541150	info@designcarrelages.lu	<b>TUMIOTTO FRERES SARL</b>	3328 CRAUTHEM 4 RUE DE WEILER	tél. 360631 fax 360678	
<b>DH DESIGN CARRELAGE SARL</b>	9203 DIEKIRCH BP 214 - 57 AVENUE DE LA GARE	tél. 26945079 fax 26945089		<b>V.R.C CARRELAGES SARL</b>	3937 MONDERCANGE 37 RUE DE NEUDORF	tél. 621225461 fax	vrc.carrelages@crosscomm.lu
<b>E.S.D. ENTREPRISE S.D. SARL</b>	4205 ESCH-SUR-ALZETTE 7 RUE LANKELZ	tél. 26550093 fax 26512568		<b>WAGNER ARNOLD SARL</b>	6562 ECHTERNACH 117 ROUTE DE LUXEMBOURG	tél. 720075 fax 729985	info@wagner-fliesen.com www.wagner-fliesen.com
<b>EKELMANN CARRELAGES SARL</b>	6850 MANTERNACH 3 KOULERWEE	tél. 710524 fax 710524		<b>WINTER ERNST</b>	5372 SCHUTTRANGE 2 RUE DU VERGER	tél. 26701960 fax 26701961	
<b>EUROLUX CARRELAGES SARL</b>	3337 HELLANGE 18A MUNNEREFERSTROOSS	tél. 526430 fax 526431					

## MOSAÏSTE

**AVIANO DARIO** 8365 HAGEN tél. 26108485  
37 RUE PRINCIPALE fax



Visitez les plus grandes **salles d'exposition** du pays sur **20000 m<sup>2</sup>**

**Qualité, service  
& expérience  
depuis 1899**



**Z.I. - Route de Belval • B.P. 104 • L-4002 ESCH-SUR-ALZETTE**

☎ 55 52 52 • Fax matériaux: 57 02 97 • Fax carrelages: 57 42 14 • e-mail: info@decker-ries.lu • www.decker-ries.lu

**ENTREPRISE**  
carrelages - façades

**folco tomasini**  
s.à r.l.

**L-4684 Differdange**  
**8, rue Batty Weber**  
**Tél. 58 83 68 - Fax 58 31 49**



TOUS TRAVAUX DE CARRELAGES

FAÇADES THERMIQUES

RÉNOVATIONS

RESTAURATIONS

NETTOYAGE HAUTE PRESSION

DEVIS GRATUIT

**Votre salle de bains de A à Z :** réalisation de plans sur mesure, carrelages, sanitaires, accessoires et meubles de bains, cabine de douche sauna-massage, baignoire hydromassage

**Pour vos alentours :** Pierres naturelles, granit, porphyre, galets décoratifs, fontaines et statues en pierres naturelles, spa-pools pour l'extérieur, produits d'entretien et de rénovation

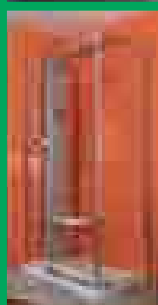
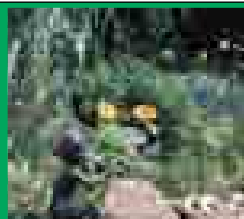

**Maroldt**

**Matériaux de construction - Carrelages - Sanitaires**

5, RUE KALCHESBRUCK L-1852 LUXEMBOURG TEL: 43 67 61 FAX: 43 69 02  
OUVERT: LU-VE 7H30 - 12H00 ET 13H00 - 17H30 SA: 8H00 - 12H00

Internet: [www.maroldt.lu](http://www.maroldt.lu) e-mail: [maroldt.sarl@pt.lu](mailto:maroldt.sarl@pt.lu)



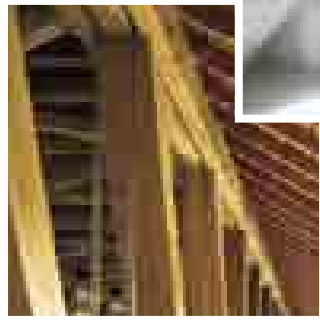
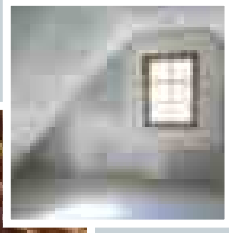

## L'activité du parachèvement à sec

L'activité du parachèvement à sec . . . . . 152

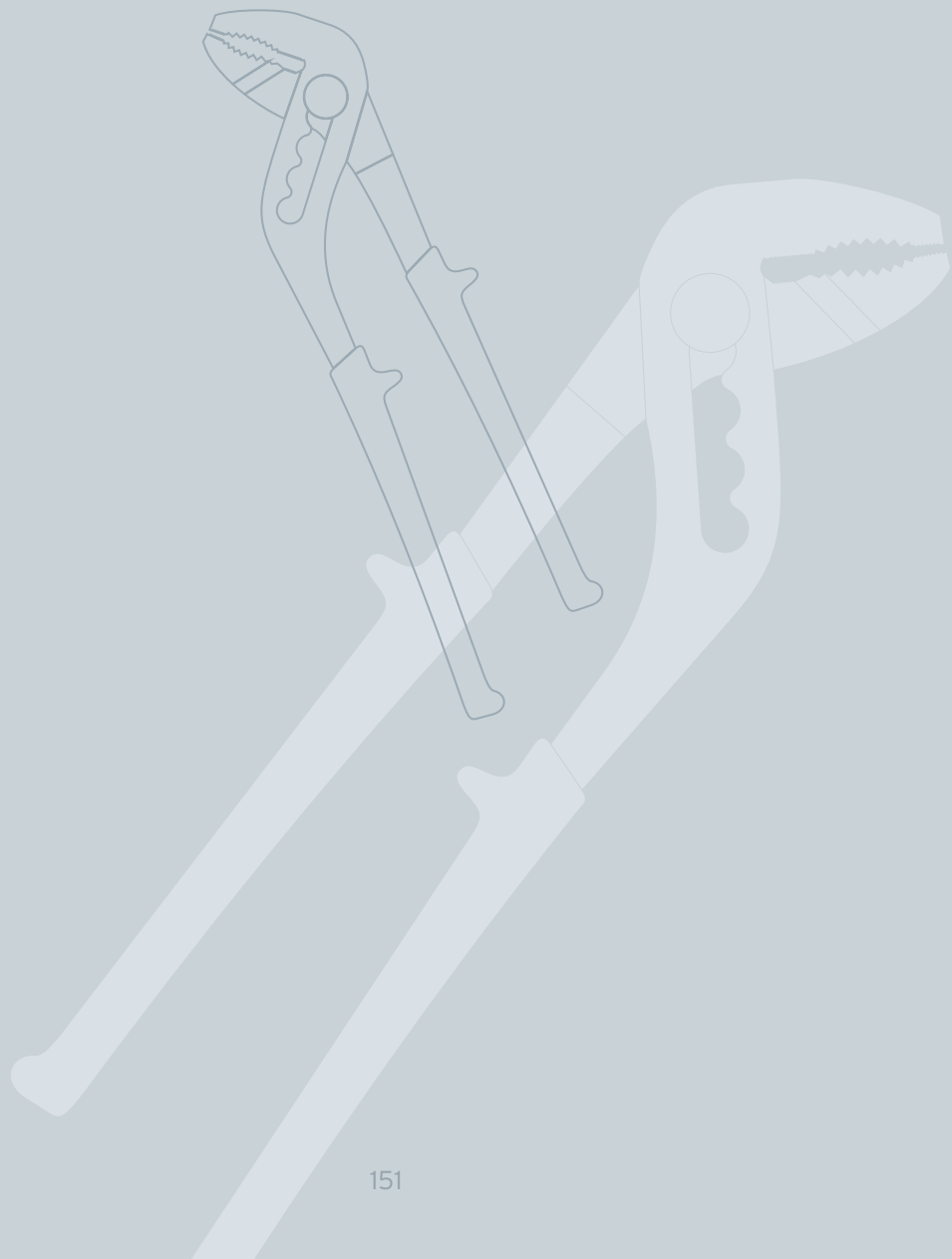

## L'ACTIVITÉ DU PARACHÈVEMENT À SEC

<b>A. DI CATO SARL</b>	9126 SCHIEREN 4 RUE DU MOULIN	tél. 812040-1 fax 819340	info@dicato.lu www.dicato.lu	<b>PEINTURES-DECORS OESTREICHER SARL</b>	9501 WILTZ BP 52 - ZONE INDUSTRIELLE SALZBAACH	tél. 950393 fax 957413	contact@oestreicher.lu www.oestreicher.lu
<b>ALFELUX SARL</b>	5751 FRISANGE 32A RUE ROBERT SCHUMAN	tél. 26672000 fax 26672055		<b>PIERRE EIPPERS SARL</b>	6401 ECHTERNACH BP 43 - 37 RUE DES REMPARTS	tél. 726991 fax 726993	info@eippers.lu www.eippers.lu
<b>ALTWIES SA</b>	5501 REMICH BP 28 - 1 RUE DICKS	tél. 2666161 fax 23669020	info@altwies-sa.lu	<b>PREFALUX SA</b>	6101 JUNGLINSTER BP 15 - 6 RUE DE LA GARE	tél. 789511-1 fax 789247	info@prefalux.lu
<b>AMENAGEMENT INTERIEUR SA</b>	2668 LUXEMBOURG 8 RUE JULIEN VESQUE	tél. 268476 fax 268476268	info@amenagement-interieur.lu www.amenagement-interieur.lu	<b>PRODEFA SA</b>	5326 CONTERN 10 RUE GOELL	tél. fax 359696	
<b>BAMOLUX SARL</b>	3895 FOETZ 5 RUE DE L'AVENIR	tél. 484214-1 fax 48421448		<b>REAL CONSTRUCTIONS SARL</b>	8506 REDANGE-SUR-ATTERT Z.A. SOLUPLA	tél. 26610262 fax 26610452	
<b>BATIPROTECT SARL</b>	4806 RODANGE 23 RUE AMALBERGUE	tél. 23651841 fax 23651840	info@batiprotect.lu www.batiprotect.lu	<b>S+B INBAU SARL</b>	6430 ECHTERNACH 13 ROUTE DE DIEKIRCH	tél. 307974 fax 307973	
<b>BINSFELD &amp; BINTENER SENC</b>	8287 KEHLEN ZONE INDUSTRIELLE	tél. 307253 fax 307252		<b>SCHRAINEREI CONRARDY SUCC. JACQUES &amp; THORN SARL</b>	3932 MONDERCANGE 5A RUE DE LIMPACH	tél. 26552852 fax 26552853	
<b>BURG &amp; KIRCH GMBH</b>	6858 MUNSCHHECKER 6 NEIE WEE	tél. 758129 fax 759906	info@burg-kirch.lu	<b>SCHWALEN MENUISERIE SARL</b>	9003 ETTTELBRUCK BP 239 - 3 ZONE INDUSTRIELLE	tél. 819070-1 fax 818913	
<b>CAP FLOOR LUX SA</b>	8399 WINDHOF (KOERICH) 2 RUE D'ARLON	tél. 26108966 fax 26108967		<b>SOISSON DANIEL</b>	6689 MERTERT 1-3 MILLEWEE Z.I. FAUSERMILLEN	tél. 2670321 fax 26703231	mensoiss@pt.lu www.menuiserie-soisson.lu
<b>CONSTRUCTION NICO MARECHAL SARL</b>	8184 KOPSTAL 1A RUE DE LUXEMBOURG	tél. 308284 fax 307165	nm@marechal.lu www.marechal.lu	<b>TOMASINI FOLCO SARL</b>	4684 DIFFERDANGE 8 RUE BATTY WEBER	tél. 588368 fax 583149	
<b>CREATION SARL</b>	3739 RUMELANGE 20 RUE DES MARTYRS	tél. 560232 fax 560332		<b>TRIGATTI FRERES SARL</b>	1253 LUXEMBOURG 3 RUE NICOLAS BOVE	tél. 446351 fax 446349	trigatti@pt.lu www.trigatti.lu
<b>DE LORENZI R. ET FILS SARL</b>	4303 ESCH-SUR-ALZETTE 14 RUE DES REMPARTS	tél. 547566 fax 545593	info@delorenzi.lu www.delorenzi.lu	<b>TW INTERIEUR SA</b>	1024 LUXEMBOURG BP 2430 - 8 RUE JULIEN VESQUE	tél. 26483926 fax 26483927	
<b>FABER &amp; FILS SARL</b>	6680 MERTERT 35 RUE HAUTE	tél. 748890 fax 740030		<b>VITTORE GIOVANNI SARL</b>	3249 BETTEMBOURG 107 RUE J-F KENNEDY	tél. 26511110 fax 26510509	
<b>FINILUX SARL</b>	1913 LUXEMBOURG 18 RUE LEANDRE LACROIX	tél. 471934 fax		<b>WEBER GERARD</b>	8821 KOETSCHETTE 7 Z.I. RIESENHAFF	tél. 2364221 fax 23649538	info@menuiserie-weber.lu www.menuiserie-weber.lu
<b>FINITECH SARL</b>	4750 PETANGE 54 ROUTE DE LONGWY	tél. 23652325 fax 23652324	finitech@pt.lu www.finitech.lu				
<b>FLINTO MICHEL</b>	3701 RUMELANGE BP 43 - 2 LAANGE GRONN	tél. 560707 fax 560707					
<b>FORTUNATO JEAN SARL</b>	5880 HESPERANGE 157 CEINTURE UM SCHLASS	tél. 398112 fax 399554	jfplatre@pt.lu				
<b>GENTILI GUY</b>	6416 ECHTERNACH 8 RUE JEAN-PIERRE BRIMMEYR	tél. 621790964 fax	gentili@pt.lu				
<b>H &amp; G LUX SARL</b>	6905 NIEDERANVEN BP 37 - 141 ROUTE DE TREVES	tél. 26701740 fax 26701741	info@hglux.lu www.hglux.lu				
<b>IBERMAT SARL</b>	5751 FRISANGE 35 RUE ROBERT SCHUMAN	tél. 236731 fax 23673333	ibermat@pt.lu				
<b>ISOMONTAGE SA</b>	2668 LUXEMBOURG 8 RUE JULIEN VESQUE	tél. 4898411 fax 482876	info@isomontage.lu www.isomontage.lu				
<b>JACOB WEIS SARL</b>	7653 HEFFINGEN 60 UM BEIL	tél. 837094 fax 837472					
<b>KARIER &amp; CIE SECS</b>	8366 HAGEN 27 RUE DE STEINFORT	tél. 3950901 fax 399489					
<b>KNAFF CARLO</b>	8501 REDANGE-SUR-ATTERT BP 1 - 45 GRAND-RUE	tél. 2362381 fax 23620371					
<b>KUTTEN ALAIN SARL</b>	3402 DUDELANGE BP 180 - 58 RUE DE L'ETANG	tél. 5101291 fax 510129200					
<b>LEGLUX SARL</b>	1818 HOWALD 12 RUE DES JONCS	tél. 4095901 fax 409589					
<b>MANNES MICHEL</b>	8005 BERTRANGE BP 79 - 8 RUE DE LA GARE	tél. 318030 fax 26119222	mannes_michel@hotmail.com				
<b>MENUISERIE CARAMUTA SARL</b>	6947 NIEDERANVEN 20 ZONE INDUSTRIELLE BOMBICHT	tél. 26677463 fax 26340480	info@caramuta.lu				
<b>MENUISERIE DOHM SARL</b>	9801 HOSINGEN BP 14 - 22 KRAEIZGAASS	tél. 921364 fax 920427					
<b>MENUISERIE MORHENG GUY SARL</b>	4384 EHLERANGE ZARE OUEST	tél. 265555-1 fax 265502-55	info@mgm.lu www.mgm.lu				
<b>MENUISERIE RECKINGER SARL</b>	9638 POMMERLOCH 24 BASTNICHSTROOSS	tél. 26950110 fax 26950112					
<b>MENUISERIE SAUBER JULES SARL</b>	6235 BEIDWEILER 25 RUE NEUVE	tél. 789842-1 fax 789842-50	jsauber@pt.lu				
<b>MICELI LILLO</b>	5501 REMICH BP 23 - 36 RUE DE LA GARE	tél. 621661026 fax	lilli.miceli@googlemail.com				
<b>MISTERI FERNAND SARL</b>	3592 DUDELANGE 6 RUE VERTE	tél. 513135 fax 520535	mrif@pt.lu www.misteri.lu				

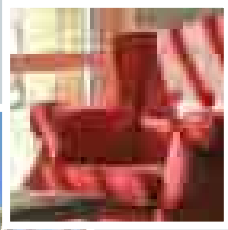

## Les métiers du bois et de la décoration intérieure

Menuisier-ébéniste . . . . .	154
Parqueteur . . . . .	155
Poseur-monteur d'éléments préfabriqués . . . . .	156
Restaurateurs de meubles meublants . . . . .	156
Poseur-monteur de fenêtres, de portes et de meubles préfabriqués. . . . .	156
Fabricant poseur de volets, de jalousies, de marquises et de stores . . . . .	158
Tapissier décorateur . . . . .	158
Confectionneur de rideaux . . . . .	158
Étalagiste décorateur. . . . .	158



# MENUISIER-ÉBÉNISTE

<b>AMENAGEMENT INTERIEUR SA</b>	2668 LUXEMBOURG 8 RUE JULIEN VESQUE	tél. 268476 fax 268476268	info@amenagement-interieur.lu www.amenagement-interieur.lu	<b>FLINTO JOSEPH</b>	4384 EHLERANGE ZARE OUEST	tél. 552607 fax 570796	
<b>AT.JUNGBLUT SUCC.MORALES</b>	5521 REMICH 1 RUE DICKS	tél. 23669132 fax 23697860		<b>FLINTO MICHEL</b>	3701 RUMELANGE BP 43 - 2 LAANGE GRONN	tél. 560707 fax 560707	
<b>ATELIER LIGNA SARL</b>	5326 CONTERN 8 RUE GOELL	tél. 355533 fax 355566	atliga@pt.lu	<b>FRIEDERICH FERNAND</b>	5501 REMICH BP 54 - 34 ROUTE DE L'EUROPE	tél. 23669078 fax 23699415	
<b>BAMOLUX SARL</b>	3895 FOETZ 5 RUE DE L'AVENIR	tél. 484214-1 fax 48421448		<b>GAUL ET CLEES SARL</b>	9780 WINCRANGE MAISON 36	tél. 994738 fax 949050	
<b>BECKER &amp; FILS SARL</b>	6401 ECHTERNACH BP 51 - 15 RUE MAXIMILIEN	tél. 729737 fax 729736		<b>GEDEON FRANK</b>	1898 KOCKELSCHEUER 1 RUE DE ROESER	tél. 691292972 fax	
<b>BECKER ARNOLD SARL</b>	6468 ECHTERNACH ZONE INDUSTRIELLE	tél. 2672731 fax 726717		<b>GLOBAL TRADE SARL</b>	9991 WEISWAMPACH 30 GRUUS-STROOSS	tél. 621252816 fax	
<b>BEEKHOVEN WILLEM</b>	9747 ENSCHERANGE 1A GEESWENKEL	tél. 920063 fax 920063		<b>GMC DECORS SARL</b>	4061 ESCH-SUR-ALZETTE 2BIS RUE CLAIR-CHENE	tél. 621160399 fax	gmc-muller58@pt.lu
<b>BELUX BOIS SA</b>	8820 HOLTZ 9 RUE DES BOIS	tél. 23649718 fax 26615650		<b>GOEBEL GERARD</b>	6402 ECHTERNACH BP 114 - 1 RUE DES BENEDICTINS	tél. 72 92 12 fax 72 85 95	
<b>BINCK JOS</b>	8279 HOLZEM 5 RUE DE CAPELLEN	tél. 380122 fax 380649	binck@pt.lu	<b>GOERGEN RENE</b>	8506 REDANGE-SUR-ATTERT 18 RUE DE NIEDERPALLEN	tél. 23621067 fax 23629210	
<b>BINSFELD &amp; BINTENER SENC</b>	8287 KEHLEN ZONE INDUSTRIELLE	tél. 307253 fax 307252		<b>HBM HARTFELDER-BAECHLER-MONTAGE SARL</b>	2212 LUXEMBOURG 6 PLACE DE NANCY	tél. 621245909 fax	hb-montage@t-online.de www.hb-montage.eu
<b>BODSON VICTOR</b>	9183 SCHLINDERMANDERSCHIED 5 SCHOULSTROOSS	tél. 990778 fax		<b>HEIRENS JOEL SARL</b>	7738 COLMAR-BERG 19 RUE DE CRUCHTEN	tél. 858518 fax 858519	
<b>BOES FELIX SARL</b>	1453 LUXEMBOURG 25 ROUTE D'ECHTERNACH	tél. 431886 fax 434089		<b>HENGEN LUCIEN</b>	4940 HAUTCHARAGE 92 AVENUE DE LUXEMBOURG	tél. 507257 fax 508437	
<b>BOILLAUD JEAN-CLAUDE</b>	3334 HELLANGE 6A RUE DE CRAUTHEM	tél. 512608 fax 512608		<b>HEUSBOURG FRERES SECS</b>	9641 BRACHTENBACH MAISON 46	tél. 994531 fax 994827	heusbourgfreres@pt.lu www.heusbourg.lu
<b>BRAAS RAYMOND</b>	8436 STEINFORT 62 RUE DE KLEINBETTINGEN	tél. 691502811 fax 399498		<b>HILGER SARL</b>	6850 MANTERNACH 12 IECHTERNACHERSTROOSS	tél. 7106011 fax 719063	j.hilger@mhm.lu www.mhm.lu
<b>BRIBOISLUX SARL</b>	1945 LUXEMBOURG 3 RUE DE LA LOGE	tél. 0032/475610938 fax 0032/80339831		<b>HOME CENTER PUTZ SA</b>	9122 SCHIEREN RUE DE LA GARE	tél. 8194841 fax 811360	menuiserie@willy-putz.lu
<b>CAPESIUS+REDING SARL</b>	5801 HESPERANGE BP 11 - 10 RUE D'ITZIG	tél. 3683681 fax 36836860		<b>IETM GMBH</b>	9753 HEINERSCHIED 10 KIERCHESTROOSS	tél. 621492052 fax 0032/80571144	gunter.marraite@belgacom.net
<b>CAT S.C., COOPERATIVE AIDE PAR LE TRAVAIL</b>	7201 WALFERDANGE BP 45 - 89B RUE DE L'EGLISE	tél. 26331684 fax 26331683	atp@atp.lu	<b>INDOOR MONTAGE SARL</b>	6450 ECHTERNACH 13 ROUTE DE LUXEMBOURG	tél. 26721333 fax 26721334	
<b>CHIMELLO SARL</b>	3844 SCHIFFLANGE ZONE INDUSTRIELLE LETZEBUERGER HECK	tél. 575247 fax 575249		<b>JOMÜ - FENSTER GMBH</b>	6688 MERTERT PORT DE MERTERT	tél. 267417 fax 26741722	ilona.feid@jomue.de
<b>CHRISTOPHE DE SCHRAEINER SARL</b>	7565 MERSCH 29 RUE EMMANUEL SERVAIS	tél. 26320027 fax 26320480	christophe@schraeiner.lu www.schraeiner.lu	<b>KARIER &amp; CIE SECS</b>	8366 HAGEN 27 RUE DE STEINFORT	tél. 3950901 fax 399489	
<b>CLOSENER EBENISTERIE D'ART SARL</b>	8606 BETTBORN 17 RUE PRINCIPALE	tél. 23621807 fax 23621520		<b>KARL BRAUN LUX INTERIEUR SARL</b>	7230 HELMSANGE 23 RUE PRINCE HENRI	tél. 26008340 fax 26008340	
<b>COLLIN SARL</b>	3850 SCHIFFLANGE 51 AVENUE DE LA LIBERATION	tél. 530503 fax 530732		<b>KICHENATELIER SARL</b>	6757 GREVENMACHER 2A RUE DE LA MOSELLE	tél. 26745541 fax 26745641	
<b>COLLING JEAN-CLAUDE SARL</b>	7795 BISSEN 1 Z.A.C. KLENGBUSBIERG	tél. 372011 fax 372012		<b>KIES NICOLAS</b>	3770 TETANGE 10 RUE PRINCIPALE	tél. 595475 fax 595476	
<b>CRAINICH DENISE</b>	5326 CONTERN 26 RUE EDMOND REUTER	tél. 488401 fax		<b>KNAF-BUCHLER, SUCC. HANS ADAM OELTGES SARL</b>	6301 BEAUFORT BP 25 - 3 RUE DE L'ECOLE	tél. 836026 fax 869059	knaf-buchler@vo.lu
<b>DE SCHEFFLENGER SCHREINER SARL</b>	3801 SCHIFFLANGE BP 54 - 22 RUE DENIS NETGEN	tél. 548980 fax 542764		<b>KOCH-MONTAGE-BAU AG</b>	9838 UNTEREISENBACH 2 AM ENNESCHTEN ECK	tél. 929714 fax 929715	a.koch@k-fg.de www.k-fg.de
<b>DECORAMA SARL</b>	8308 CAPELLEN 69 PARC D'ACTIVITES CAPELLEN	tél. 263030217 fax 263030617	tbeicht@kichechef.lu www.kichechef.lu	<b>KRAEMER MENUISERIE SARL</b>	9353 BETTENDORF 8 FRESCHEGAASS	tél. 8092181 fax 808549	info@menuiseriekraemer.lu www.menuiseriekraemer.lu
<b>DELUX MENUISERIE SARL</b>	6901 ROODT-SUR-SYRE BP 19 - 2 RUE DE LA GARE	tél. 26787120 fax 26787121		<b>KRUMP SARL</b>	9905 TROISVIERGES 55 GRAND-RUE	tél. 26908737 fax 26908738	
<b>DRAUTZBURG SARL</b>	6437 ECHTERNACH 27 RUE ERMESINDE	tél. 26743071 fax 26743072		<b>LAVANDIER-PRODUCTIONS</b>	4004 ESCH-SUR-ALZETTE BP 381 - 58 RUE DU MOULIN	tél. 530067 fax 545923	
<b>ECOLOGIS SA</b>	9764 MARNACH 3 MARBUERGERSTROOSS	tél. 26958050 fax 26958051		<b>LINSTER FERNAND</b>	5419 EHNEEN 10 OP DER BORREG	tél. 23664023 fax 769235	
<b>ELSEN LUCIEN</b>	6187 GONDERANGE GEHAANSRAICH	tél. 789823 fax 789742	elsensluc@pt.lu www.lusselsens.com	<b>M.E.C LUX SARL</b>	4928 BASCHARAGE 5 RUE BELLE-VUE	tél. fax	
<b>FABER &amp; FILS SARL</b>	6680 MERTERT 35 RUE HAUTE	tél. 748890 fax 740030		<b>MANUFACTURE GORGENECK SARL</b>	6630 WASSERBILLIG 26 GRAND-RUE	tél. 26296630 fax 26714307	gorgeneck@pt.lu www.gorgeneck.lu
<b>FEIEREISEN SARL</b>	8008 STRASSEN 118 ROUTE D'ARLON	tél. 310162 fax 313414		<b>MAYER TANJA</b>	9165 MERSCHIED 31 DUERFSTROOSS	tél. 26889690 fax 26889690	
<b>FELLER FRERES SARL</b>	7661 MEDERNACH 12 RUE DE DIEKIRCH	tél. 837317 fax 837317		<b>MENUISERIE ASSEN GERARD SA</b>	8805 RAMBROUCH 17 RUE DES ARTISANS	tél. 23649045 fax 23649133	
<b>FELTEN ROBERT</b>	9767 PINTSCH 7 HOUSERSTROOSS	tél. 921420 fax 929385		<b>MENUISERIE BADEN SARL</b>	7681 WALDBILLIG 12 RUE DES FLEURS	tél. 837348 fax 878211	
<b>FENSTER MERSCH SA</b>	9641 BRACHTENBACH MAISON 2A	tél. 9940671 fax 994274	info@fenstermersch.lu www.fenstermersch.lu	<b>MENUISERIE BONENBERGER SERGE SARL</b>	5576 REMICH 4 CHEMIN DES VIGNES	tél. 2666111 fax 26661166	info@bonenberger.lu www.bonenberger.lu

## MENUISIER-ÉBÉNISTE

<b>MENUISERIE CALMES SARL</b>	4998 SPRINKANGE 5 RUE DE BETTANGE	tél. 3701611 fax 379341	calmesj@pt.lu www.calmes.eu	<b>PREFALUX SA</b>	6101 JUNGLINSTER BP 15 - 6 RUE DE LA GARE	tél. 789511-1 fax 789247	info@prefalux.lu
<b>MENUISERIE CARAMUTA SARL</b>	6947 NIEDERANVEN 20 ZONE INDUSTRIELLE BOMBICHT	tél. 26677463 fax 26340480	info@caramuta.lu	<b>PROLUX MENUISERIE SA</b>	3394 ROESER 59 GRAND-RUE	tél. 26361161 fax 26361162	proluxsa@vo.lu
<b>MENUISERIE CONTER-LEHNERS SARL</b>	5690 ELLANGE 1 RUE DE L'EAU	tél. 26672192 fax 26670425		<b>R+G MONTAGE SARL</b>	3895 FOETZ ZONE INDUSTRIELLE	tél. 573673 fax 573670	
<b>MENUISERIE DOHM SARL</b>	9801 HOSINGEN BP 14 - 22 KRAEIZGAASS	tél. 921364 fax 920427		<b>RA.MA.TO SARL</b>	7462 MOESDORF 18 RUE D'ETTELBRUCK	tél. 26322745 fax 0032/87742038	info@ramato.com
<b>MENUISERIE DOSTERT JOS. SA</b>	1870 LUXEMBOURG 106A KOHLENBERG	tél. 487601 fax 492443	dostertj@pt.lu	<b>RODESCH ERNEST</b>	7420 CRUCHTEN 1 RUE NEUVE	tél. 835114 fax 859870	
<b>MENUISERIE ET CREATION M DESIGN SARL</b>	5328 MEDINGEN 4A RUE DE DALHEIM	tél. 356722 fax 356725	info@m-design.lu www.m-design.lu	<b>RUHL JEAN</b>	3598 DUDELANGE 59 ROUTE DE ZOUFFTGEN	tél. 520707 fax 520710	
<b>MENUISERIE HERMES SARL</b>	9181 TADLER 2 EMWEE	tél. 839552 fax 899102	mehermes@pt.lu www.menuiserie-hermes.lu	<b>RUSSO NICOLAS SARL</b>	3378 LIVANGE Z.I. RTE DE BETTEMBOURG	tél. 519703 fax 515055	menuiserie@nic-russo.com www.nic-russo.com
<b>MENUISERIE HOLWECK SARL</b>	9419 VIANDEN 19-20 RUE DU VIEUX MARCHE	tél. 834066 fax 834143	holpit@pt.lu www.holweck.lu	<b>S+B INBAU SARL</b>	6430 ECHTERNACH 13 ROUTE DE DIEKIRCH	tél. 307974 fax 307973	
<b>MENUISERIE LETSCH SA</b>	8287 KEHLEN ZONE INDUSTRIELLE	tél. 300179-1 fax 300185		<b>SCHMIT CLAUDE SARL</b>	8279 HOLZEM 28 RUE DE CAPELLEN	tél. 380755-1 fax 380755233	
<b>MENUISERIE MORHENG GUY SARL</b>	4384 EHLERANGE ZARE OUEST	tél. 265555-1 fax 265502-55	info@mgm.lu www.mgm.lu	<b>SCHRAINER WIERKSTAT SARL</b>	9360 BRANDENBOURG 22 HAAPTSTROOSS	tél. 26959193 fax 26959194	
<b>MENUISERIE MSE SA</b>	4149 ESCH-SUR-ALZETTE 68 RUE ROMAIN FANDEL	tél. 5754571 fax 57545754		<b>SCHRAINEREI CONRARDY SUCC. JACQUES &amp; THORN SARL</b>	3932 MONDERCANGE 5A RUE DE LIMPACH	tél. 26552852 fax 26552853	
<b>MENUISERIE PONCIN SARL</b>	4761 PETANGE 1C ROUTE DE LUXEMBOURG	tél. 23652203 fax 23652205		<b>SCHRAINEREI RICHARTS TOM SARL</b>	5410 BEYREN 45 RUE FUERT	tél. 26747249 fax 26552175	
<b>MENUISERIE RECKINGER SARL</b>	9638 POMMERLOCH 24 BASTNICHSTROOSS	tél. 26950110 fax 26950112		<b>SCHREINEREI J. HOFFMANN AG</b>	9764 MARNACH 3 MARBURGERSTROOSS	tél. 929239 fax 921047	josef.hoffmann@skynet.be
<b>MENUISERIE SAUBER JULES SARL</b>	6235 BEIDWEILER 25 RUE NEUVE	tél. 789842-1 fax 789842-50	jsauber@pt.lu	<b>SCHREINEREI JODOCY AG</b>	9911 TROISVIERGES 9 RUE DE DRINKLANGE	tél. 621297629 fax	
<b>MENUISERIE-TOITURE-2000 SA</b>	9911 TROISVIERGES 31 ROUTE DE WILWERDANGE	tél. 26957494 fax 26958076		<b>SCHWALEN MENUISERIE SARL</b>	9003 ETTTELBRUCK BP 239 - 3 ZONE INDUSTRIELLE	tél. 819070-1 fax 818913	
<b>MERSCH-JACOBY SARL</b>	7465 NOMMERN 15 RUE PRINCIPALE	tél. 326016 fax 329047	info@mersch-jacoby.lu	<b>SOISSON DANIEL</b>	6689 MERTERT 1-3 MILLEWEE Z.I. FAUSERMILLEN	tél. 2670321 fax 26703231	mensoiss@pt.lu www.menuiserie-soisson.lu
<b>MFT SARL</b>	6720 GREVENMACHER 16 RUE DE L'EGLISE	tél. 26729329 fax 26729003		<b>STRANEN &amp; CIE SECS</b>	9905 TROISVIERGES 52 GRAND-RUE	tél. 998035 fax 979195	
<b>MICH ROLAND SARL</b>	2342 LUXEMBOURG 52 RUE RAYMOND POINCARE	tél. 442476 fax 508124		<b>THIEX LEO ET CIE SARL</b>	9201 DIEKIRCH BP 56 - 4 RUE NICOLAS WATHLET	tél. 804050 fax 804050	
<b>MTK SARL</b>	3601 KAYL BP 62 - 12 RUE DE LA MONTEE	tél. 565684 fax 567999		<b>THILL AMEUBLEMENT - NATUR &amp; DESIGN SARL</b>	9801 HOSINGEN BP 24 - OP DER HEI	tél. 923030 fax 921447	info@thill.lu www.thill.lu
<b>MULLER HERIBERT</b>	6680 MERTERT 2 ROUTE DE LUXEMBOURG	tél. 0049/6587991300 fax 0049/6587991301		<b>TOITURES DES TROIS FRONTIERES SA</b>	4967 CLEMENCY 43A RUE DE LA CHAPELLE	tél. 23650581 fax 23651777	t3f@pt.lu
<b>MULLER IGOR SARL</b>	3835 SCHIFFLANGE 10 RUE D'ESCH	tél. 26532036 fax 26540777		<b>UNIKAT SARL</b>	1618 LUXEMBOURG 10 RUE DES GAULOIS	tél. 26483304 fax 26483307	
<b>NILLES &amp; ARENS, SUCC. JOEL SCHEILZ SARL</b>	7713 WELSDORF 20 RUE DES CHAMPS	tél. 835528 fax 859715		<b>WALENTINY CARLO</b>	5819 ALZINGEN 2 RUE DE L'EGLISE	tél. 367532 fax 360609	
<b>NUNES NOGUEIRA VICTOR</b>	4054 ESCH-SUR-ALZETTE 35A RUE DU CHATEAU	tél. 691305030 fax 26532252		<b>WEBER GERARD</b>	8821 KOETSCHETTE 7 Z.I. RIESENHAFF	tél. 2364221 fax 23649538	info@menuiserie-weber.lu www.menuiserie-weber.lu
<b>PARKETT THEISS AG</b>	9991 WEISWAMPACH 22 GRUUS-STROOSS	tél. 26958184 fax 26958184	www.parkett-theiss.com	<b>WEISGERBER ALEX</b>	5314 CONTERN 13 RUE DE LUXEMBOURG	tél. 26350251 fax 26350252	
<b>PAULY JEAN</b>	5501 REMICH BP 46 - 13 RUE DES POMMIERS	tél. 23697341 fax 23697338		<b>WEREL MICHAEL</b>	5352 OETRANGE 9 CITE RAOUL FOLLEREAU	tél. 0049/650114467 fax 0049/650117320	
<b>PISTE LINSTER SARL</b>	1320 LUXEMBOURG 75 RUE DE CESSANGE	tél. 483848 fax 483848		<b>WINTEC LUX SARL</b>	9991 WEISWAMPACH 4 AM HOCK	tél. 26908794 fax 26908795	wintec@pt.lu

## PARQUETEUR

<b>BODSON VICTOR</b>	9183 SCHLINDERMANDERSCHEID 5 SCHOULSTROOSS	tél. 990778 fax		<b>LA PARQUETERIE SARL</b>	8410 STEINFORT 39 ROUTE D'ARLON	tél. 399276-1 fax 397696	lpararque@pt.lu www.lparqueterie.lu
<b>DB SYSTEMES SA</b>	8399 WINDHOF (KOERICH) 2-4 RUE D'ARLON	tél. 26305620 fax 26305621		<b>MARAITE PARKETT GMBH</b>	9991 WEISWAMPACH 67 GRUUS-STROOSS	tél. 661195912 fax	maraitparket@belgaqcom.net
<b>FOHL PARQUET SARL</b>	7465 NOMMERN 14 RUE DU KNAPP	tél. 837247 fax 878088	fohl@pt.lu www.fohl.lu	<b>MENUISERIE DOSTERT JOS. SA</b>	1870 LUXEMBOURG 106A KOHLENBERG	tél. 487601 fax 492443	dostertj@pt.lu
<b>GEBR. HUCKERT SARL</b>	5531 REMICH 16A ROUTE DE L'EUROPE	tél. 26660203 fax 26660204		<b>PARQUET BEMBE SARL &amp; CIE SECS</b>	1471 LUXEMBOURG 179 ROUTE D'ESCH	tél. 484716 fax 405398	info@bembe.lu www.bembe.lu
<b>HOFFMANN FRERES SARL &amp; CIE SECS</b>	7501 MERSCH BP 22 - 25 RUE GRANDE-DUCHESSE CHARLOTTE	tél. 3200721 fax 327150	info@hoffmannfreres.lu www.hoffmannfreres.lu	<b>SCHEIDEL GEORGES</b>	8447 STEINFORT 10 RUE DES PRUNELLIERES	tél. 397189 fax 395175	

## POSEUR-MONTEUR D'ÉLÉMENTS PRÉFABRIQUÉS

<b>AL MONTAGE SARL</b>	6633 WASSERBILLIG 21 ROUTE DE LUXEMBOURG	tél. 0049/172686124 fax	
<b>BECKER &amp; FILS SARL</b>	6401 ECHTERNACH BP 51 - 15 RUE MAXIMILIE	tél. 729737 fax 729736	
<b>BERENS G. MONTAGEBETRIEB GMBH</b>	6401 ECHTERNACH BP 19 - 7 RUE BREILEKES	tél. 691430183 fax	
<b>CBZ SPORT CONSTRUCT SA</b>	5280 SANDWEILER ZONE INDUSTRIELLE	tél. 350964 fax 350962	
<b>COPLANING SARL</b>	6131 JUNGLINSTER ZONE ARTISANALE ET COMMERCIALE	tél. 7272121 fax 727214	
<b>DB SYSTEMES SA</b>	8399 WINDHOF (KOERICH) 2-4 RUE D'ARLON	tél. 26305620 fax 26305621	
<b>DYNAMIK SA</b>	4996 SCHOUWEILER 21 RUE DE LA RESISTANCE	tél. 661265003 fax 668265003	dynamik@vox.lu
<b>FINITECH SARL</b>	4750 PETANGE 54 ROUTE DE LONGWY	tél. 23652325 fax 23652324	finitech@pt.lu www.finitech.lu
<b>G.E.O. INTERNATIONAL SARL</b>	5365 MUNSACH 14 PARC D'ACTIVITE SYRDALL	tél. 26701384 fax 26701484	geointer@pt.lu
<b>GENERALE SOLS SARL</b>	1453 LUXEMBOURG 33 ROUTE D'ECHTERNACH	tél. 429810 fax 433752	
<b>H &amp; G LUX SARL</b>	6905 NIEDERANVEN BP 37 - 141 ROUTE DE TREVES	tél. 26701740 fax 26701741	info@hglux.lu www.hglux.lu
<b>HOME CENTER PUTZ SA</b>	9122 SCHIEREN RUE DE LA GARE	tél. 8194841 fax 811360	menuiserie@willy-putz.lu
<b>IETM GMBH</b>	9753 HEINERSCHIED 10 KIERCHESTROOSS	tél. 621492052 fax 0032/80571144	gunter.maraite @belgacom.net
<b>INTER-ACUSTIC SARL</b>	5637 MONDORF-LES-BAINS 2 RUE SAINT-MICHEL	tél. 26671990 fax 26671989	
<b>JUNK ARNOLD MONTAGEBAU GMBH</b>	4962 CLEMENCY 61 RUE DE MESSANCY	tél. 26710506 fax	
<b>KOTSCHA FRANK</b>	5552 REMICH 31A ROUTE DE MONDORF	tél. 621160099 fax	
<b>LORMA KREATION SA</b>	9990 WEISWAMPACH 3 KIRICHECK	tél. 978197 fax 978198	
<b>MB FENSTER+TUEREN SARL</b>	8069 STRASSEN 30 RUE DE L'INDUSTRIE	tél. 26119909 fax 26119910	
<b>MENUISERIE DOSTERT JOS. SA</b>	1870 LUXEMBOURG 106A KOHLENBERG	tél. 487601 fax 492443	dostertj@pt.lu
<b>ML CONCEPT SA</b>	4830 RODANGE 10 RUE DE LONGWY	tél. 23651529 fax 23651589	
<b>PLAFOTECH SA</b>	4149 ESCH-SUR-ALZETTE 14 OP DEN DRIESCHEN	tél. 265562 fax 26556262	yann.doruch@plafotech.lu
<b>PLANIGRAPH SARL</b>	6738 GREVENMACHER 1 RUE DES JARDINS	tél. 26957731 fax 26957721	
<b>PLATRIERES IRTHUM SARL</b>	7328 HEISDORF 3A RUE DU MOULIN	tél. 330110 fax 330116	
<b>PREFALUX SA</b>	6101 JUNGLINSTER BP 15 - 6 RUE DE LA GARE	tél. 789511-1 fax 789247	info@prefalux.lu
<b>SCHMITCOM SARL</b>	8279 HOLZEM 28 RUE DE CAPELLEN	tél. 3807551 fax 380755233	
<b>SILVER TECH SA</b>	4149 ESCH-SUR-ALZETTE 68 RUE ROMAIN FANDEL	tél. 621529190 fax 523747	
<b>TECNIBO LUX SA</b>	8437 STEINFORT 54 RUE DE KOERICH	tél. 26108077 fax 26108078	
<b>WAKO SA</b>	4602 NIEDERKORN 144 AVENUE DE LA LIBERTE	tél. 588065 fax 583533	info@wako.lu
<b>WINTEC LUX SARL</b>	9991 WEISWAMPACH 4 AM HOCK	tél. 26908794 fax 26908795	wintec@pt.lu

## RESTAURATEURS DE MEUBLES MEUBLANTS

<b>ATELIER ANNE-MARIE FRERE SA</b>	5316 CONTERN 40 RUE DES PRES	tél. 359384 fax 358987	atelierfrere@email.lu www.atelierfrere.lu
<b>BOTTACCIO CHRISTIAN</b>	1470 LUXEMBOURG 42 ROUTE D'ESCH	tél. 26687480 fax	
<b>DEN HOLZUERM SARL</b>	3733 RUMELANGE 48 CITE KIIRCHBIERG	tél. 621281022 fax 567326	vics@pt.lu
<b>LUX GROS SARL</b>	8460 EISCHEN 7 RUE DE CLAIREFONTAINE	tél. 26305741 fax 26305746	lalli@pt.lu

## POSEUR-MONTEUR DE FENÊTRES, DE PORTES ET DE MEUBLES PRÉFABRIQUÉS

<b>ALUZARE SA</b>	4385 EHLERANGE ZARE EST	tél. 5000251 fax 500028	aluzare@pt.lu
<b>AT.VERANDA SARL</b>	8080 BERTRANGE 74 ROUTE DE LONGWY	tél. 485637 fax	info@atveranda.lu www.atveranda.lu
<b>BECKER &amp; FILS SARL</b>	6401 ECHTERNACH BP 51 - 15 RUE MAXIMILIE	tél. 729737 fax 729736	
<b>BLANK DIRK</b>	6437 ECHTERNACH 27 RUE ERMESINDE	tél. 0049/657292787 fax 0049/65724677	
<b>COPLANING SARL</b>	6131 JUNGLINSTER ZONE ARTISANALE ET COMMERCIALE	tél. 7272121 fax 727214	
<b>CS SCHRANKSYSTEME SARL</b>	1510 LUXEMBOURG 15 AVENUE DE LA FAIENCERIE	tél. 26201553 fax 26201929	info@cabinet.lu www.cabinet.lu
<b>DEN HOLZUERM SARL</b>	3733 RUMELANGE 48 CITE KIIRCHBIERG	tél. 26563848 fax 567326	vics@pt.lu
<b>DSD LUXEMBOURG SA</b>	3895 FOETZ 10 RUE DE L'AVENIR	tél. 27620105 fax 27620106	
<b>GEDEON FRANK</b>	1898 KOCKELSCHUEUR 1 RUE DE ROESER	tél. 691292972 fax	
<b>MENUISERIE CALMES SARL</b>	4998 SPRINKANGE 5 RUE DE BETTANGE	tél. 3701611 fax 379341	calmesj@pt.lu www.calmes.lu
<b>ROMAIN ALLARD SARL</b>	9559 WILTZ ZONE INDUSTRIELLE SALZBAACH	tél. 950098 fax 959260	
<b>WAKO SA</b>	4602 NIEDERKORN 144 AVENUE DE LA LIBERTE	tél. 588065 fax 583533	info@wako.lu
<b>WEBER GERARD</b>	8821 KOETSCHETTE 7 Z.I. RIESENHAFF	tél. 2364221 fax 23649538	info@menuiserie-weber.lu www.menuiserie-weber.lu





Service complet pour votre cuisine:  
Gestion complète de vos transformations,  
1 seul interlocuteur

- modification des installations sanitaires
- modification des installations électriques
- pose de carrelage en granit

Différentes planifications de meubles de salle de bains possibles



Escaliers en granit !  
Service complet : de la planification à la pose



Meubles de salle de bains avec plaque de recouvrement en granit

[www.kichechef.lu](http://www.kichechef.lu)

  
de Miwwel & Kichechef

de Miwwel & Kichechef  
69, parc d'activité Mamer-Cap  
L-8308 CAPELLEN • Tél. 26 30 30 1

## FABRICANT POSEUR DE VOLETS, DE JALOUSIES, DE MARQUISES ET DE STORES

<b>BECKER &amp; FILS SARL</b>	6401 ECHTERNACH BP 51 - 15 RUE MAXIMILIEN	tél. 729737 fax 729736		<b>MICHELS MARKISEN SAUNABAU SARL</b>	6562 ECHTERNACH 117 ROUTE DE LUXEMBOURG	tél. 267256 fax 26725620	mail-lu@michels.info www.michels.info
<b>CEFEBA SARL</b>	1050 LUXEMBOURG BP 5013 - 37 RUE DE BEGGEN	tél. 437646 fax 439290		<b>SCHAUL SERGE &amp; CIE SA</b>	4578 NIEDERKORN RUE HAHNEBESCH	tél. 584184 fax 584571	
<b>LELLIG SERGE</b>	8295 KEISPELT 23 RUE DE KEHLEN	tél. 300015 fax 307405		<b>VERANDA-LUX SA</b>	9689 TARCHAMPS 13 AN DER GRESCHEN	tél. 26950731 fax 26950732	
<b>MAUER FERNAND</b>	8232 MAMER 64 ROUTE DE HOLZEM	tél. 317488-1 fax 311456	atmauer@pt.lu www.mauer.lu	<b>WAKO SA</b>	4602 NIEDERKORN 144 AVENUE DE LA LIBERTE	tél. 588065 fax 583533	info@wako.lu

## TAPISSIER DÉCORATEUR

<b>ADN SA</b>	2311 LUXEMBOURG 23 AVENUE PASTEUR	tél. 221318 fax 225342		<b>RIDEAUX TAPIS OESTREICHER SARL</b>	9764 MARNACH HAAPTSTROOSS	tél. 921924 fax 929085	
<b>BRAUN JEAN JACQUES</b>	8069 STRASSEN 19 RUE DE L'INDUSTRIE	tél. 312620 fax 26119301		<b>SONNHALTER EUGENE</b>	4141 ESCH-SUR-ALZETTE 151 RUE VICTOR HUGO	tél. 554724 fax 554724	
<b>DRESSEL DECORATION SARL</b>	4818 RODANGE 23 AVENUE DR GAASCH	tél. 507584 fax 500060		<b>THIBEAU SARL</b>	9205 DIEKIRCH 15 RUE ST. ANTOINE	tél. 803388 fax 802169	
<b>GELZ ERICH</b>	6630 WASSERBILLIG 26 GRAND-RUE	tél. 0049/1795051279 fax		<b>VANDEBERG SARL</b>	2551 LUXEMBOURG 3 AVENUE DU DIX SEPTEMBRE	tél. 452059 fax 250780	vdbinter@pt.lu
<b>JOST ERNEST</b>	1341 LUXEMBOURG 5 PLACE DE CLAIREFONTAINE	tél. 221151 fax		<b>VOTRE INTERIEUR SARL</b>	3510 DUDELANGE 41 RUE DE LA LIBERATION	tél. 26513508 fax 0033/382542233	
<b>LUX ADRIC SA</b>	4959 BASCHARAGE 24 OP ZAEMER	tél. 26511201 fax 26511254	luxadric@wanadoo.fr	<b>ZIMMER SARL</b>	4041 ESCH-SUR-ALZETTE 9 RUE DU BRILL	tél. 661929189 fax	
<b>NENNIG ARTHUR</b>	5692 ELVANGE 3 RUE DU BOIS	tél. 23664134 fax					

## CONFECTIONNEUR DE RIDEAUX

<b>ADN SA</b>	2311 LUXEMBOURG 23 AVENUE PASTEUR	tél. 221318 fax 225342		<b>RIDEAUX CENTER SARL</b>	4210 ESCH-SUR-ALZETTE 57 RUE DE LA LIBERATION	tél. 542079 fax 548238	
<b>BRAUN JEAN JACQUES</b>	8069 STRASSEN 19 RUE DE L'INDUSTRIE	tél. 312620 fax 26119301		<b>RIDEAUX TAPIS OESTREICHER SARL</b>	9764 MARNACH HAAPTSTROOSS	tél. 921924 fax 929085	
<b>DRESSEL DECORATION SARL</b>	4818 RODANGE 23 AVENUE DR GAASCH	tél. 507584 fax 500060		<b>SCHAUS ROMAIN</b>	1521 LUXEMBOURG 99 RUE ADOLPHE FISCHER	tél. 488212 fax 405487	
<b>GELZ ERICH</b>	6630 WASSERBILLIG 26 GRAND-RUE	tél. 0049/1795051279 fax		<b>SONNHALTER EUGENE</b>	4141 ESCH-SUR-ALZETTE 151 RUE VICTOR HUGO	tél. 554724 fax 554724	
<b>JOST ERNEST</b>	1341 LUXEMBOURG 5 PLACE DE CLAIREFONTAINE	tél. 221151 fax		<b>THIBEAU SARL</b>	9205 DIEKIRCH 15 RUE ST. ANTOINE	tél. 803388 fax 802169	
<b>LUX ADRIC SA</b>	4959 BASCHARAGE 24 OP ZAEMER	tél. 26511201 fax 26511254	luxadric@wanadoo.fr	<b>VANDEBERG SARL</b>	2551 LUXEMBOURG 3 AVENUE DU DIX SEPTEMBRE	tél. 452059 fax 250780	vdbinter@pt.lu
<b>NENNIG ARTHUR</b>	5692 ELVANGE 3 RUE DU BOIS	tél. 23664134 fax		<b>VOTRE INTERIEUR SARL</b>	3510 DUDELANGE 41 RUE DE LA LIBERATION	tél. 26513508 fax 0033/382542233	
<b>NENNIG MARGUERITE</b>	7621 LAROCHE 7 RUE DU MOULIN	tél. 837159 fax 26870459		<b>ZIMMER SARL</b>	4041 ESCH-SUR-ALZETTE 9 RUE DU BRILL	tél. 661929189 fax	

## ÉTALAGISTE DÉCORATEUR

<b>D'CO SARL</b>	1741 LUXEMBOURG 81 RUE DE HOLLERICH	tél. 494824-1 fax 494824-49		<b>PIC'ART SA</b>	1220 LUXEMBOURG 80 RUE DE BEGGEN	tél. 435013 fax 422164	
<b>FUNES BRUNO</b>	6665 HERBORN 28 HAAPTSTROOSS	tél. 728197 fax 728296		<b>SCHUH RALF RAUMAUSSTATTUNG GMBH</b>	6947 NIEDERANVEN 3 ZONE INDUSTRIELLE BOMBICHT	tél. 26945024 fax 26945034	
<b>HOUYOUX THIERRY</b>	8814 BIGONVILLE 5 RUE PRINCIPALE	tél. 63236795 fax		<b>SCOTT INTERNATIONAL SA</b>	2146 LUXEMBOURG 63-65 RUE DE MERL	tél. 453831 fax 441431	
<b>KRIER ADOLPHE</b>	7307 STEINSEL 42 RUE BASSE	tél. 332630 fax 332630		<b>STEPHANY BEATRICE</b>	7233 BERELDANGE 95 CITE GRAND-DUC JEAN	tél. 26331378 fax 26331578	
<b>NO LIMITS SARL</b>	5811 FENTANGE 119A RUE DE BETTEMBOURG	tél. 357622 fax 357623					



## Les métiers de la peinture, de la vitrerie et du revêtement moderne

Peintre-décorateur . . . . .	160
Vitrier-miroitier . . . . .	162
Vitrier d'art . . . . .	162
Poseur de tapis, de planchers stratifiés et d'autres revêtements de sol en matière synthétique . . . . .	162

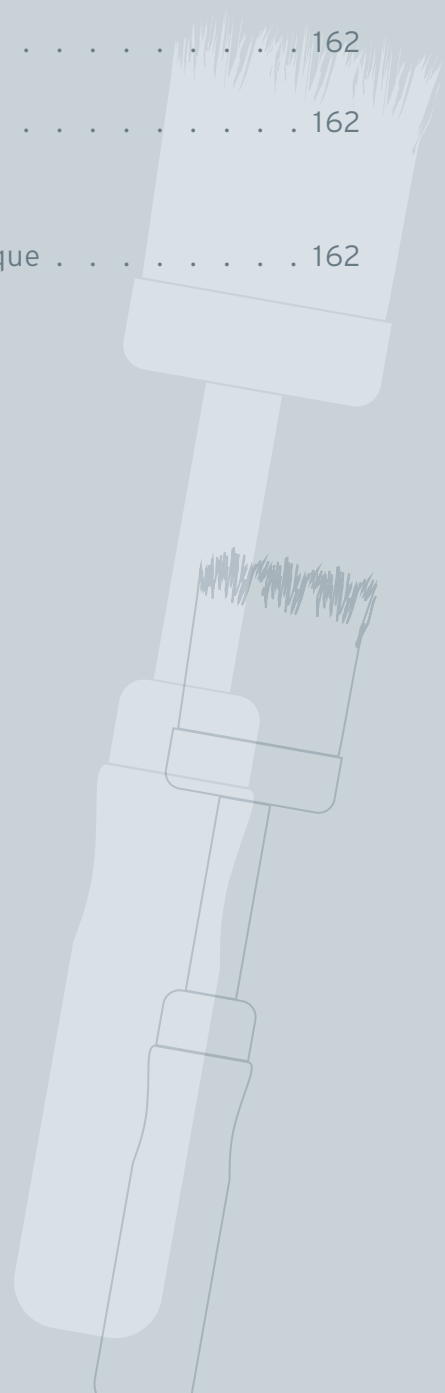

# PEINTRE-DÉCORATEUR

<b>ACHACHA SERGE</b>	1319 LUXEMBOURG 137 RUE CENTS	tél. 621376455 fax	
<b>AR.DE.LUX SARL</b>	8369 HIVANGE 31 RUE DE GARNICH	tél. 407230 fax 491141	info.ardelux@weblino.lu
<b>ART DECOR SA</b>	2168 LUXEMBOURG 64 RUE DE MUEHLENBACH	tél. 26431098 fax 26431099	artdecorsa@yahoo.fr
<b>BACKES PIERRE &amp; CIE SARL</b>	8509 REDANGE-SUR-ATTERT 7 RUE D'ELL	tél. 23621136 fax 23629051	
<b>BELUX SARL</b>	2146 LUXEMBOURG 100 RUE DE MERL	tél. 446912 fax 446912	
<b>BENZKIRCH BERTHOLD GMBH</b>	6832 BETZDORF 1 RUE DE WECKER	tél. 719383 fax 719394	
<b>BERENS LUXEMBOURG SA</b>	9964 HULDANGE 13 STAWELERSTROOSS	tél. 26908228 fax 26908229	
<b>BERNAR JERRY</b>	3346 LEUDELANGE 21 RUE DE BETTEMBOURG	tél. 378784 fax 378784	
<b>BERTHOLET MARC &amp; FILS</b>	3353 LEUDELANGE 5 RUE D'ESCH	tél. 378430 fax 378928	berthol@pt.lu www.bertholet.lu
<b>BESTEMAR SARL</b>	7240 BERELDANGE 3 ROUTE DE LUXEMBOURG	tél. 26332994 fax 26332994	
<b>BIWERSI PEINTURES SARL</b>	5471 WELLENSTEIN 1 GIELEBONGERT	tél. 621195976 fax 0049/6866283	
<b>BOUCHE JOSEPH</b>	9353 BETTENDORF 24 FRESCHEGAASS	tél. 808627 fax 804965	
<b>BOURKEL ALBERT</b>	8030 STRASSEN 27 RUE DU KIEM	tél. 370970 fax 370913	
<b>BREDA ET FILS SARL</b>	5485 WORMELDANGE-HAUT 62 HIEHL	tél. 26747764 fax 26747765	
<b>BURG &amp; KIRCH GMBH</b>	6858 MUNSCHHECKER 6 NEIE WEE	tél. 758129 fax 759906	info@burg-kirch.lu
<b>CLEMENS MALERFACHBETRIEB GMBH</b>	6484 ECHTERNACH 3 RUE DE LA SURE	tél. 726770 fax 726771	
<b>CONDECO SARL</b>	5485 WORMELDANGE-HAUT 2 OP TOMM	tél. 26740098 fax 26740099	
<b>CONTACT PEINTURES SARL</b>	5750 FRISANGE 3 ROUTE DE BETTEMBOURG	tél. 26670266 fax 26670277	
<b>COULEURS STEFFEN SARL</b>	2537 LUXEMBOURG 24 RUE SIGIMOND	tél. 482872 fax 496590	romain.steffen@internet.lu
<b>CREATION SARL</b>	3739 RUMELANGE 20 RUE DES MARTYRS	tél. 560232 fax 560332	
<b>DAGA SA</b>	9116 SCHIEREN 7 RUE DE L'ALZETTE	tél. 621243980 fax	
<b>DE LORENZI ED. ET FILS</b>	4994 SCHOUWEILER 98 ROUTE DE LONGWY	tél. 378905 fax 370197	
<b>DEGNER MALERMEISTER GMBH</b>	5471 WELLENSTEIN 36 RUE SAINTE ANNE	tél. 356647 fax 356647	
<b>E. VOELKER SARL</b>	1842 HOWALD 37 AVENUE GRAND-DUC JEAN	tél. 26482752 fax 26482753	evoelker@pt.lu
<b>EL PEINTURE SA</b>	3895 FOETZ 2 RUE DU COMMERCE	tél. 26550020 fax 26550120	
<b>ELIA PEINTURES SARL</b>	5691 ELLANGE 47 Z.A.E. LE TRIANGLE VERT	tél. 23697185 fax 26660611	elia-peinture@email.lu
<b>ESCH MALERBETRIEB SARL</b>	5570 REMICH 3 ROUTE DE STADTBREDIMUS	tél. 23669477 fax 23669483	
<b>ESPACE DECO SARL</b>	8225 MAMER 18 ROUTE DE DIPPACH	tél. fax	
<b>FACADES EURO-LUX SARL</b>	3932 MONDERCANGE 5 RUE DE LIMPACH	tél. 572967 fax 57296767	info@facades-eurolux.com www.facades-eurolux.com
<b>FARBE UND DESIGN SARL</b>	9991 WEISWAMPACH 67 GRUUS-STROOSS	tél. fax	
<b>FESTERLING OTHON</b>	6171 GODBRANGE 8 OP DER HAERDCHEN	tél. 789022 fax 788676	
<b>FLAMMANG PATRICK</b>	7219 HELMSANGE 12 RUE PIERRE CONRARDY	tél. 338499 fax 338499	
<b>FLORIDA IMMO-AGENCE SARL</b>	3419 DUDELANGE 26 RUE ALPHONSE BENOIT	tél. 514533 fax 514533	
<b>FZ PEINTURES SARL</b>	1726 LUXEMBOURG 34 RUE PIERRE HENTGES	tél. 405349 fax 291119	
<b>GAN SARL</b>	3353 LEUDELANGE 37 RUE D'ESCH	tél. 503943 fax 503944	
<b>GEIMER PEINTURE SA</b>	1273 LUXEMBOURG 7A RUE DE BITBOURG	tél. 423190 fax 423189	
<b>GIACOMANTONIO FERDINANDO</b>	8273 MAMER 18 RUE JEAN WESTER	tél. 311298 fax 316628	
<b>GRETHEN CHARLES</b>	3541 DUDELANGE 118 RUE DE LA PAIX	tél. 524423 fax 524423	
<b>GUETH SARL</b>	1815 LUXEMBOURG 281 RUE D'ITZIG	tél. 26745030 fax 26745032	
<b>HEILES PEINTURES SARL</b>	1470 LUXEMBOURG 7 ROUTE D'ESCH	tél. 26108844 fax 26108845	
<b>HEUERTZ GILBERT SARL</b>	3705 TETANGE BP 54 - 10 RUE PIERRE SCHILTZ	tél. 565676 fax 560203	gheuertz@pt.lu www.heuertz.lu
<b>HUBERT PERE ET FILS SARL</b>	6551 BERDORF 18 RUE DE CONSDORF	tél. 790589 fax 790589	
<b>KAUTHEN MARCEL SARL</b>	8701 USELDANGE BP 11 - 11 RUE DE BOEVANGE	tél. 23630252 fax 23639670	
<b>KEMPFER PHILIPPE</b>	3752 RUMELANGE 2 RUE ST. SEBASTIEN	tél. 621401913 fax	
<b>KLEIN LUX SA</b>	4502 DIFFERDANGE BP 108 - RUE EMILE MARK	tél. 58202725 fax 58202730	
<b>KNAFF CARLO</b>	8501 REDANGE-SUR-ATTERT BP 1 - 45 GRAND-RUE	tél. 2362381 fax 23620371	
<b>KREMER P. SARL</b>	9806 HOSINGEN 36 HAAPTSTROOSS	tél. 929316 fax 26910702	peinture.kremer@pt.lu
<b>KUTTEN ALAIN SARL</b>	3402 DUDELANGE BP 180 - 58 RUE DE L'ETANG	tél. 5101291 fax 510129200	
<b>LARUCCIA PEINTURE SARL</b>	3327 CRAUTHEM 8 ZONE INDUSTRIELLE AM BRUCH	tél. 402912 fax 487784	
<b>LAURES MARC</b>	3583 DUDELANGE 3 RUE DES TRACEURS	tél. 519725 fax 523365	
<b>LE PINCEAU MAGIQUE SARL</b>	4380 EHLERANGE 175 ROUTE D'ESCH	tél. 570247 fax 558656	
<b>LUTGEN &amp; FILS SARL</b>	4760 PETANGE 52 ROUTE DE LUXEMBOURG	tél. 506056 fax 504442	
<b>MALER SANDER SARL</b>	5570 REMICH 5 ROUTE DE STADTBREDIMUS	tél. 26660661 fax 26660662	msander@pt.lu www.farbinnovation.de
<b>MALERBETRIEB ZIMMER SARL</b>	7241 BERELDANGE 204 ROUTE DE LUXEMBOURG	tél. 263375790 fax 0049/683125098	info@malerbetrieb-zimmer.com www.malerbetrieb-zimmer.com
<b>MANNES MICHEL</b>	8005 BERTRANGE BP 79 - 8 RUE DE LA GARE	tél. 318030 fax 26119222	mannes_michel@hotmail.com
<b>MARIOTTI BASILIO</b>	3563 DUDELANGE 44 RUE MARCEL SCHMIT	tél. 510525 fax	
<b>MASSEN-PEINTURE SARL</b>	3259 BETTEMBOURG 23 RUE DE LA MONTAGNE	tél. 510755 fax 510755	info@peinture-massen.lu www.peinture-massen.lu
<b>MERTES WERNER SARL</b>	9980 WILWERDANGE MAISON 41A	tél. 998219 fax 979532	wmertes@pt.lu
<b>MEYER CHRISTIAN SARL</b>	9991 WEISWAMPACH 67 GRUUS-STROOSS	tél. 26908696 fax 26908697	
<b>MICELI LILLO</b>	5501 REMICH BP 23 - 36 RUE DE LA GARE	tél. 621661026 fax	lilli.miceli @googlemail.com
<b>MINY-BIVER SARL</b>	7235 BERELDANGE 4 RUE DE LIMANA	tél. 339760 fax 332881	
<b>MORHENG SARL</b>	1941 LUXEMBOURG 269 ROUTE DE LONGWY	tél. 440480 fax 448574	
<b>NEISIUS-ZIGLIANA COLETTE</b>	3573 DUDELANGE 5-7 RUE THEODORE THIEL	tél. 511140 fax 520590	
<b>OPTIMALER SARL</b>	5426 GREIVELDANGE 8 STRACHEN	tél. 26664638 fax 26664639	info@optimaler.lu www.optimaler.lu
<b>PALZ MALERARBEITEN GMBH</b>	5495 WINTRANGE 6 ROUTE DU VIN	tél. 26660891 fax 26660892	
<b>PEINTURE DANY SARL</b>	5969 ITZIG 47 RUE DE LA LIBERATION	tél. 368287 fax 368252	
<b>PEINTURE DAVE FELTUS SARL</b>	9053 ETTTELBRUCK 14 AVENUE J-F KENNEDY	tél. 819414 fax 817953	dfeltus@pt.lu
<b>PEINTURE DE L'EST SARL</b>	6212 CONSDORF 58 RUE HICHT	tél. 790447 fax 26784682	

# PEINTRE-DÉCORATEUR

<b>PEINTURE DENIS SARL</b>	4808 RODANGE 48 CHEMIN DE BROUCK	tél. 26501251 fax	
<b>PEINTURE DEWALD SARL</b>	4490 BELVAUX 299 RUE DE L'USINE	tél. 549832 fax 26594833	
<b>PEINTURE ELSÉN SARL</b>	9154 GROSBOS 6 RUE D'ETTELBRUCK	tél. 838143 fax 888369	peintureelsen@yahoo.fr
<b>PEINTURE ET DECOR DELEV SARL</b>	8010 STRASSEN 214 ROUTE D'ARLON	tél. 691313202 fax 26311981	delev@pt.lu
<b>PEINTURE GREIF SARL</b>	5330 MOUTFORT 110 ROUTE DE REMICH	tél. 357136 fax 26701354	
<b>PEINTURE KOX SARL</b>	5501 REMICH BP 51 - 45A ROUTE DE MONDORF	tél. 26660565 fax .	
<b>PEINTURE KUHN SARL</b>	3832 SCHIFFLANGE 13 RUE PIERRE DUPONG	tél. 547216 fax 26531366	
<b>PEINTURE LACOUR SARL</b>	5366 MUNSBAACH 217 RUE PRINCIPALE	tél. 490565 fax 498886	info@lacour.lu www.lacour.lu
<b>PEINTURE LAHYR BORIS</b>	5680 DALHEIM 2 WALDBRIEDEMESTROOSS	tél. 371114 fax 371114	
<b>PEINTURE MARC FELTUS SARL</b>	9530 WILTZ 22 GRAND-RUE	tél. 958842 fax 959059	info@peinturemarcfeltus.lu www.peinturemarcfeltus.lu
<b>PEINTURE PHILLIPPS SARL</b>	6118 JUNGLINSTER 7 RUE DE GODBRANGE	tél. 426495 fax 426898	
<b>PEINTURE ROILGEN SUCC. MARCEL OLINGER SARL</b>	2146 LUXEMBOURG 83 RUE DE MERL	tél. 453734 fax 26458834	
<b>PEINTURE SCHULTZE SARL</b>	6871 WECKER 2 OP HUEFDREISCH	tél. 26701988 fax 26701923	info@schultze.lu www.schultze.lu
<b>PEINTURE STEFFEN ET FILS SARL</b>	6720 GREVENMACHÉ 34 RUE DE L'EGLISE	tél. 750786 fax 26740529	info@peinturesteffen.lu www.peinturesteffen.lu
<b>PEINTURES BECKER SARL</b>	6454 ECHTERNACH 3 RUE DES LILAS	tél. 720013 fax 26720413	beckerb@pt.lu
<b>PEINTURES MOUSEL SA</b>	9370 GILSDORF 11A UM KNEPPCHEN	tél. 809960 fax 808420	contact@peintures-mousel.lu www.peintures-mousel.lu
<b>PEINTURES-DECORS OESTREICHER SARL</b>	9501 WILTZ BP 52 - ZONE INDUSTRIELLE SALZBAACH	tél. 950393 fax 957413	contact@oestreicher.lu www.oestreicher.lu
<b>PINTO LUX SARL</b>	5316 CONTERN 73 RUE DES PRES	tél. 358766 fax 359634	pintolux@pt.lu
<b>PREFALUX SA</b>	6101 JUNGLINSTER BP 15 - 6 RUE DE LA GARE	tél. 789511-1 fax 789247	info@prefalux.lu
<b>PUTZ PEINTURE SA</b>	9201 DIEKIRCH BP 21 - 4 RUE DU CURE	tél. 803257 fax 802385	
<b>RECKEN MARC</b>	9764 MARNACH 4 KOCHEREY	tél. 920649 fax 929716	
<b>RECKINGER PEINTURES-DECORS SARL</b>	4140 ESCH-SUR-ALZETTE 48+57 RUE VICTOR HUGO	tél. 5478811 fax 545089	contact@reckinger.lu
<b>REGENBOGEN SARL</b>	4485 SOLEVRE 30 RUE DE SANEM	tél. 595453 fax 26591347	regenbogen@pt.lu www.regenbogen.lu
<b>REGENWETTER SARL</b>	1255 LUXEMBOURG 27 RUE DE BRAGANCE	tél. 442409-1 fax 447721	
<b>REINERT MARTIN SARL</b>	5485 WORMELDANGE-HAUT 2 OP TOMM	tél. 769298 fax 768560	
<b>REISERBANN PEINTURE ET DECORATION SARL</b>	3327 CRAUTHEM 4 Z.I. AM BRUCH	tél. 26362833 fax 26362834	
<b>ROGER LEON</b>	9768 REULER MAISON 86	tél. 920384 fax 929071	info@veiner-weissert.lu www.veiner-weissert.lu
<b>SALMON (LUX) ENTREPRISE SARL</b>	5615 MONDORF-LES-BAINS 5 RUE DICKS	tél. 23668147 fax 23676552	
<b>SCHILTZ J.P. SARL</b>	2268 LUXEMBOURG 20 RUE D'ORCHIMONT	tél. 491167 fax 406092	
<b>SCHLEIHS ANSTRICH-PEINTURE SA</b>	9911 TROISVIERGES 31 RUE DE WILWEDANGE	tél. 26958006 fax 26958076	
<b>SCHMIDT &amp; SCHNEIDER SARL</b>	5480 WORMELDANGE 59A RUE PRINCIPALE	tél. 740735 fax 740736	
<b>SCHMITT KARL-JOSEPH SARL</b>	5444 SCHENGEN 17A CITE KILLEBOESCH	tél. 23664501 fax 23664502	info@peinture-schmitt.lu www.peinture-schmitt.lu
<b>SCHOTT FERNAND</b>	5402 ASSEL 5 ROUTE DE LUXEMBOURG	tél. 23669251 fax 23698036	
<b>SCHUMACHER RAINER</b>	7520 MERSCH 6 RUE GRANDE-DUCHESSÉ CHARLOTTE	tél. 808695 fax 0049/650299132	
<b>SCHWEITZER LUCIEN</b>	1818 HOWALD 4 RUE DES JONCS	tél. 236161 fax 2361640	
<b>SD FASSADEN SARL</b>	5408 BOUS 37 RUE DE STADTBREDIMUS	tél. 23699422 fax 23699331	sdf@pt.lu www.sd-fassaden.lu
<b>SERVIBAT SARL</b>	1332 LUXEMBOURG 28 RUE DE CHICAGO	tél. 621263050 fax 26845718	
<b>SETLA FRERES SARL</b>	4756 PETANGE 6A PLACE DU MARCHÉ	tél. 501038 fax 26502574	
<b>TAGLIERO JEANNOT</b>	8806 RAMBOUCH 5 RUE DE SCHWIEDELBOUCH	tél. 23649268 fax 26615356	
<b>THEIS PAUL SA</b>	8401 STEINFORT BP 61 - 2 RUE DU CIMETIERE	tél. 390031 fax 397082	
<b>THIEL ROMAIN SARL</b>	4003 ESCH-SUR-ALZETTE BP 232 - 120 RUE DE L'ALZETTE	tél. 530919 fax 543621	
<b>TOPEINTURE SARL</b>	3926 MONDERCANGE 2 GRAND-RUE	tél. 621223902 fax 26590736	topeinture_sarl@hotmail.com
<b>TURSIC NIHAD</b>	8030 STRASSEN 41 RUE DU KIEM	tél. 26459889 fax	
<b>USTRAEICHERBETRIEB JOHANN LUDÉS SARL</b>	9201 DIEKIRCH BP 82 - 67 RUE VICTOR MULLER-FROMES	tél. 809619 fax 802434	jludes@pt.lu www.ludes.lu
<b>VACCALLUZZO GIUSEPPE</b>	8811 BILSDORF 13 RIESENHAFFERWEE	tél. 23649539 fax 23615632	
<b>WERSANT J.P.ET FILS SARL</b>	8805 RAMBOUCH 25 RUE PRINCIPALE	tél. 23640127 fax 23649124	
<b>WERTHESSEN PEINTURE SARL</b>	9201 DIEKIRCH BP 23 - 22 GRAND-RUE	tél. 803433 fax 804611	



www.  
peintures-  
**Mousel**.lu

Peintures Mousel Gilsdorf  
Tél: 80 99 60 Fax: 80 84 20

## VITRIER-MIROITIER

<b>GLASS CENTER SA</b>	8002 STRASSEN BP 100 - 38 RUE DES CARREFOURS	tél. 319171 fax 310512	
<b>GLASS CEYSSENS LUXEMBOURG SA</b>	5424 GOSTINGEN 7 RUE DE BILDGEN	tél. 621161702 fax 978080	josreynders@hotmail.com www.glasceyssens.com
<b>LUXEMBURGER GLASWELT SARL</b>	7333 STEINSEL 67 RUE DES PRES	tél. 26330834 fax 26330836	info@glaswelt.lu www.glaswelt.lu
<b>ORIGER MIROITERIE SA</b>	9122 SCHIEREN 37 RUE DE LA GARE	tél. 816131 fax 817677	
<b>SALMON (LUX) ENTREPRISE SARL</b>	5615 MONDORF-LES-BAINS 5 RUE DICKS	tél. 23668147 fax 23676552	
<b>VERROLUX SARL</b>	2127 LUXEMBOURG 16B RUE DES MARGUERITES	tél. 26683418 fax 26683493	
<b>VITRALUX BRADTKE SARL</b>	1274 HOWALD 50 RUE DES BRUYERES	tél. 4942521 fax 494254	info@vitrallux.lu
<b>VITRERIE DE MERSCH SARL</b>	7541 MERSCH 4 IMP. ALOYSE KAYSER	tél. 325336 fax 325337	vdm@pt.lu www.vitrierie-de-mersch.lu

## VITRIER D'ART

<b>BAUER BERNARD</b>	5634 MONDORF-LES-BAINS 11A ROUTE DE LUXEMBOURG	tél. 23668036 fax 23676390
----------------------	---	-------------------------------

## POSEUR DE TAPIS, DE PLANCHERS STRATIFIÉS ET D'AUTRES REVÊTEMENTS DE SOL EN MATIÈRE SYNTHÉTIQUE

<b>ALVISSE JEAN-CLAUDE</b>	3372 LEUDELANGE Z.I. IM BANN	tél. 2637371 fax 26373737	
<b>CAP FLOOR LUX SA</b>	8399 WINDHOF (KOERICH) 2 RUE D'ARLON	tél. 26108966 fax 26108967	
<b>CONTE JOHNY</b>	9053 ETELBRUCK 29 AVENUE J-F KENNEDY	tél. 810496 fax 817920	decoma@pt.lu
<b>DYNABAT LUXEMBOURG</b>	8399 WINDHOF (KOERICH) 2-4 ROUTE D'ARLON	tél. 0032/10241650 fax	
<b>FACHMAART ROBERT STEINHAUSER SARL</b>	3364 LEUDELANGE 50 RUE DE LA POWDRERIE	tél. 3716161 fax 371615	fachmaart@steinhauser.lu
<b>GRANDS MAGASINS BREDIMUS SARL</b>	6601 WASSERBILLIG BP 24 - 7 GRAND-RUE	tél. 748256 fax 748780	
<b>GUMMI-ROLLER GMBH</b>	4385 EHLERANGE 6 ZARE EST	tél. 481545-1 fax 400309	
<b>LEMOGNE PROJECT PARTNER SARL</b>	7240 BERELDANGE 46-48 ROUTE DE LUXEMBOURG	tél. 2633901 fax 26339033	
<b>LOCATELLI RAYMOND</b>	3317 BERGEM 23 STEEWEE	tél. 337238 fax 330988	
<b>MAIOLI SILVANO</b>	8478 EISCHEN 31 RUE DE WALTZING	tél. 398724 fax 395474	info@ms-decor.lu www.ms-decor.lu
<b>MERESO SARL</b>	1750 LUXEMBOURG 72 AVENUE VICTOR HUGO	tél. 220908 fax 220776	
<b>MONDO LUXEMBOURG SA</b>	3895 FOETZ RUE DE L'INDUSTRIE	tél. 5570781 fax 557693	
<b>PERALVA.COM SARL</b>	1732 LUXEMBOURG 1 RUE JOSEPH HESS	tél. 266863991 fax 26683992	reisraul@pt.lu www.peralva.com
<b>PREFALUX SA</b>	6101 JUNGLINSTER BP 15 - 6 RUE DE LA GARE	tél. 789511-1 fax 789247	info@prefalux.lu
<b>PREFA-SERVICES SARL</b>	4917 BASCHARAGE RUE DE LA CONTINENTALE	tél. 583483 fax 26581719	hortocar@pt.lu www.hortoservices.com
<b>RECKINGER PEINTURES-DECORS SARL</b>	4140 ESCH-SUR-ALZETTE 48+57 RUE VICTOR HUGO	tél. 5478811 fax 545089	contact@reckinger.lu
<b>REVESOL SARL</b>	3895 FOETZ 10 RUE DE L'AVENIR	tél. 26550107 fax 551075	
<b>RODBERG SARL</b>	2342 LUXEMBOURG 52-54 RUE RAYMOND POINCARÉ	tél. 443712 fax	
<b>SCHWEITZER DECORATION SARL</b>	5601 MONDORF-LES-BAINS BP 18 - 12 RUE DICKS	tél. 236161 fax 2361620	
<b>WOOD'LIKE SARL</b>	7240 BERELDANGE 46 ROUTE DE LUXEMBOURG	tél. 621301992 fax	

# REVESOL

FOETZ TEL: 26 55 01 07 FAX: 55 10 75 E-MAIL: revesol@pt.lu

## FOURNITURE ET POSE DE REVÊTEMENTS DE SOL

**REVÊTEMENTS DE SOL SOUPLES:**

TAPIS PLAIN, LINOLEUM, CAOUTCHOUC,  
PVC, STRATIFIÉ, ETC

**REVÊTEMENTS DE SOL INDUSTRIELS:**

TAPIS DE PIERRES, RESINES POLYURETHANES  
AUTOLISSANTES, EGALINES TEINTÉES

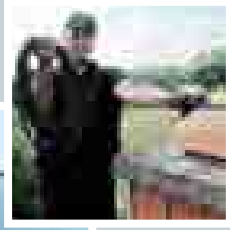
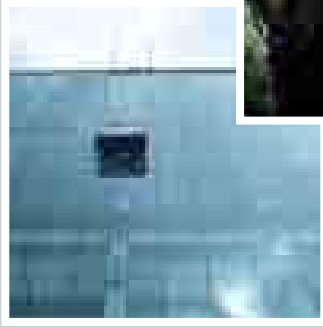

## Les métiers de ramoneur et de nettoyage de bâtiments

Constructeur-poseur de cheminées à feu ouvert et de poêles en faïences . . . . .	164
Ramoneur . . . . .	164
Nettoyeur de toitures. . . . .	164
Nettoyeur de bâtiments et de monuments . . . . .	165

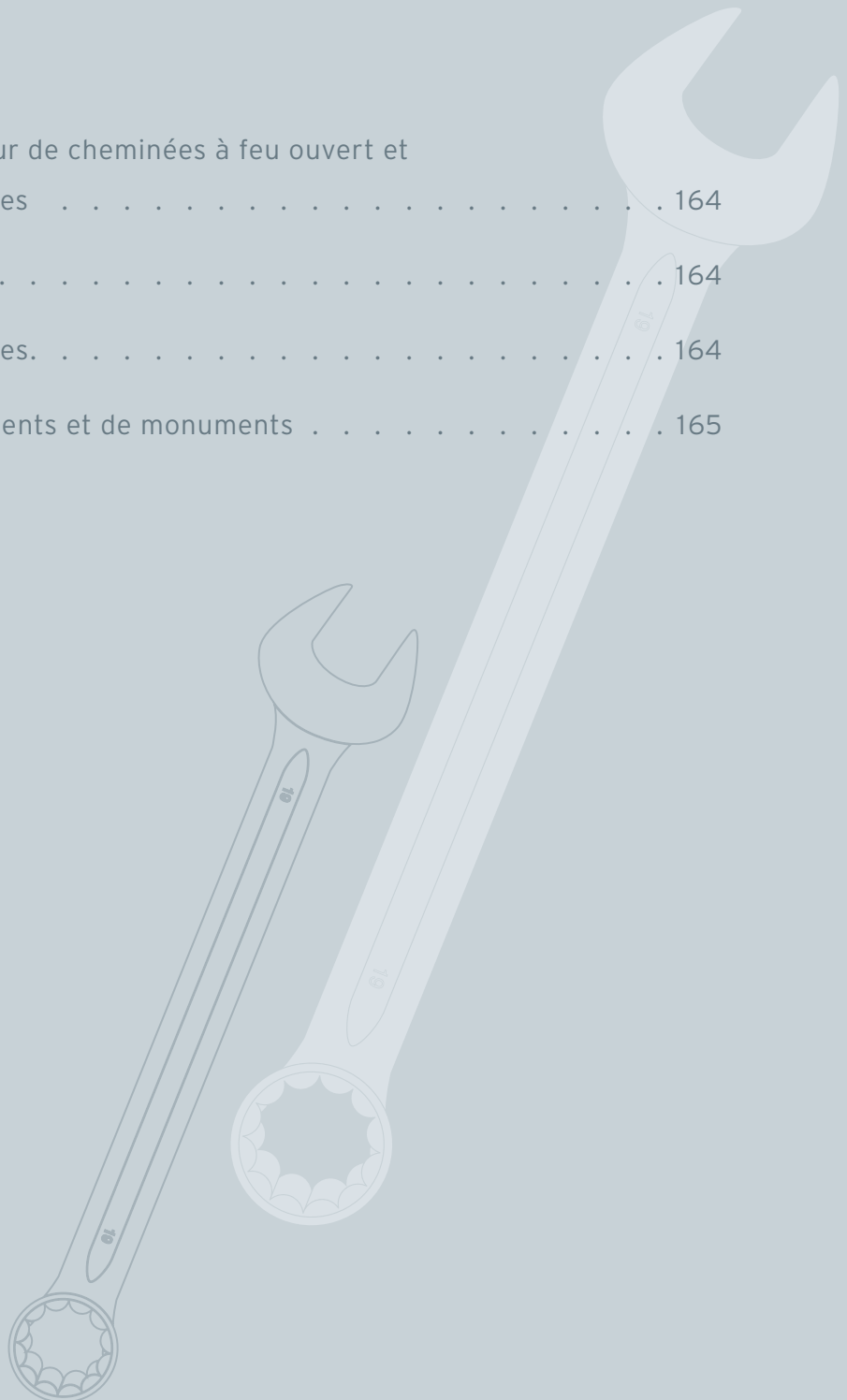

## CONSTRUCTEUR-POSEUR DE CHEMINÉES À FEU OUVERT ET DE POÊLES EN FAÏENCES

<b>ANTONY EMIL</b>	6689 MERTERT Z.I. FAUSERMILLEN	tél. 748245 fax 748834	info@emil-antony.lu www.emil-antony.lu	<b>PLAISIR DU FEU SARL CHEMINEES PHILIPPE</b>	8010 STRASSEN 204 ROUTE D'ARLON	tél. 314891 fax 312192	plaifeu@pt.lu www.plaisirdufeu.lu
<b>DE KAMEINBAUER SARL</b>	1015 LUXEMBOURG BP 1537 - 5 KALCHESBRUCK	tél. 4240151 fax 424016	info@dekameinbauer.lu www.dekameinbauer.lu	<b>TUBALUX SARL</b>	3895 FOETZ 11 RUE DE L'INDUSTRIE	tél. 265797-1 fax 265797-7	office@tubalux.lu www.tubalux.lu
<b>FEUER &amp; STEIN SARL</b>	6941 NIEDERANVEN 33 RUE DE MUNSBACH	tél. 341339 fax 340669	info@feuerstein.de www.feuerundstein.com	<b>WALUX BIOENERGY SARL</b>	8522 BECKERICH 6 JOS SEYLER STROOSS	tél. 621278516 fax 26621408	walux@pt.lu www.walux.lu
<b>GLAESENER-BETZ SA</b>	8501 REDANGE-SUR-ATTERT BP 22 - 82 GRAND-RUE	tél. 236461 fax 23621379	info@glaesener-betz.lu				

## RAMONEUR

<b>DAACHDROP SARL</b>	7721 COLMAR-BERG 1 ENNESCHTE WEE	tél. 621301987 fax 26885610	mail@daachdrop.lu www.daachdrop.lu
<b>DE KAMEINBAUER SARL</b>	1015 LUXEMBOURG BP 1537 - 5 KALCHESBRUCK	tél. 4240151 fax 424016	info@dekameinbauer.lu www.dekameinbauer.lu
<b>DMA SERVICE TOITURE SARL</b>	4081 ESCH-SUR-ALZETTE 46 RUE DICKS	tél. 621182144 fax 26360380	
<b>EMIL ANTONY SARL</b>	6689 MERTERT FAUSERMILLEN	tél. 748245 fax 748834	info@emil-antony.lu www.emil-antony.lu
<b>FERNANDES ANGELO</b>	1510 LUXEMBOURG 78 AVENUE DE LA FAIENCERIE	tél. 475543 fax 222721	
<b>FEUER &amp; STEIN SARL</b>	6941 NIEDERANVEN 33 RUE DE MUNSBACH	tél. 341339 fax 340669	info@feuerstein.de www.feuerundstein.com
<b>GRIES FRERES SARL</b>	4553 NIEDERKORN 45 RUE FRANZ ERPELDING	tél. 26501591 fax 26501438	
<b>KAMINTECHNIK SARL</b>	7245 BERELDANGE 10 RUE DU PONT	tél. 336226 fax 336216	
<b>LUCAS FRANCOIS</b>	9972 LIELER 41 HAUPTSTROOSS	tél. 998613 fax 998631	
<b>LUCAS SARL</b>	8401 STEINFORT BP 12 - AL SCHMELZ	tél. 3970831 fax 397083-84	mail@lucas.lu www.lucas.lu
<b>M.COTTYN-KIEFFER SARL</b>	3895 FOETZ 13 RUE DE L'INDUSTRIE	tél. 440250 fax 451987	info@cottyn-kieffer.lu www.cottyn-kieffer.lu
<b>MAZZOLI CARLO</b>	4430 BELVAUX 35 RUE GRANDE-DUCHESSE CHARLOTTE	tél. 592275 fax 26591875	
<b>SCHROEDER FRERES SARL</b>	3720 RUMELANGE 4 LAANGEGRONN	tél. 560783 fax 560831	
<b>WALUX BIOENERGY SARL</b>	8522 BECKERICH 6 JOS SEYLER STROOSS	tél. 621278516 fax 26621408	walux@pt.lu www.walux.lu

## NETTOYEUR DE TOITURES

<b>DAACHDROP SARL</b>	7721 COLMAR-BERG 1 ENNESCHTE WEE	tél. 621301987 fax 26885610	mail@daachdrop.lu www.daachdrop.lu
<b>GRIES FRERES SARL</b>	4553 NIEDERKORN 45 RUE FRANZ ERPELDING	tél. 26501591 fax 26501438	
<b>LUCAS FRANCOIS</b>	9972 LIELER 41 HAUPTSTROOSS	tél. 998613 fax 998631	
<b>MAZZOLI CARLO</b>	4430 BELVAUX 35 RUE GRANDE-DUCHESSE CHARLOTTE	tél. 592275 fax 26591875	
<b>SCHROEDER FRERES SARL</b>	3720 RUMELANGE 4 LAANGEGRONN	tél. 560783 fax 560831	
<b>WALUX BIOENERGY SARL</b>	8522 BECKERICH 6 JOS SEYLER STROOSS	tél. 621278516 fax 26621408	walux@pt.lu www.walux.lu



## Aller plus loin ensemble.

Nous mettons en œuvre depuis de nombreuses années tout notre savoir-faire au service du bâtiment. Toujours avec des solutions sur mesure et des exigences élevées qui nous permettent de garantir un travail de qualité.

- Nettoyage de bâtiments
- Nettoyage de vitres et de façades
- Nettoyage industriel
- Nettoyage d'installations sportives et de piscines
- Entretien des extérieurs

COMCO MCS S.A.  
4, rue Auguste Neyen  
L-2233 Luxembourg  
Tél 00 352/40 97 91 – 1  
Fax 00 352/40 97 94  
www.comco.lu



Une entreprise du groupe FAMIS



# NETTOYEUR DE BÂTIMENTS ET DE MONUMENTS

<b>ABSC SA</b>	1273 LUXEMBOURG 4 RUE DE BITBOURG	tél. 426348 fax 42634848	absc@pt.lu
<b>ACTOR AUGIAS SARL</b>	4832 RODANGE 462 ROUTE DE LONGWY	tél. 26102620 fax 26102630	
<b>AERO FLUX SARL</b>	3250 BETTEMBOURG 18 RUE KLENSCH	tél. 26513407 fax 26513408	infos@aero-flux.com www.aero-flux.lu
<b>AJL SERVICES SARL</b>	8030 STRASSEN 128 RUE DU KIEM	tél. 27623010 fax 27623011	ajl-services@cegecom.lu
<b>ALTROTECH SA</b>	3895 FOETZ 3 RUE DES ARTISANS	tél. 575767 fax 559313	
<b>APPI LUX SARL</b>	1870 LUXEMBOURG 41 KOHLENBERG	tél. 406022-1 fax 406022-33	appilux@internet.lu www.appilux.lu
<b>ASPYRE SARL</b>	2153 LUXEMBOURG 63 RUE ANTOINE MEYER	tél. 691100125 fax 26976732	aspyre@pt.lu
<b>AVENION SARL</b>	4985 SANEM 5 RUE DU VERGER	tél. 621311555 fax	
<b>AVISIA PROPRETE SARL</b>	8005 BERTRANGE BP 69 - 132 RUE DE DIPPACH	tél. 313120 fax 313185	groupe@avisia.net www.groupe-tfn.com
<b>BELFASS LUXEMBOURG SA</b>	4750 PETANGE 37 ROUTE DE LONGWY	tél. 26389590 fax 26389589	info@belfass.lu
<b>C.M. SERVICES</b>	8080 BERTRANGE 12 ROUTE DE LONGWY	tél. 290886 fax 296866	info@cmservices.lu
<b>COMCO MCS SA</b>	1017 LUXEMBOURG BP 1733 - 4 RUE AUGUSTE NEYEN	tél. 4097911 fax 409794	info@comco.lu
<b>CRISTALNET SARL</b>	4031 ESCH-SUR-ALZETTE 67 RUE ZENON BERNARD	tél. 2653351 fax 26533535	cristalnet@pt.lu
<b>DE BOTZERT SARL</b>	3761 TETANGE 34 RUE THOMAS BYRNE	tél. 564070 fax 563020	
<b>DECKER MARC REDELUX</b>	2561 LUXEMBOURG 83 RUE DE STRASBOURG	tél. 480740 fax 485527	
<b>DENEL-DIELE INGRID</b>	9353 BETTENDORF 20 ROUTE D'EPPELDORF	tél. 809303 fax 809303	
<b>ENSCH-HERZIG SARL</b>	4005 ESCH-SUR-ALZETTE BP 405 - 13 RUE SIMON BOLIVAR	tél. 575152 fax 575150	
<b>EXAKT SA</b>	1611 LUXEMBOURG 65 AVENUE DE LA GARE	tél. 621167953 fax 400083	
<b>EXPRESS SERVICES SA</b>	1016 LUXEMBOURG BP 1686 - 310 ROUTE D'ESCH	tél. 4066401 fax 292187	express@ex-services.lu
<b>FERREIRA DE ALMEIDA SERGE</b>	3446 DUDELANGE 34 RUE MATHIAS CUNGS	tél. 223886 fax 223886	
<b>GSR GMBH</b>	6633 WASSERBILLIG 10 ROUTE DE LUXEMBOURG	tél. 2670310 fax 26703125	
<b>HORTO SERVICES SARL</b>	4917 BASCHARAGE ZAC-ZAEMER RUE DE LA CONTINENTALE	tél. 26350020 fax 26350021	
<b>HOWE UMWELTSCHUTZ GMBH</b>	1320 LUXEMBOURG 22 RUE DE CESSANGE	tél. 402122-1 fax 483684	
<b>I.C.E., LUX INTERNATIONAL CLEANING ENTREPRISE SARL</b>	6905 NIEDERANVEN BP 27 - ZONE INDUSTRIELLE BOMBICHT	tél. 3420501 fax 349949	
<b>IMMOFIRST SA</b>	2330 LUXEMBOURG 120 BOULEVARD DE LA PETRUSSE	tél. 26190980 fax 26190980	
<b>INNOCLEAN SA</b>	3205 LEUDELANGE BP 36 - 19 RUE LEON LAVAL	tél. 263735-1 fax 263735-555	
<b>ISO-NET SARL</b>	1370 STRASSEN 310 VAL SAINTE CROIX	tél. 297090 fax 26482938	
<b>ISS FACILITY SERVICES SA</b>	2339 LUXEMBOURG 5 RUE CHRISTOPHE PLANTIN	tél. 424620-1 fax 42462020	
<b>KESSLER ROLAND</b>	5445 REMERSCHEN 47 ROUTE DU VIN	tél. 26665661 fax	
<b>KONTRABAU SA</b>	5445 SCHENGEN 110 ROUTE DU VIN	tél. 26665767 fax 26665580	info@kontrabau.lu
<b>KUZMIC RADIJANA</b>	2349 LUXEMBOURG 42 RUE DES PRES	tél. 691846264 fax	
<b>LAVAUUX LUXEMBOURG SARL</b>	1370 LUXEMBOURG 298 VAL STE CROIX	tél. 26501462 fax 26501463	p.timoni@lavauux.eu www.lavauux.lu
<b>LUX-HYGIENE SERVICE SA</b>	4502 DIFFERDANGE BP 118 - 13 RUE DU CHEMIN DE FER	tél. 26581541 fax 26581540	commande@lux-hygiene.com
<b>MALAGO SARL</b>	3642 KAYL 14 RUE BIERMECHT	tél. 521323 fax 26563623	malago@pt.lu
<b>N.I.C. BUILDING-SERVICE SARL</b>	2017 LUXEMBOURG BP 706 - 2 ALLEE LEOPOLD GOEBEL	tél. 458686-1 fax 453601	info@nic-buildingservice.eu
<b>NET.LUX SERVICES SARL</b>	5811 FENTANGE 50 RUE DE BETTEMBOURG	tél. 26361785 fax 26361786	netlux@pt.lu
<b>NETTOSERVICE SA</b>	1259 SENNINGERBERG BREEDEWUES	tél. 342022-1 fax 346257	
<b>NETTOYAGE DE VITRES SARL</b>	4214 ESCH-SUR-ALZETTE 1 RUE DE LILLE	tél. 557223 fax 26551145	
<b>ONET LUXEMBOURG SARL</b>	1012 LUXEMBOURG BP 1273 - 44 RUE DE WILTZ	tél. 404448 fax 495780	
<b>PEDUS SERVICE SARL</b>	6947 NIEDERANVEN ZONE INDUSTRIELLE BOMBICHT	tél. 342050-1 fax 349949	
<b>POLYGONE SARL</b>	7502 MERSCH BP 159 - 37 RUE DE LA GARE	tél. 4920051 fax 405761	polygone@pt.lu www.polygone.lu
<b>PRECISE SARL</b>	6906 NIEDERANVEN BP 122 - ZONE INDUSTRIELLE BOMBICHT	tél. fax	
<b>PRO SERV SA</b>	3402 DUDELANGE BP 152 - 210 ROUTE DE BURANGE	tél. 26511057 fax 26521058	
<b>SANEST-LUX SA</b>	2453 LUXEMBOURG 20 RUE EUGENE RUPPERT	tél. 409734 fax 409734	
<b>SCHLESSER JEAN</b>	3431 DUDELANGE 1 RUE DE LA BRASSERIE	tél. 520445 fax 520445	
<b>SCHNELL-FEIN SARL</b>	5884 HOWALD 294 ROUTE DE THIONVILLE	tél. 3105791 fax 310587	proprete@schnellfein.lu www.schnellfein.lu
<b>SCHROEDER ANNE</b>	8508 REDANGE-SUR-ATTERT 5 RUE D'OSPERN	tél. 23620451 fax 23623053	
<b>SINEA LUX SARL</b>	3429 DUDELANGE 147 ROUTE DE BURANGE	tél. 26512627 fax 26512628	
<b>T.C.S.-TECHNICAL CLEANING SERVICES SA</b>	9202 DIEKIRCH BP 126 - 52 ESPLANADE	tél. 8075061 fax 807528	
<b>TEMCO SERVICES SA</b>	1466 LUXEMBOURG 4 RUE JEAN ENGLING	tél. 492233 fax 492234	
<b>VERRE CLAIR SARL</b>	4434 SOLEUVRE 25 RUE WINSTON CHURCHILL	tél. 26591281 fax 26591281	contact@verre-clair.lu www.verre-clair.lu
<b>VITRECLEAN-SERVICES SARL</b>	1143 LUXEMBOURG 20 RUE ASTRID	tél. 26976067 fax	vitrelux@pt.lu
<b>WALDY LUXEMBOURG SARL</b>	1541 LUXEMBOURG 65 BOULEVARD DE LA FRATERNITE	tél. 482295 fax 26190620	

2008 2008 2008 2008 2008  
2009 2009 2009 2009 2009 2009 2009

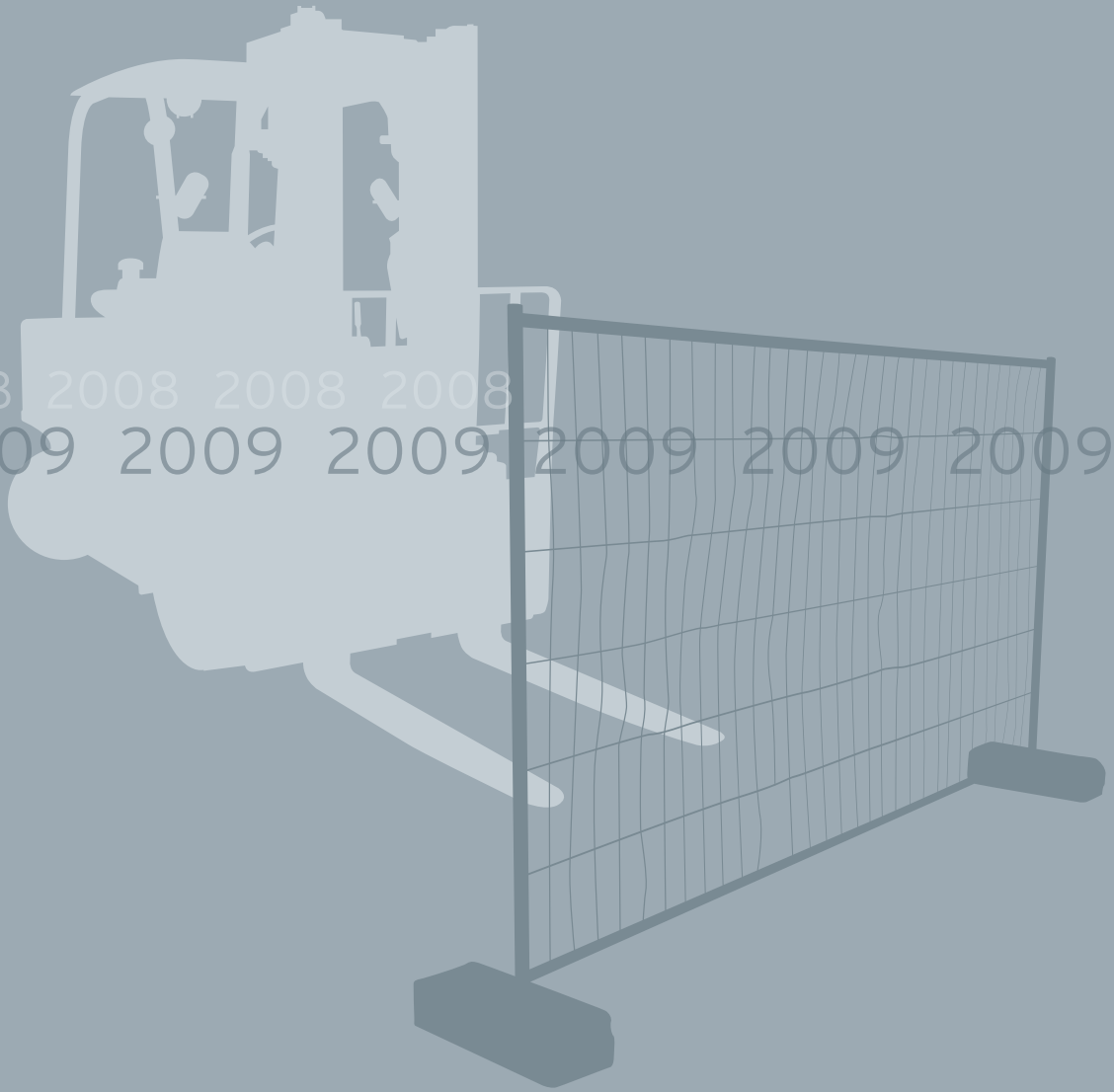

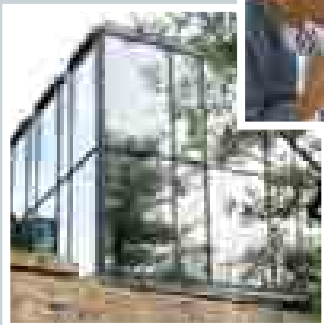

## L'Ordre des Architectes et des Ingénieurs Conseils du Grand-Duché de Luxembourg

OAI - SECTION DES ARCHITECTES . . . . . 168

OAI - SECTION DES INGENIEURS - CONSEILS . . . 175

**OAI**

ORDRE DES ARCHITECTES ET DES INGENIEURS-CONSEILS  
DU GRAND-DUCHE DE LUXEMBOURG

### SECRETARIAT DE L'ORDRE

**Directeur :**

M. Pierre HURT

**Adresse bureau :**

8, rue Jean Engling  
L-1466 Luxembourg

**Heures d'ouverture :**

Lundi au vendredi  
De 8.30 à 12.00 hrs et de 13.00 à 17.00 hrs

**Téléphone :** (+352) 42 24 06

**Fax :** (+352) 42 24 07

**E-mail :** oai@oai.lu

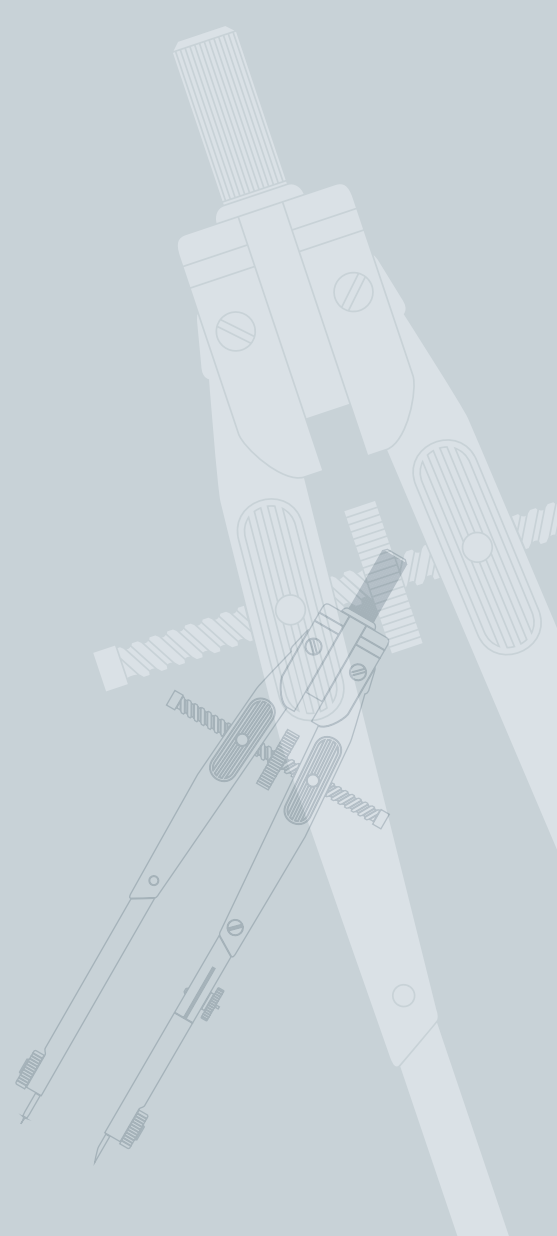

## OAI - SECTION DES ARCHITECTES

<b>@ DEUX</b>	WELLENSTEIN	tél. 52 54 12 fax 26 66 03 68	adeux@pt.lu	<b>AREATECH</b>	DIFFERDANGE	tél. 58 00 95 fax 58 00 95 20	areatech@internet.lu
<b>2RM ARCHITECTES</b>	LUXEMBOURG	tél. 26 43 15 95 fax 26 43 15 95	2rm.architectes@gmail.com	<b>ARGEST</b>	LUXEMBOURG	tél. 26 44 70 1 fax 26 44 03 21	mail@argest.eu www.argest.eu
<b>3F ARCHITECTURE FORM FOLLOWS FUNCTION</b>	LUXEMBOURG	tél. 45 80 57 fax 45 80 57		<b>ARKHIA ARCHITECTURE</b>	BELVAUX	tél. 26 59 41 61 fax 26 59 41 62	tiziana.mariani@arkhia.lu
<b>A + ARCHITECTURE MARC RIES</b>	DIEKIRCH	tél. 26 80 33 80 fax 26 80 33 81	aplus@pt.lu	<b>ARLETTE SCHNEIDERS ARCHITECTES</b>	LUXEMBOURG	tél. 42 26 40 1 fax 42 26 40 20	asc@arlette-schneiders.lu www.arlette-schneiders.lu
<b>A + T ARCHITECTURE</b>	LUXEMBOURG	tél. 26 45 94 50 fax 26 25 86 22	atarchitecture@pt.lu	<b>ARPEX</b>	STEINSEL	tél. 33 74 77 1 fax 33 74 92	info@arpex.lu www.arpex.lu
<b>A D K</b>	CAPELLEN	tél. 30 73 50 fax 30 73 02	adk@pt.lu	<b>ARPM</b>	BERTRANGE	tél. fax	arpm-conseil@hotmail.com
<b>A1</b>	TROISVIERGES	tél. 26 95 70 19 fax 26 95 70 25	atelierarchitecture.a1@pt.lu	<b>ART &amp; BUILD - ARCHITECTS AND ENGINEERS PARTNERS</b>	LUXEMBOURG	tél. 26 84 59 54 fax 26 84 59 55	info@artbuild.com www.artbuild.com
<b>AB PLUS</b>	WILTZ	tél. 95 80 42 fax 95 96 34	debarsy@abplus.lu www.abplus.lu	<b>AS ARCHITECTURE</b>	ESCH-SUR-ALZETTE	tél. 54 71 97 fax 54 19 34	as.architecture@pt.lu www.asarchitecture.lu
<b>AD GROUP, ARCH. ET DESIGN GROUP</b>	MUTTRANGE VILLAGE	tél. 26 70 18 68 fax -		<b>ASSAR MARC EWEN</b>	LUXEMBOURG	tél. 44 13 67 1 fax 45 86 08	info@assar.com www.assar.com
<b>ADAMES OTMAR</b>	JUNGLINSTER	tél. 26 78 36 20 fax 26 78 36 28	aoadames@pt.lu	<b>ATELIER 3D</b>	ESCH-SUR-ALZETTE	tél. 48 01 30 fax 48 01 90	archi.info@g-i-l.lu
<b>AGRI-PLAN</b>	MERSCH	tél. 32 64 64 490 fax 32 64 64 493	architecture@agriplan.lu	<b>ATELIER 70 ARCHITECTURE ET URBANISME</b>	ROESER	tél. 36 88 92 fax 36 73 49	archjo@pt.lu atelier70.lu
<b>ALLEVA ENZIO</b>	PETANGE	tél. 26 50 21 51 fax 26 50 21 52	mail@alleva-architectes.lu www.alleva-architectes.lu	<b>ATELIER D'ARCH. DARIUSZ PAWLOWSKI</b>	OBERANVEN	tél. 34 71 04 fax 34 71 05	pawarch@pt.lu www.piwpaw.com
<b>ALS BEATRICE</b>	MUNSBACH	tél. 35 84 70 fax 35 84 70		<b>ATELIER D'ARCH. DIN @ 3 MULLER &amp; SIMON</b>	LUXEMBOURG	tél. 26 27 51 1 fax 26 27 01 51	dina3@dina3.lu www.dina3.lu
<b>ARBALUX</b>	BERTRANGE	tél. 26 30 58 45 fax 26 30 58 46	arbalux@architecte.net	<b>ATELIER D'ARCH. DU CENTRE</b>	MERSCH	tél. 26 32 15 12 fax 26 32 15 13	mail@aadc-architectes.lu www.aadc-architectes.lu
<b>ARCADEME</b>	WINDHOF	tél. 26 30 55 42 fax 26 30 55 43	arcademe@pt.lu	<b>ATELIER D'ARCH. ET DE DESIGN JIM CLEMES</b>	ESCH-SUR-ALZETTE	tél. 55 32 19 1 fax 55 23 96	info@clemes.lu www.clemes.lu
<b>ARCH. BRIMER &amp; MIECK</b>	ALTLINSTER	tél. 44 94 99 fax 78 90 59	brimer-mieck@abm.lu www.abm.lu	<b>ATELIER D'ARCH. FRANK THOMA ET ASSOCIES</b>	LUXEMBOURG	tél. 43 66 07 1 fax 43 66 07 30	archtho@pt.lu
<b>ARCH., URB. SCHEMEL, WIRTZ &amp; ASSOCIES</b>	LUXEMBOURG	tél. 40 48 10 fax 49 07 09	schewi@pt.lu www.schemelwirtz.lu	<b>ATELIER D'ARCH. IS</b>	MAMER	tél. 31 25 06 fax 31 25 06	isabaila@pt.lu
<b>ARCHIBUREAU PAWLOWSKI</b>	LUXEMBOURG	tél. 26 37 77 fax 26 37 77 70	japa@pt.lu	<b>ATELIER D'ARCH. M. VANDER LINDEN.LUX</b>	HAGEN	tél. 26 30 52 37 fax 26 30 52 38	arch.vanderlinden@skynet.be
<b>ARCHI-CONCEPT INTERNATIONAL</b>	BERTRANGE	tél. 26 19 66 61 fax 26 19 67 53	archiconcept@internet.lu	<b>ATELIER D'ARCH. PACZOWSKI &amp; RITSCH ASSOCIES</b>	LUXEMBOURG	tél. 22 07 55-1 fax 24 12 51	aa@apf.lu www.apf.lu
<b>ARCHITECH</b>	LUXEMBOURG	tél. 22 90 62 fax 22 90 72		<b>ATELIER D'ARCHITECTURE BENG</b>	ESCH-SUR-ALZETTE	tél. 54 94 30 fax 54 94 33	beng@pt.lu
<b>ARCHITECT CONSULT ZIGRAND JEAN-PAUL</b>	WALFERDANGE	tél. 33 34 85 fax 33 34 86	info@architect-consult.lu www.architect-consult.lu	<b>ATELIER D'ARCHITECTURE DAGLI+</b>	LUXEMBOURG	tél. 26 33 02 33 fax 26 33 02 33 99	info@dagli.lu www.dagli.lu
<b>ARCHITECTE MARC DISTELDORFF</b>	REDANGE/ATTERT	tél. 23 62 06 92 fax 23 62 90 16	disteldo@pt.lu www.disteldorff.lu	<b>ATELIER D'ARCHITECTURE EXTENSO</b>	STEINFORT	tél. 26 25 95 53 fax 26 45 97 52	d.hublet@extenso.lu www.extenso.lu
<b>ARCHITECTES PERRY WEBER &amp; ASSOCIES</b>	SENNINGEN	tél. 34 88 22 fax 34 89 03	architectes@perry-weber.lu	<b>ATELIER DU SUD</b>	PETANGE	tél. 50 98 57 1 fax 50 77 14	atelsud@pt.lu www.architecturesud.com
<b>ARCHITECTURE &amp; URBANISME 21, WORRE &amp; SCHILTZ</b>	LUXEMBOURG	tél. 46 15 61 fax 47 30 77	archiws@pt.lu www.au21.lu	<b>ATELIER NORD</b>	ROMBACH	tél. 26 61 52 78 fax 26 61 52 79	atnord@pt.lu
<b>ARCHITECTURE ET AMENAGEMENT</b>	LUXEMBOURG	tél. 26 20 60 1 fax 26 20 60 40	aa@pt.lu www.a-a.lu	<b>AUVAL-LUX</b>	WILTZ	tél. 95 86 71 fax 95 91 11	auvallux@pt.lu
<b>ARCHITECTURE ET ENVIRONNEMENT</b>	LUXEMBOURG	tél. 40 49 80 1 fax 40 49 87	info@archi-env.lu www.archi-env.lu	<b>AVAUX CLAUDE</b>	DIEKIRCH	tél. 80 83 72 fax 80 96 23	avaux@pt.lu
<b>ARCHITECTURE FRANK JUNGERS</b>	OBERKORN	tél. 26 58 18 61 fax 26 58 18 62	afj@pt.lu	<b>B+ ARCHITECTES</b>	BERELDANGE	tél. 26 33 93 1 fax 26 33 44 93	bauer@bplus-architectes.lu
<b>ARCHITECTURE SUD</b>	GOETZINGEN	tél. 26 43 19 27 fax 26 00 80 75	arcsud@pt.lu	<b>BALAZADEH JAVIDANY (ép. AZARI) AHAR</b>	MERSCH	tél. 83 76 86 27 fax 83 76 86 25	arttek@pt.lu
<b>ARCHITEKTUR &amp; DESIGN</b>	WASSERBILLIG	tél. 26 74 06 70 fax 26 74 06 72	architektur-design@pt.lu	<b>BALLINI, PITT &amp; PARTNERS ARCHITECTES</b>	LUXEMBOURG	tél. 45 31 01 1 fax 45 40 70	info@ballinipitt.lu www.ballinipitt.lu
<b>ARCHITEKTURBURO HEIN</b>	SCHENGEN	tél. 26 66 08 29 fax 26 66 56 16		<b>BANICE ARCHITECTES</b>	LUXEMBOURG	tél. 26 25 88 18 fax 26 25 88 18	architecte@banice.net www.banice.net
<b>ARCHITEKTURBÜRO SCHARF</b>	BERELDANGE	tél. 26 95 78 14 fax 26 95 78 13	info@scharf.lu	<b>BARSOTTI CHRISTIAN</b>	BERELDANGE	tél. 26 33 18 59 fax 26 33 18 69	info@atelierb.lu www.atelierb.lu
<b>ARCHIVISION</b>	LUXEMBOURG	tél. 45 79 57 fax 45 73 03		<b>BARTHEL ALI</b>	LUXEMBOURG	tél. 29 85 35 1 fax 29 85 35 30	aaaab-arch@pt.lu www.abarchi.com
<b>ARCO ARCHITECTURE COMPANY</b>	LUXEMBOURG	tél. 42 17 70 fax 42 17 73	arco@arco.lu www.arco.lu	<b>BASTGEN ANNE</b>	LUXEMBOURG	tél. - fax -	info@annebastgen.de
<b>ARDE</b>	BECKERICH	tél. 30 81 30 fax 30 81 30		<b>BAU, BUR. D'ARCH. URB.</b>	MERTZIG	tél. 88 91 15 fax 88 91 15	bau@pt.lu

## OAI - SECTION DES ARCHITECTES

<b>BAULER JEROME</b>	LUXEMBOURG	tél. 22 35 61 fax 22 51 61	jerome.bauler@alternet.lu	<b>BUR. D'ARCHITECTES TEISEN &amp; GIESLER</b>	LUXEMBOURG	tél. 22 05 08 fax 22 39 61	info@teisen-giesler.lu www.teisen-giesler.lu
<b>BECK JEAN</b>	LUXEMBOURG	tél. 22 07 59 fax 22 07 63		<b>BUREAU D'ARCHITECTES WERNER</b>	LUXEMBOURG	tél. 44 28 63 1 fax 26 38 91 73	mail@archi-werner.lu www.archi-werner.lu
<b>BECKER ARCHITECTURE &amp; URBANISME</b>	LUXEMBOURG	tél. 45 95 47 fax 45 95 48	beckerob@pt.lu	<b>BUREAU D'ARCHITECTURE LODOMEZ</b>	WILWERDANGE	tél. 26 95 74 61 fax -	maryline.lodomez@skynet.be
<b>BECKIUS EVE-LYNN</b>	LUXEMBOURG	tél. 26 48 02 12 fax 26 48 02 13	bel@tele2.lu	<b>BUREAU D'ARCHITECTURE SERGE BONIFAS</b>	NOSPELT	tél. 26 10 29 60 fax 26 10 29 61	info@bonifas-architectes.lu www.bonifas-architectes.lu
<b>BEGHIN (ép. BRAUN) CHRISTINE</b>	LUXEMBOURG	tél. 44 67 63 fax 45 22 09		<b>BUREAU D'ARCHITECTURE WEB</b>	GREVENMACHER	tél. 75 90 50 fax 75 90 60	info@archi-web.lu www.archi-web.lu
<b>BEILER ET FRANCOIS ARCHITECTES</b>	LUXEMBOURG	tél. 26 36 46 fax 45 36 44	info@bf-archi.lu www.bf-archi.lu	<b>BUREAU D'ETUDE ET D'ARCHITECTURE ABC</b>	PETANGE	tél. 26 65 78 1 fax 26 65 78 23	
<b>BERBEC STANISLAW-JULIAN</b>	LUXEMBOURG	tél. 44 10 85 fax 45 94 15	sberbec@pt.lu	<b>C3</b>	LUXEMBOURG	tél. 43 65 85 fax 43 22 83	c3sa@pt.lu
<b>BERTRAND VIRGINIE</b>	KOERICH	tél. 26 30 80 1 fax 26 30 54 81	virgibertrand@hotmail.com	<b>CAMIC REMZIJA</b>	KAYL	tél. 26 56 18 43 fax 26 53 13 43	remzo@pt.lu
<b>BESCH DA COSTA ARCHITECTES</b>	LUXEMBOURG	tél. 27 62 00 77 fax 27 62 00 78	info@beschdacosta.com www.beschdacosta.com	<b>CAMPRUBI JEAN</b>	LUXEMBOURG	tél. 48 95 27 fax 48 95 27 305	jean.camprubi@j.g.c.fr
<b>BINGEN RALPH</b>	DIEKIRCH	tél. 80 89 68 fax 80 99 04	rbingen@hma.lu www.hma.lu	<b>CARTER ABAD HECTOR</b>	LUXEMBOURG	tél. - fax -	architectehcarter@msn.com
<b>BISPINCK (ép. HAMACHER) SIMONE</b>	LUXEMBOURG	tél. 26 44 06 42 fax 26 25 92 21	simone.hamacher@internet.lu	<b>CARVALHOARCHITECTS</b>	ESCH-SUR-ALZETTE	tél. 26 17 64 05 fax 26 17 64 55	info@carvalhoarchitects.com www.carvalhoarchitects.com
<b>BLASER ET SCHOTT LUXEMBOURG</b>	ESCH-SUR-ALZETTE	tél. 26 53 67 1 fax 26 53 67 67	blaser-schott@orange.fr	<b>CASSAGNAU MAUD</b>	LUXEMBOURG	tél. 43 84 10 fax -	mcassaignau@xpace.cc
<b>BLESER JOSEPH</b>	LUXEMBOURG-CESSANGE	tél. 49 48 08 fax	bleser@tatanka.lu	<b>CHRISTIAN BAUER &amp; ASSOCIES ARCHITECTES</b>	LUXEMBOURG	tél. 33 03 67 1 fax 33 26 23	cba@cba.lu www.cba.lu
<b>BMSW ARCHITEKTEN</b>	LUXEMBOURG	tél. 26 27 51 1 fax 26 27 01 51		<b>CHRISTIENSEN ANNICK</b>	CAPELLEN	tél. 30 61 61 1 fax 30 56 08	annickchristiansen@pt.lu
<b>BODSON DANIELLE</b>	KEHLEN	tél. 30 92 19 fax 30 98 19	dbodson@internet.lu	<b>CHURCHILL.HUI INTERNATIONAL</b>	MONDORF-LES-BAINS	tél. 26 67 07 63 fax 26 67 07 63 46	info@churchill-hui.lu
<b>BOEVER COLETTE</b>	WELSDORF	tél. 83 50 72 fax 83 50 72	coletteboever@yahoo.com	<b>CHW PROJEKTMANAGEMENT</b>	GREVENMACHER	tél. 26 72 90 80 fax 26 72 90 81	
<b>BOHLER PIERRE</b>	LUXEMBOURG	tél. 43 37 77 fax 43 56 28	pierre.m.bohler@internet.lu	<b>CLEMES JIM</b>	ESCH-SUR-ALZETTE	tél. 55 32 19 1 fax 55 23 96	info@clemes.lu www.clemes.lu
<b>BOITO ARCHITECTES</b>	LUXEMBOURG	tél. 26 45 99 90 fax 26 25 99 91	info@archi.lu www.archi.lu	<b>CO3</b>	LUXEMBOURG	tél. 26 68 41 29 fax 26 68 41 27	co3@pt.lu www.co3.lu
<b>BOON CHARLIE</b>	REDANGE / ATTERN	tél. - fax 26 62 13 51	cboon@pt.lu	<b>COEBA</b>	BERELDANGE	tél. 33 86 86 1 fax 33 20 81	info@coeba.lu
<b>BORCY PAUL</b>	WILTZ	tél. 95 79 49 fax 95 96 34	paulborcy@internet.lu	<b>COLBACH CHRISTIANE</b>	WASSERBILLIG	tél. 26 71 42 79 fax 26 71 43 80	
<b>BOUNAIRA AMMAR</b>	LUXEMBOURG	tél. 29 94 53 fax 29 94 53	ammou@pt.lu	<b>CREAFORME</b>	SCHOUWEILER	tél. 26 74 05 80 fax 26 37 07 80	creaforme@alternet.lu
<b>BOURG ANDRE</b>	LUXEMBOURG	tél. 25 35 07 fax 25 35 07	bourga@pt.lu	<b>CUBUS</b>	SCHRASSIG	tél. 35 52 75 fax 35 52 76	cubus@pt.lu
<b>BOURGUIGNON SIEBENALER STRASSER</b>	DIEKIRCH	tél. 26 80 29 1 fax 26 80 29 40	bss@bss.lu www.bss.lu	<b>CUMMING JAMES</b>	MERSCH	tél. 83 76 86 23 fax 83 76 86 25	arttekcj@pt.lu www.mac.com/jamescumming
<b>BPA</b>	ECHTERNACH	tél. 26 74 07 70 fax 26 74 07 71	architekten@bpa.lu www.bpa.lu	<b>DE BARSY &amp; NIKOLOV ARCHITECTES</b>	STEINFORT	tél. 26 48 05 80 fax 26 48 06 85	
<b>BRANDENBURGER BRIGITTE</b>	DIPPACH-GARE	tél. 37 01 54 fax 37 03 59	archbbdi@pt.lu	<b>DE OLIVEIRA SEVERO JOSE</b>	LUXEMBOURG	tél. 48 34 62 fax 48 34 62	
<b>BRAUN ROBERT</b>	LUXEMBOURG	tél. 44 67 63 fax 45 22 09		<b>DECKER MICHEL</b>	LUXEMBOURG	tél. 49 38 62 fax 49 63 51	
<b>BRETZ PAUL</b>	LUXEMBOURG	tél. 45 18 61 fax 45 18 62	info@paulbretz.com www.paulbretz.com	<b>DECKER, LAMMAR &amp; ASSOCIES, ARCHITECTURE ET URBANISME</b>	LUXEMBOURG	tél. 49 51 01 1 fax 40 26 54	a+u@vo.lu www.architect.lu
<b>BRIMMER MARIO</b>	HEISDORF	tél. 33 83 53 fax 33 35 33	nrgl@pt.lu	<b>DEGARDIN JACQUES</b>	LUXEMBOURG	tél. 26 25 92 20 fax 26 25 92 21	info@degardin.lu www.degardin.lu
<b>BRUCK &amp; WECKERLE ARCHITEKTEN</b>	LUXEMBOURG	tél. 29 71 29 fax 26 48 31 49	info@bruck-weckerle.com www.bruck-weckerle.com	<b>DEMARTEAU VINCIANE</b>	HUNCHERANGE	tél. 51 74 07 fax 51 74 71	vdemarteau@yahoo.com
<b>BRUNELLESCHI</b>	LUXEMBOURG	tél. 29 19 50 fax 26 29 67 29	mb@accarain-bouillot.com	<b>DEWEY MULLER</b>	LUXEMBOURG	tél. 26 38 58 1 fax 26 38 58 50	info@deweymuller.com www.deweymuller.com
<b>BUILD-CONSULT</b>	HESPERANGE	tél. fax		<b>DHA</b>	LUXEMBOURG	tél. 26 18 79 28-1 fax 26 89 70 65	dha@pt.lu
<b>BUR. D'ARCH. CAVALLINI</b>	LUXEMBOURG	tél. 25 02 05 fax 25 02 17	archfc@pt.lu	<b>DI VALENTIN LUCIA</b>	HOLTZ	tél. 23 64 97 49 fax 23 64 97 49	albatross@pt.lu
<b>BUR. D'ARCH. JEAN-LUC LAMBERT</b>	BELVAUX	tél. 26 55 24 99 fax 26 55 24 99 26	jlamb@pt.lu	<b>DIANE HEIREND &amp; PHILIPPE SCHMIT</b>	LUXEMBOURG	tél. 48 57 87 1 fax 29 59 07	info@dhsps-architects.com
<b>BUR. D'ARCH. PAUL GZELLA</b>	LUXEMBOURG	tél. 26 30 01 62 fax 26 30 01 65	gzellap@pt.lu	<b>DIEDERICH FRANCIS</b>	STEINSEL	tél. 33 74 77 23 fax 33 74 92	info@fdiederich.lu www.fdiederich.lu

## OAI - SECTION DES ARCHITECTES

<b>DOENCH VOLKER</b>	ROESER	tél. 26 37 01 35 fax 26 37 01 36	architecte@doench.info www.doench.info	<b>GARBOUTCHEV-LALOUX ARCHITECTES</b>	LUXEMBOURG	tél. 29 75 75 fax 29 75 38	garboutchev@glarchitectes.lu
<b>DOS REIS NUNES LURDES</b>	SCHUTTRANGE	tél. 37 93 13 fax 26 37 06 13	lunarch@pt.lu	<b>GARNIER SYLVAIN</b>	LUXEMBOURG	tél. 48 15 34 fax 48 15 34	sgarnier@pt.lu
<b>DRIS-CHEREF KARIMA</b>	EISCHEN	tél. 26 30 07 54 fax 26 33 28 26	kcheref@ifrance.com	<b>GEMERLE PAVEL</b>	LUXEMBOURG	tél. 26 48 09 60 fax 26 48 09 65	
<b>DUCHSCHER PAUL</b>	LUXEMBOURG	tél. 22 03 11 fax -		<b>GEORGES &amp; THEIS ARCHITECTES ASSOCIES</b>	WILTZ	tél. 95 99 15 fax 95 75 61	theisg@pt.lu www.georges-theis.lu
<b>DUREN PHILIPPE</b>	MOUTFORT	tél. 35 72 89 fax -		<b>GEORGES REUTER ARCHITECTES</b>	LUXEMBOURG	tél. 44 33 34 fax 45 50 69	georgesreuter@georgesreuterarchitectes.com www.georgesreuterarchitectes.com
<b>E. URBAIN</b>	KOCKELSCHEUER	tél. 26 36 20 02 fax 26 36 20 03	info@urbain.lu www.urbain.lu	<b>GHASEMPOOR GHASEM</b>	BERTRANGE	tél. 26 25 48 1 fax 26 25 81 49	ghasemghasempoor@tetra-arch.lu
<b>ERPELDING &amp; HENX</b>	ESCH-SUR-ALZETTE	tél. 26 55 63 1 fax 26 55 07 64	erphenx@pt.lu www.erpelding-henx.lu	<b>GIBSON (ép. LOSCHETTER) KRISTINA</b>	SEPTFONTAINES	tél. 30 03 76 fax 31 77 60	ploschet@pt.lu
<b>ESPACE ET PAYSAGES</b>	ESCH-SUR-ALZETTE	tél. 26 17 841 fax 26 17 85	espace.paysages@internet.lu	<b>GILLES KINTZELE, ARCHITECTE</b>	ESCH-SUR-SURE	tél. 26 88 80 1 fax 26 88 94 88	kintzele@pt.lu www.kintzele.lu
<b>ETIENNE MONIQUE</b>	LUXEMBOURG	tél. 26 43 27 17 fax 32 92 70 30 21	etiennem@pt.lu	<b>GIORDANO ERIC</b>	HOWALD	tél. 29 87 47 fax 29 87 47	ego@pt.lu
<b>ETIENNE PIERRE-YVES</b>	LUXEMBOURG	tél. 43 37 77 fax 43 56 28	etiennepierreyves@gmx.net	<b>GLOCK NADINE</b>	WELLENSTEIN	tél. 23 69 70 44 fax -	nglock@hotmail.com
<b>EWEN MARC</b>	LUXEMBOURG	tél. 33 19 72 fax 33 19 72	ewenmarc@internet.lu	<b>GODFROY &amp; ASS.</b>	LUXEMBOURG	tél. 44 66 83 fax 44 66 84	
<b>EWERT JEAN</b>	LUXEMBOURG	tél. 44 42 83 fax 45 86 06	auaewert@pt.lu	<b>GORGES MIKE</b>	LUXEMBOURG	tél. fax	m.gorges@studiodreizehn.de
<b>EXPRESSION 3</b>	LUXEMBOURG	tél. 23 65 15 66 fax 23 65 15 38	architectes@expression3.com www.expression3.com	<b>GRABOWSKI ADAM</b>	BERELDANGE	tél. 26 84 54 21 fax 26 84 54 21	agms@pt.lu
<b>FABECK TATIANA</b>	KOERICH	tél. 26 30 80 1 fax 26 30 54 81	architectes@fabeck.lu www.fabeck.lu	<b>GREISEN MARIE-PAULE</b>	LUXEMBOURG	tél. fax 668 45 01 00	352661450100@vox.lu
<b>FABER PAUL</b>	LUXEMBOURG	tél. 44 39 48 fax 45 86 64		<b>GRID ARCHITECTES</b>	NOSPELT	tél. 26 30 26 40 fax 26 30 26 50	mail@thegrids.net www.thegrids.net
<b>FASSBINDER MARCEL</b>	LUXEMBOURG	tél. 42 39 61 1 fax 42 39 62		<b>GRIVET SERGE</b>	STRASSEN	tél. 31 73 38 fax 26 48 27 76	grivet@pt.lu
<b>FEIEREISEN GUY</b>	LUXEMBOURG	tél. 44 77 78 1 fax 44 77 78 80	gfeier@vo.lu	<b>GROUPE ATRIUM</b>	STEINFORT	tél. 26 58 31 41 fax 26 30 53 54	info@groupeatrium.net
<b>FEIERSTEIN ARLETTE</b>	LUXEMBOURG	tél. 44 73 60 fax 45 41 83	feierarl@pt.lu	<b>GUBBINI MARC</b>	LUXEMBOURG	tél. 26 29 53 1 fax 26 29 53 53	archi@gubbini.lu www.gubbini.lu
<b>FEIS YVES</b>	HOWALD	tél. 49 02 26 fax 49 02 27		<b>GUTIERES PATRICK</b>	LUXEMBOURG	tél. 44 60 89 fax 26 45 99 79	gutieres@pt.lu
<b>FERNANDES VALENTE ARTUR FILIPE</b>	WELLENSTEIN	tél. 26 66 04 28 fax 26 66 05 25	valentef@pt.lu www.architectevalente.lu	<b>HAAGEN ANDRE</b>	BERTRANGE	tél. 24 16 63 1 fax 24 16 58	andrehaagen@internet.lu
<b>FLAMENT YVES</b>	PERLE	tél. - fax -		<b>HADJIDIMOFF ANDRE</b>	TUNTANGE	tél. 23 63 93 32 fax 23 63 93 32	hadj@pt.lu
<b>FLANDRE (ép. DE BARSY) CATHERINE</b>	STEINFORT	tél. 26 48 05 80 fax 26 48 06 85	catherine.debarsy@pt.lu	<b>HAIN STEPHAN</b>	BERTRANGE	tél. 24 16 63 fax 24 16 58	hain@architekt.lu www.architekt.lu
<b>FORMA NOVA</b>	ROMBACH	tél. 23 64 91 81 fax 23 64 91 71	formanov@pt.lu	<b>HBE</b>	LUXEMBOURG	tél. 26 18 79 28 fax 26 89 70 65	info@hbe-lu.com www.hbe-lu.com
<b>FORT BRESCIA BERNARDO</b>	LUXEMBOURG	tél. fax	bfort@arquitectonica.com www.arquitectonica.com	<b>HEIN ARMAND</b>	LUXEMBOURG	tél. 44 48 84 fax -	
<b>FOURNIER MICHEL</b>	LUXEMBOURG	tél. 46 26 01 fax 46 26 02	mgf@pt.lu	<b>HEISBOURG MICHEL</b>	LUXEMBOURG	tél. 33 08 48 fax 33 57 64	heisbourg@pt.lu
<b>FRANK CARLO</b>	WALFERDANGE	tél. 33 94 12 fax 33 94 12		<b>HERMANN &amp; VALENTINY ET ASSOCIES</b>	REMERSCHEN	tél. 23 60 70 1 fax 23 66 45 43	office@hvp.lu www.hvp.lu
<b>FRANZ CONEN</b>	GREVENMACHER	tél. 26 71 03 20 fax 26 71 03 21		<b>HERZIG KARIN</b>	LUXEMBOURG	tél. 26 48 24 46 fax 26 48 24 45	karinherzig@mac.com
<b>FREIHOEFER HOLGER</b>	ROESER	tél. 26 36 17 66 fax 26 36 17 67	info@freihofer.lu	<b>HEUERTZ MARIELLE</b>	CONTERN	tél. 35 50 59 fax 35 67 94	archi.heuertz@alternet.lu www.heuertz-nigro.lu
<b>FRIEDERICI MICHELLE</b>	DUDELANGE	tél. - fax 52 29 60	tfm.architecte@pt.lu	<b>HOLTER NORA</b>	STEINSEL	tél. 33 74 77 1 fax 33 74 92	info@arpex.lu
<b>FRISONI JOEL</b>	SOLEUVRE	tél. 26 59 08 50 fax 26 59 08 52		<b>HOLWECK PAUL</b>	DIEKIRCH	tél. 80 89 68 fax 80 99 04	holpol@hma.lu www.hma.lu
<b>FRITSCH MATHIAS</b>	LUXEMBOURG	tél. 22 07 55 fax 24 12 51	mathias.fritsch@apf.lu www.arch-attack.com	<b>HOLWECK, MERGEN ET ASSOCIES</b>	DIEKIRCH	tél. 80 89 68 fax 80 99 04	projets@hma.lu www.hma.lu
<b>FRITZ ROBERT</b>	LUXEMBOURG	tél. 26 84 59 54 fax -	rfr@artbuild.be www.artbuild.com	<b>HS ARCHITECTURE</b>	PETANGE	tél. 23 65 21 52 fax 26 50 24 42	hsarchitecture@internet.lu
<b>G + P MULLER ARCHITECTES</b>	LUXEMBOURG	tél. 46 05 37 1 fax 47 18 60	gp@mullerarchitectes.lu www.mullerarchitectes.lu	<b>HUTHER BRUNO</b>	ECHTERNACH	tél. fax	huther.architekt@t-online.de www.huther-architekt.de
<b>GAMBUCCI ARISTIDE</b>	BETTEMBOURG	tél. 52 14 14 fax 52 10 70	info@gambucciarchitects.lu gambucciarchitects.lu	<b>INFOVISION</b>	HESPERANGE	tél. 26 36 01 20 fax 26 36 01 21	mail@infovision.lu www.infovision.lu

## OAI - SECTION DES ARCHITECTES

<b>IVANOVA ANNA</b>	BETTEMBOURG	tél. 26 51 10 56 fax 26 52 11 01	ivanova@pt.lu	<b>LEGARTH FINN</b>	LUXEMBOURG	tél. 43 76 93 fax	legarth@pt.lu
<b>J. CREMER - FINCK ARCHITECTE</b>	HULDANGE	tél. fax 26 95 77 19	jcremer@pt.lu	<b>LENTZ CLEMENT</b>	MUNSACH	tél. 35 95 86 fax 35 76 41	clelantz@pt.lu
<b>JO COENEN &amp; CO ARCHITEKTEN LUXEMBURG</b>	ESCH-SUR-ALZETTE	tél. 26 17 36 1 fax 26 17 36 20	mail@jocoenen.lu www.jocoenen.com	<b>LEON GLODT ARCHITECTES ET URBANISTES</b>	LUXEMBOURG	tél. 22 76 44 fax 22 75 17	pizzilux@pt.lu www.pizzilux.com
<b>JONAS &amp; MEYERS ARCHITECTES</b>	ETTELBRUCK	tél. 81 82 40 1 fax 81 02 89	info@jma.lu www.jma.lu	<b>LEREDE ALESSANDRO</b>	LUXEMBOURG	tél. 43 65 85 fax 43 22 83	kleimull@pt.lu
<b>JUNG MARC</b>	LUXEMBOURG	tél. 47 00 64 fax 46 24 49	marcjung@pt.lu	<b>LEUFEN THOMAS</b>	LUXEMBOURG	tél. 27 28 20 10 fax	t.leufen@gmx.de
<b>JUNG TOMISLAV</b>	BRANDENBOURG	tél. 26 95 95 54 fax 26 95 95 56		<b>LINNERTZ MARC</b>	LUXEMBOURG	tél. - fax -	marcinnertz@internet.lu
<b>K2 ARCHITECTURE</b>	DIFFERDANGE	tél. 57 12 17 fax 57 12 18	k2@k2architecture.lu www.k2architecture.lu	<b>LORANG JOEL</b>	LUXEMBOURG	tél. 22 35 61 fax 22 51 61	jo@jolorang.com www.jolorang.com
<b>KAELL ARCHITECTE</b>	LUXEMBOURG	tél. 46 08 62 1 fax 46 08 62 22	info@kaellarchitecte.lu www.kaellarchitecte.lu	<b>LORANG JACQUES</b>	BERTRANGE	tél. 31 01 08 fax 31 30 67	loranja@pt.lu
<b>KARATHANASSIS CONSTANTIN</b>	STRASSEN	tél. 26 31 16 21 fax 26 31 16 93	constant@pt.lu	<b>LUDES PETER</b>	ECHTERNACH	tél. 72 62 67 fax 72 62 68	info@architekt-ludes.lu
<b>KATSAS PETROS</b>	LUXEMBOURG	tél. 25 21 39 fax 25 21 19		<b>LUXBUILD</b>	LUXEMBOURG	tél. 22 49 44 fax 22 26 39 29	mlemaitre.taillibert@free.fr www.agencetaillibert.com
<b>KERG &amp; EWEN, ARCH.</b>	LUXEMBOURG	tél. 44 49 09 fax 45 91 07	kergewen@pt.lu	<b>LUX-HENNECKE JUTTA</b>	BERTRANGE	tél. 31 98 53 fax 31 98 53	jutta.lux@pt.lu
<b>KERGER ET QUOILIN, BUR. D'ARCH.</b>	STEINFORT	tél. 26 10 80 00 fax -	contact@archikq.be	<b>M3 ARCHITECTES</b>	LUXEMBOURG	tél. 26 44 74 1 fax 26 44 04 62	mail@m3archi.lu www.m3architectes.lu
<b>KETTER MARIE</b>	HOWALD	tél. 26 48 34 88 fax 26 48 34 17	marie.ketter@internet.lu	<b>MAJERUS PAUL</b>	FENTANGE	tél. 36 97 86 fax 26 36 19 76	paul.majerus@gmail.com www.pmarch.lu
<b>KHABIRPOUR-AFYATPOUR LINA</b>	KEHLEN	tél. 30 78 56 fax 30 78 62	linakh@pt.lu	<b>MANSY DOMINIQUE</b>	SOLEUVRE	tél. 53 03 66 fax 54 87 82	mansy@pt.lu
<b>KHOZE ARCHITECTURE</b>	MAMER	tél. 26 29 62 49 fax 26 29 64 11	info@khoze.lu www.khoze.lu	<b>MARBEHANT FRANCIS</b>	STEINFORT	tél. 39 81 01 11 fax 39 81 01 25	architecte@marbehant-francis.lu
<b>KIRSCH THECLA</b>	DUDELANGE	tél. 26 52 32 07 fax 26 52 32 07	ak-2@gmx.net	<b>MARC DIESCHBOURG, ARCHITECTES</b>	LUXEMBOURG	tél. 78 87 77 fax 78 87 79	archdie@pt.lu www.archdie.lu
<b>KLEIN &amp; MULLER</b>	LUXEMBOURG	tél. 43 65 85 fax 43 22 83	kleimull@pt.lu www.km-architectes.lu	<b>MARINO BIANCA</b>	BERTRANGE	tél. 26 11 97 98 fax 26 11 97 98	biancamarino@tin.it
<b>KLEIN (ép. GHERARDI) DANIELLE</b>	REULAND	tél. 83 76 40 fax 26 87 06 75	gher-arch@pt.lu	<b>MARQUIS JOFFREY</b>	LUXEMBOURG	tél. fax	marquisjo@hotmail.com
<b>KOCH CHRISTIANE</b>	LUXEMBOURG	tél. 44 09 35 fax 45 56 38	mac.koch@architecte.lu	<b>MASLAROV NIKOLA</b>	LUXEMBOURG	tél. 45 71 39 fax 44 83 89	
<b>KOPCZYNSKA (ép. CZARNECKA) PAULA</b>	WALFERDANGE	tél. 26 33 20 78 fax -		<b>MASSARD RENE</b>	LUXEMBOURG	tél. fax	masse@pt.lu
<b>KOPRIVICA LIDIJA</b>	LUXEMBOURG	tél. 44 48 47 fax 26 38 90 71	klidija@pt.lu	<b>MAURER SOPHIE</b>	LUXEMBOURG	tél. 26 20 07 67 fax 26 47 81 09	arch@maurer.lu www.maurer.lu
<b>KOSCIELNA JOANNA</b>	LUXEMBOURG	tél. 45 32 69 fax 26 20 25 02	joanna.k@lu.coditel.net	<b>MAYER JÜRGEN</b>	WINDHOF	tél. fax	jurgen.mayer@alice-dsl.net
<b>KRIER FERNAND</b>	LUXEMBOURG	tél. 22 90 62 fax 22 90 72	bureau@architecte-krier.lu	<b>MAYNE ERWIN</b>	KEISPELT	tél. fax	mayne@pt.lu
<b>KUGENER JEAN-MARIE</b>	GREVENMACHER	tél. 75 03 20 fax 75 89 72	jm.kugener@internet.lu	<b>MEJAK MAJA</b>	LINTGEN	tél. 32 92 74 fax 26 32 05 27	mejak-lednik@vo.lu
<b>LAMBAY ROMAIN</b>	MAMER	tél. fax	architecture@rlambay.com www.rlambay.com	<b>MERSCH POL</b>	ETTELBRUCK	tél. 81 26 46 ou 81 20 20 fax 81 70 75	merschpo@pt.lu
<b>LAMBERT VALERIE</b>	CAPELLEN	tél. 30 73 50 fax 30 73 02	va_lam@hotmail.com	<b>MERTENS RODOLPHE</b>	LUXEMBOURG	tél. 26 68 46 24 fax 26 68 46 54	contact@rodolphemertens.com www.rodolphemertens.com
<b>LANCKMAN HEDWIG-FRANS</b>	WALLENDORF-PONT	tél. 26 87 69 24 fax 26 87 69 25		<b>METAFORM</b>	LUXEMBOURG	tél. 26 45 86 25 fax 26 45 86 21	metaform@pt.lu www.metaform.lu
<b>LANG CHRISTOPH</b>	BERELDANGE	tél. 26 97 64 90 fax 20 99 01 15	christoph.lang@internet.lu	<b>MICHALSKI JACEK</b>	LUXEMBOURG	tél. 43 49 42 fax 42 03 11	micharch@pt.lu
<b>LANNERS &amp; MERKER ARCH.</b>	LUXEMBOURG	tél. 25 28 55 1 fax 25 28 66	lannmerk@pt.lu www.lm-architectes.lu	<b>MICHEL PETIT ARCHITECTE</b>	LUXEMBOURG	tél. 26 11 46 1 fax 26 11 46 58	info@michelpetitarchitecte.com www.michelpetitarchitecte.com
<b>LARABA DJAMEL</b>	ESCH-SUR-ALZETTE	tél. 26 54 12 87 fax 26 54 12 87	archimel@email.lu	<b>MICHELI SHOJA</b>	LUXEMBOURG	tél. 44 63 29 fax 45 34 63	architecture-micheli@internet.lu
<b>LAZO CAROLINA</b>	LUXEMBOURG	tél. 26 66 05 10 fax 26 66 05 10	carolina@sideshore.com www.sideshore.com	<b>MM ARCHITECTES</b>	ROESER	tél. 26 36 27 04 fax 26 36 27 05	info@mmarchitectes.eu
<b>LE PERISTYLE ATELIER D'ARCH.</b>	ETTELBRUCK	tél. 81 15 76 fax 81 15 76 50	peristyl@pt.lu	<b>MOHR OTMAR</b>	REMICH	tél. 26 66 40 97 fax -	info@architekt-mohr.net
<b>LEBKOWSKI TOBIASZ</b>	SYREN	tél. fax	tobiaszlebkowski@yahoo.com	<b>MOLLAIAN SIMIN</b>	LUXEMBOURG	tél. 49 24 54 fax 40 61 07	msarchitecture@gmail.com
<b>LEER ALAIN</b>	LUXEMBOURG	tél. 47 37 23 fax 47 00 36	a.leer@architecte.lu www.alainleer.lu	<b>MORENO ARCHITECTURE ET ASSOCIES</b>	LUXEMBOURG	tél. 26 48 27 75 fax 26 48 27 76	moreno@moreno.lu

## OAI - SECTION DES ARCHITECTES

<b>MORPH4</b>	CANACH	tél. 26 51 25 26 fax 26 19 65 01	morph4@morph4.com www.morph4.com	<b>POECKES SIMONE</b>	LUXEMBOURG	tél. 26 18 77 16 fax -	spoeckes@pt.lu
<b>MR PLAN</b>	WASSERBILLIG	tél. 26 74 31 85 fax 26 74 31 89	mr-plan.reifer@gmx.net	<b>POECKES ALEXA</b>	RUMELANGE	tél. 56 60 43 fax 26 56 16 43	
<b>MULHERN COLUM</b>	LUXEMBOURG	tél. 42 18 74 fax 42 18 75		<b>POLARIS ARCHITECTS</b>	LUXEMBOURG-BELAIR	tél. 26 38 99 10 fax 26 38 99 11	info@polaris-architects.com www.polaris-architects.com
<b>MÜLLER MANFRED</b>	GREVENMACHER	tél. - fax -	archipel-losheim@t-online.de	<b>POPOFF SYLVAIN</b>	HOWALD	tél. 40 89 96 fax -	popoffarch@yahoo.fr
<b>MULLER-PALGEN EDMOND</b>	LUXEMBOURG	tél. 43 73 97 fax 42 06 11	mupa@pt.lu	<b>POUSHANCHI-ASSASSI BEHJAT</b>	HEISDORF	tél. 29 90 45 fax 29 90 45	assassi.b@pt.lu
<b>MUSTY ARCHITECTES</b>	EISCHEN	tél. 26 33 11 44 fax 26 33 11 45	info@musty.lu www.musty.lu	<b>QBIC</b>	MERSCH	tél. 26 32 64 1 fax 26 32 64 548	paul.alberty@qbic.lu
<b>NDM ARCHITECTURA</b>	LUXEMBOURG	tél. 45 27 80 fax 45 27 75	ndm@pt.lu	<b>RAGAZZONI ELISA</b>	BERTRANGE	tél. 44 33 34 fax 45 50 69	e.ragazzoni @georgesreuterarchitectes.com
<b>NEXT STEP ARCHITECTURE ET URBANISME</b>	RUMELANGE	tél. 26 56 06 20 fax 26 56 06 21	nextstep@internet.lu	<b>REICHER CHRISTINE</b>	VIANDEN	tél. 83 46 06 fax 83 46 46	reicher-haase-architekten@t-online.de vha-architekten.de
<b>NICKLAS FRANK</b>	LUXEMBOURG	tél. 22 05 08 fax 22 39 61	info@nicklas.lu www.nicklas.lu	<b>REINERT ALAIN</b>	BURMERANGE	tél. 26 43 04 30 fax -	alain_reinert@pt.lu
<b>NICO STEINMETZ &amp; ARNAUD DE MEYER ARCHITECTES</b>	LUXEMBOURG	tél. 42 09 12 fax 42 28 02	stdm@stdm.lu www.stdm.lu	<b>REINERT MARTINE</b>	LUXEMBOURG	tél. 48 69 18 fax 29 52 02	mr.architectes@pt.lu www.mr-architectes.lu
<b>NIEDERWEIS MARCEL</b>	ECHTERNACH	tél. 72 99 90 fax 72 90 80	architecte@niederweis.lu	<b>RISCHARD JEAN-VINCENT</b>	LUXEMBOURG	tél. 43 93 43 fax 43 95 63	jurisrhard@noos.fr
<b>NIGRO JOACCHINO</b>	CONTERN	tél. fax	nigro@pt.lu	<b>RODRIGUES MARQUES CELESTINO</b>	SYREN	tél. 26 67 01 16 fax 26 67 01 17	celestino.rodrigues@aar.lu
<b>NIKOLOV METODI</b>	STEINFORT	tél. 26 48 05 80 fax 26 48 06 85	mnikolov@pt.lu	<b>ROMAIN BOUSCHET ARCHITECTE</b>	ESCH-SUR-ALZETTE	tél. 26 17 55 04 fax 26 17 55 07	bouschet@pt.lu
<b>N-LAB ARCHITECTS</b>	LUXEMBOURG	tél. 26 94 51 03 fax 26 09 45 55	contact@n-lab.lu www.n-lab.lu	<b>ROMAIN HOFFMANN ARCHITECTES ET URBANISTES</b>	LUXEMBOURG	tél. 46 91 70 1 fax 46 91 67	contact@romain-hoffmann-architectes.lu www.romain-hoffmann-architectes.lu
<b>NOBEN THIERRY</b>	EISCHEN	tél. 39 79 62 fax 39 79 61	info@architecte-noben.lu www.architecte-noben.lu	<b>RONGVAUX ERIC</b>	CRENDAL	tél. 94 91 10 fax 94 94 23	eric@rongvaux.com
<b>NOEL AGNES</b>	REDANGE-SUR-ATTERT	tél. 26 62 04 24 fax 23 62 94 69	agnes-noel@vitis.lu	<b>ROTH CHRISTIAN</b>	ETTELBRUCK	tél. 81 63 36 fax 81 63 37	rothch@pt.lu
<b>NOESEN ALBERT</b>	SEPTFONTAINES	tél. 30 80 40 1 fax 30 80 40 20	noesenap@pt.lu	<b>SAREMI REZA</b>	LUXEMBOURG	tél. 45 79 57 fax 45 73 03	saremi@pt.lu
<b>OBERTIN CLAUDE</b>	LUXEMBOURG	tél. 26 38 34 65 fax 26 38 34 65	claud.obertin@luxmail.lu	<b>SCAHT ARCHITECTURE &amp; DEVELOPPEMENT</b>	WILTZ	tél. 95 73 86 1 fax 95 78 33	wiltz@scaht.lu www.scaht.lu
<b>OLINGER CAMILLE</b>	LUXEMBOURG	tél. 44 43 87 fax 45 20 50	camille.olinger@c.i.educ.lu	<b>SCAHT SOCIETE CIVILE</b>	WILTZ	tél. 95 73 86 1 fax 95 78 33	scaht@pt.lu www.scaht.com/ www.scaht.lu
<b>P. HABERL</b>	WALFERDANGE	tél. - fax -	haberlp@architektur-haberl.com	<b>SCHAACK CHRISTIAN</b>	KEHLEN	tél. 30 03 06 fax 30 79 47	
<b>P.ARC LUXEMBOURG</b>	LUXEMBOURG	tél. 40 48 10 fax 49 07 09	schewi@pt.lu www.p-arc.net	<b>SCHARLL JEAN-LOUIS</b>	BRIDEL	tél. 33 71 26 fax 26 33 02 45	scharll@internet.lu
<b>PACT</b>	ALTRIER	tél. 26 45 80 90 fax 26 25 84 86	mail@pact.lu www.pact.lu	<b>SCHILL FONS</b>	TRINTANGE	tél. 35 91 02 fax 35 62 14	info@schill.lu
<b>PACZOWSKI ET FRITSCH, ARCHITECTES</b>	LUXEMBOURG	tél. 22 07 55 1 fax 24 12 51	aa@apf.lu www.apf.lu	<b>SCHILLING JEAN-PIERRE</b>	WILTZ	tél. 95 83 38 fax 95 82 37	info@schilling-architecte.lu www.schilling-architecte.lu
<b>PAQUET HANS-CLAUS</b>	MONDORF-LES -BAINS	tél. 23 66 17 41 fax 23 66 17 42		<b>SCHILTZ ARCHITECTES - INGENIEURS</b>	LUXEMBOURG	tél. 48 90 67 fax 49 04 35	arinschi@pt.lu
<b>PARULIS NERIJUS</b>	MAMER	tél. 26 31 33 64 fax 26 31 33 65	parulis@cmdnet.lu	<b>SCHMIT MARTINE</b>	LUXEMBOURG	tél. 40 39 44 fax 26 19 68 26	mschmit3@pt.lu
<b>PASUCHA KLEPZIG &amp; ASSOCIES ARCHITECTES &amp; INGENIEURS</b>	SANDWEILER	tél. 26 64 55 fax 26 64 55 31	info@pasucha-klepzig.lu	<b>SCHMITZ &amp; HOFFMANN, ARCHITECTES</b>	LUXEMBOURG	tél. 44 09 57 1 fax 45 83 12	schmitz.hoffmann@pt.lu
<b>PENTAGON</b>	WEISWAMPACH	tél. 97 92 18 fax -	counarch@hotmail.com	<b>SCHMIZ ROMAIN</b>	LUXEMBOURG	tél. 44 17 10 fax 45 53 34	architecte@schmiz.lu
<b>PEPERMANS ANNICK</b>	HEFFINGEN	tél. fax	annik.pepermans@hotmail.com	<b>SCHMUTZER JOSEPH</b>	LAROCLETTE	tél. 83 76 86 20 fax 83 76 86 25	arttek@pt.lu
<b>PETER ROSTISLAV</b>	NIEDERDONVEN	tél. 29 66 39 fax 26 74 77 78	arch-rpeter@internet.lu www.rosipeterarchitecte.lu	<b>SCHNEIDER MARCEL</b>	BERGEM	tél. 27 27 34 20 fax 27 27 34 22	mschneider@fastmail.net
<b>PETIT JEAN</b>	LUXEMBOURG	tél. 47 13 22 fax 47 32 53	architecture@jean-petit.lu www.jean-petit.lu	<b>SCHOTT ROGER</b>	LUXEMBOURG	tél. 44 31 57 fax 25 06 65	
<b>PHAM NGUYEN PHU</b>	DONDELANGE	tél. 26 10 23 44 fax 26 10 23 44	ppham@internet.lu	<b>SCHU PATRICK</b>	LUXEMBOURG	tél. 26 84 54 81 fax 26 12 34 81	info@paschu.com www.paschu.com
<b>PIETZCKER MAX</b>	ROESER	tél. 26 31 01 45 fax 26 31 01 52	mpietzck@pt.lu	<b>SCHUMACHER EMANUEL</b>	LUXEMBOURG	tél. 44 17 12 fax 45 53 34	architecte@mschumacher.lu
<b>PLAN76</b>	LUXEMBOURG	tél. 30 80 40 80 fax 30 80 40 20	plan76@gmx.net	<b>SCHWARZ CHRISTOPH</b>	STADTBREDIMUS	tél. 26 66 03 40 fax 26 66 03 24	cschwarz@pt.lu
<b>PLANET +</b>	LUXEMBOURG	tél. 44 23 08 1 fax 44 23 08 90	mail@planetplus.lu www.planetplus.lu	<b>SFERRA ROSSANA</b>	HOWALD	tél. 26 48 02 72 fax -	rossana.sferra@bigfoot.com



## OAI - SECTION DES ARCHITECTES

<b>SIA, SOCIETE INTERNATIONALE D'ARCHITECTURE</b>	STRASSEN	tél. 26 34 08 30 fax 34 18 14 55	mjp@sia.lu	<b>TOSS ROLAND</b>	LUXEMBOURG	tél. 44 60 22 fax	roland.toss@gmx.net
<b>SIEGLE-CHRISTOPHORY ARCHITECTES</b>	LUXEMBOURG	tél. 26 44 17 24 fax 26 44 17 25	mail@siegle-christophory.lu www.siegle-christophory.lu	<b>TPF - LUXEMBOURG</b>	LUXEMBOURG	tél. 26 27 05 50 fax 26 27 05 60	tpflux@pt.lu
<b>SILVESTRI SABINE</b>	HOWALD	tél. 44 60 71 fax -	sabina.silvestri@libero.it	<b>TREMA ARCHITECTURE</b>	RODANGE	tél. 26 50 14 45 fax 26 50 34 46	trema@pt.lu
<b>SO ARCHITECTS</b>	LUXEMBOURG	tél. 26 12 38 32 fax 26 12 38 33	soarchi@pt.lu	<b>UNIVERSUM LUXEMBOURG</b>	ERPELDANGE	tél. 81 65 98 fax 26 81 03 54	univers@pt.lu www.universum.lu
<b>SOGEDEC</b>	LUXEMBOURG	tél. 49 45 98 fax 40 32 59	sogedec@pt.lu	<b>UWA, URBAN WORKSHOP OF ARCHITECTURE</b>	LUXEMBOURG	tél. 26 38 91 65 fax 26 38 97 65	vrazalic@pt.lu
<b>SPEICHER MARC</b>	DIEKIRCH	tél. 80 95 61 fax 80 93 46	speichm@pt.lu	<b>V2 ARCHITECTURE</b>	STEINFORT	tél. 39 70 10 fax 39 72 42	contact@v2a.lu www.v2a.lu
<b>STACHURA MARIA</b>	BERELDANGE	tél. 26 84 54 21 fax 26 84 54 21	agms@pt.lu	<b>VAN DER LAAN DOUWE</b>	CLERVAUX	tél. 92 97 17 fax 26 91 33 46	douwe@pt.lu
<b>STAUDER ANNE</b>	LUXEMBOURG	tél. 26 20 25 18 fax -	astauder@pt.lu	<b>VAN DRIESSCHE ISABELLE</b>	LUXEMBOURG	tél. 22 02 45 fax 46 57 61	ivdarch@pt.lu
<b>STEFANETTI GABRIELLA</b>	GONDERANGE	tél. 26 78 03 01 fax 26 78 03 02	stefanetti@weblino.lu	<b>VAN ISSUM FRANZ</b>	ECHTERNACH	tél. 72 60 94 fax 72 83 60	archivif@pt.lu
<b>STEINMETZ MARIE-RENEE</b>	HELMSANGE	tél. 33 71 09 fax 33 66 22	fabmed@pt.lu	<b>VAN PARYS RITA</b>	GREVENMACHER	tél. 75 86 70 fax 75 86 71	dooms@pt.lu
<b>STEMPER ANNE</b>	LUXEMBOURG	tél. 44 33 34 fax -		<b>VANDERMEEREN MARC</b>	STEINFORT	tél. 39 70 10 21 fax 39 72 42	bureau@vandermeeren.lu www.vandermeeren.lu
<b>STOCCO GIOVANNI</b>	LUXEMBOURG	tél. 43 55 86 fax 42 37 54	gstocco@pt.lu	<b>VANHOVE STEPHANE</b>	LUXEMBOURG	tél. 22 78 97 fax	stephane_vanhove@yahoo.com
<b>STOFFEL RICHARD</b>	ECHTERNACH	tél. 26 72 07 15 fax 26 72 07 15	stoffel-holsthum@t-online.de	<b>VASCONI ASSOCIES LUXEMBOURG</b>	ESCH-SUR-ALZETTE	tél. 26 54 03 65 fax 26 54 04 99	agence@claudie-vasconi.fr www.claude-vasconi.fr
<b>STROTZ BOB</b>	LUXEMBOURG	tél. 26 44 04 50 fax 26 44 04 70	info@strotz.lu www.strotz.lu	<b>VRAZALIC ASJA</b>	LUXEMBOURG	tél. 26 38 91 65 fax 26 38 97 65	vrazalic@pt.lu
<b>STUDIO CONCEPT</b>	WILTZ	tél. 26 95 32 65 fax 26 95 32 66	info@studioconcept.lu www.studioconcept.lu	<b>WACLAWEK FRIEDRICH</b>	LUXEMBOURG	tél. 20 99 12 99 fax	luxembourg@wacławek.com www.wacławek.com
<b>SWAVING JOYCE</b>	LUXEMBOURG	tél. 26 18 79 99 fax 26 18 79 80	swavingj@gmx.net	<b>WAGENER &amp; COTZA ARCHITECTES</b>	KOPSTAL	tél. 30 72 82 fax 30 72 84	awmc@pt.lu
<b>SYNTHESIS ARCHITECTURE</b>	LUXEMBOURG	tél. 29 63 68 fax 29 63 68	synthesis@synthesis-arch.net	<b>WALLENBORN FRANK</b>	LUXEMBOURG	tél. 48 36 58 fax 48 36 54	archiwal@pt.lu
<b>T6</b>	GONDERANGE	tél. 78 81 31 fax -	ney@ney.lu www.ney.lu	<b>WARSCHAUER THOMAS</b>	LUXEMBOURG	tél. 22 02 45 fax 46 57 61	ivdarch@pt.lu
<b>TANSON MARC</b>	LUXEMBOURG	tél. 43 37 77 fax 43 56 28	info@marctanson.lu www.marctanson.lu	<b>WEBER PIERRE</b>	LUXEMBOURG	tél. 72 93 29 fax 26 72 03 27	
<b>TANSON JOELLE</b>	LUXEMBOURG	tél. 43 37 77 fax 43 56 28	j.tanson@marctanson.lu www.marctanson.lu	<b>WEBER LUC</b>	USELDANGE	tél. 42 02 33 fax 42 02 33	lucweber@tango.lu
<b>TEAM 31</b>	LUXEMBOURG	tél. 25 26 56 fax 25 26 57	info@team31.lu www.team31.lu	<b>WEDIG (ép. WEHMER) MYRIAM</b>	LUXEMBOURG	tél. 26 12 35 53 fax 26 12 35 53	wehmermyriam@email.lu
<b>TETRA ARCHITECTURE JEAN LANNERS &amp; GHASEM GHASEMPOOR</b>	LUXEMBOURG	tél. 26 25 48 1 fax 26 25 81 49	ta@tetraarchitecture.lu	<b>WEGRIA-CAMUS FRANCOISE</b>	MAMER	tél. 31 11 71 fax 31 87 45	wfr@pt.lu
<b>TETRA, KAYSER PAUL ET ASSOCIES</b>	BERTRANGE	tél. 26 25 40 1 fax 45 54 80	tetra-kayser@pt.lu www.tetra-architectes.lu	<b>WEIDERT DANIELLE</b>	BEIDWEILER	tél. 26 78 09 08 fax -	danielle@weidert.lu
<b>THEISEN SANDRA</b>	LUXEMBOURG	tél. 29 72 53 1 fax 29 72 53 50	info@concept4u.lu www.concept4u.lu	<b>WEISGERBERARCHITECTE</b>	ESCH-SUR-ALZETTE	tél. 26 55 00 55 fax 26 55 00 52	lweisgerber@lwa.lu www.lwa.lu
<b>THEISEN JEAN</b>	LUXEMBOURG	tél. 25 04 50 1 fax 25 04 51	jtheisenarch@pt.lu	<b>WELTER MARC</b>	DUDELANGE	tél. 51 40 51 fax 51 40 31	info@mwa.lu www.mwa.lu
<b>THIELEN MARCO</b>	BERTRANGE	tél. 26 39 40 94 fax 26 31 15 38	thielena@pt.lu	<b>WIETHOFF DOROTHEA</b>	MERSCH	tél. 32 53 87 fax 32 52 19	
<b>THIERRY LINSTER &amp; IVAN STUPAR ARCHITECTES</b>	LUXEMBOURG	tél. 26 29 97 1 fax 26 29 97 52	lsa@pt.lu	<b>WILDSCHUTZ ANDRE</b>	SANDWEILER	tél. 52 54 01 fax 52 54 02	awarch@pt.lu
<b>THINNES SANDRA</b>	BOEVANGE	tél. 26 91 48 65 fax 26 91 48 66	thinness@pt.lu	<b>WILLEMET ANNE-CATHERINE</b>	STEINFORT	tél. 26 50 01 56 fax 26 50 01 56	acwillemet@hotmail.com
<b>THOMAS HANS W.</b>	ROLLINGEN-MERSCH	tél. 26 32 10 62 fax 26 32 10 63	info@bausachverstaendiger-thomas.de www.bausachverstaendiger-thomas.de	<b>WIRTZ JEAN-MARIE</b>	LUXEMBOURG	tél. 25 33 10 fax 25 33 11	wirtzjm@pt.lu
<b>THOMAS BECKER - ARCHITEKTURBURO</b>	REMICH	tél. 26 66 44 13 fax 26 66 45 31	info@architekt-thomas-becker.de	<b>WITRY + WITRY</b>	ECHTERNACH	tél. 72 88 57 1 fax 72 88 57 99	mail@witry-witry.lu www.witry-witry.lu
<b>THOMMES FRANZ-GEORG</b>	HOSINGEN	tél. 26 91 03 96 fax 0049 6550925060	info@architekt-thommes.com www.architekt-thommes.com	<b>WW + ARCHITEKTUR &amp; MANAGEMENT</b>	ESCH-SUR-ALZETTE	tél. 26 17 76 263 fax 26 17 76 269	info@wwplus.lu www.wwplus.lu
<b>THON ACHIM</b>	LUXEMBOURG	tél. 45 40 03 fax 45 40 03	a.thon@pt.lu	<b>ZACHARZEWSKA MARTA</b>	LUXEMBOURG	tél. 26 20 18 54 fax 26 20 18 54	arch.marta@gmail.com
<b>TOM BEILER ARCHITECTES</b>	LUXEMBOURG	tél. 45 36 45 fax 45 36 44	tbeiler@pt.lu	<b>ZAGLANICZNY MICHAL</b>	SCHENGEN	tél. 26 37 77 70 fax	zaglaniczny@esch.lu
<b>TOPALI NIKOLA</b>	LUXEMBOURG	tél. 26 25 98 61 fax 26 25 98 61	ntopali@internet.lu	<b>ZAHNER ROMAN</b>	HOWALD	tél. - fax -	roman.zahner@studioc.de www.studioc.de

## OAI - SECTION DES ARCHITECTES

<b>ZAULI MONICA</b>	LUXEMBOURG	tél. 43 58 86 fax 26 44 24 44	monzauli@tin.it www.monicazauli.com
<b>ZBIORCZYK LUCIEN</b>	LUXEMBOURG	tél. 43 37 77 fax 43 56 28	lz.arc@internet.lu
<b>ZEWEN PETER</b>	GREVENMACHER	tél. 75 94 39 fax 75 95 36	

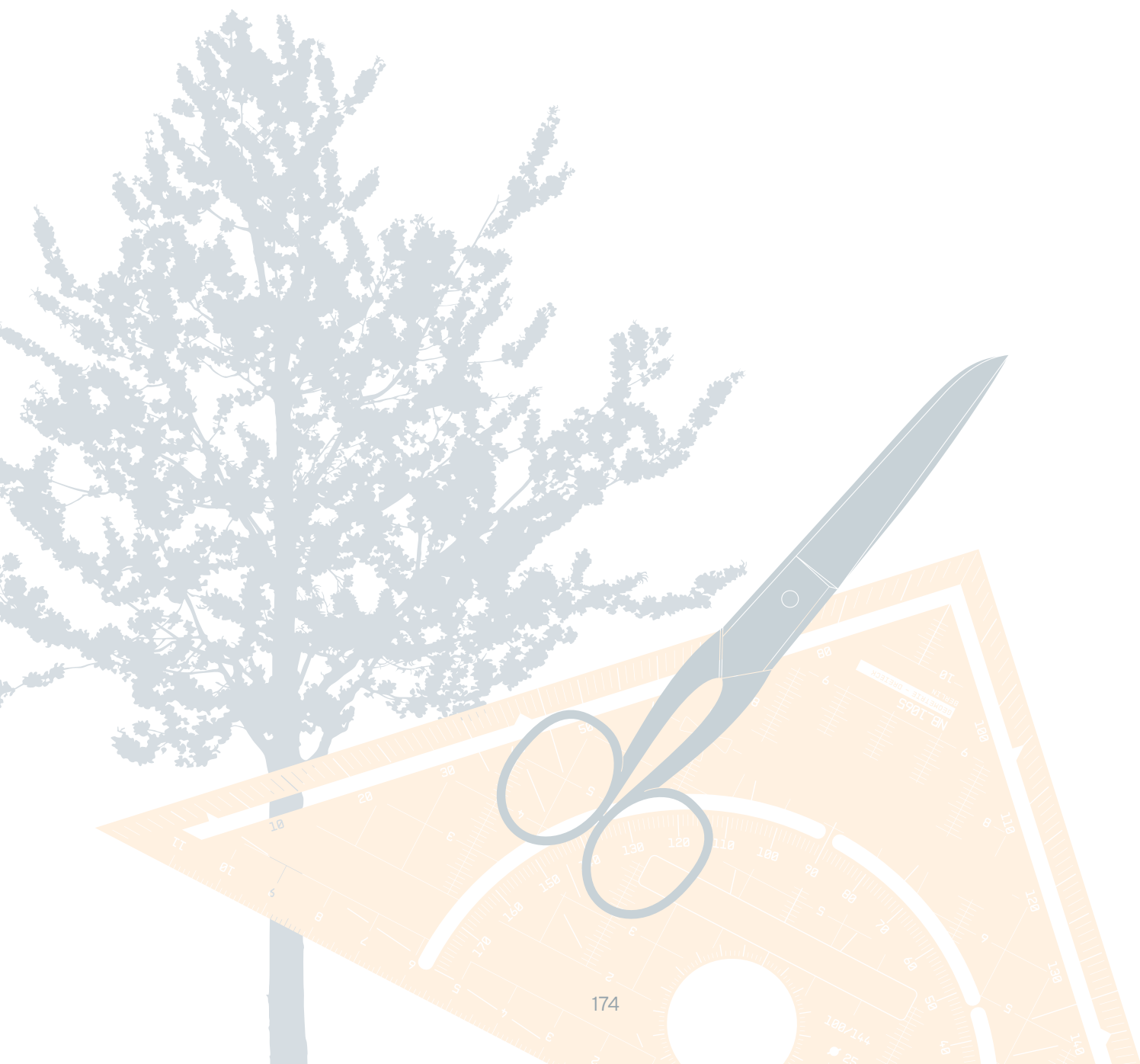

## OAI - SECTION DES INGÉNIEURS - CONSEILS

<b>ZMIC</b>	MUNSBACH	tél. 36 73 55 1 fax 36 73 83	a2m@pt.lu	<b>EFOR</b>	LUXEMBOURG	tél. 40 03 04 fax 40 52 83	efor@efor.lu www.efor.lu
<b>AB CO</b>	LUXEMBOURG	tél. 40 60 29 fax 40 60 37	abcolux@compuserve.com	<b>EKOPLAN</b>	STEINHEIM	tél. 72 68 40 0 fax 72 68 40 20	ekoplan@pt.lu www.ekoplan.com
<b>ARCOOP</b>	LUXEMBOURG	tél. 25 48 84 fax 25 48 85	info@arcoop.lu www.arcoop.lu	<b>ELEMENTIS CONSULT LUXEMBOURG</b>	LUXEMBOURG	tél. 45 80 78 421 fax -	info@elementis-consult.com www.elementis-consult.com
<b>ARGEST</b>	LUXEMBOURG	tél. 26 44 70 1 fax 26 44 03 21	mail@argest.eu www.argest.eu	<b>ENECO</b>	CONTERN	tél. 26 43 14 44 1 fax 26 43 14 45	info@eneco.lu www.eneco.lu
<b>ART &amp; BUILD - ARCHITECTS AND ENGINEERS PARTNERS</b>	LUXEMBOURG	tél. 26 84 59 54 fax 26 84 59 55	info@artbuild.com www.artbuild.com	<b>ENERGIE ET ENVIRONNEMENT</b>	HOSTERT (NIEDERANVEN)	tél. 22 46 23 fax 22 46 25	enerenvi@pt.lu www.enerenvi.lu
<b>BEB</b>	PEPPANGE	tél. 26 18 72 60 fax 26 18 72 61	bataba@pt.lu	<b>ERSA</b>	LUXEMBOURG	tél. 45 75 68 fax 45 82 25	info@ersa.lu www.ersa.lu
<b>BECKER ROMAIN</b>	TETANGE	tél. 56 23 25 fax 26 56 33 25	rb@romainbecker.lu	<b>ESCH ROLAND</b>	WINSELER	tél. 95 80 96 fax 26 95 00 85	rol.esch@re-design.lu
<b>BECKER ROLF</b>	LUXEMBOURG	tél. 25 17 88 fax 25 17 89	holmalux@vo.lu	<b>ETRE</b>	JUNGLINSTER	tél. 78 85 77 fax 78 85 76	nilles.laurent@etre.lu
<b>BEST GO</b>	SENNINGERBERG	tél. 34 90 90 fax 34 94 33	fweydert@best.lu www.best-go.lu	<b>FELGEN &amp; ASSOCIES ENGINEERING</b>	LUXEMBOURG	tél. 49 41 31 fax 49 41 39	felgen@pt.lu www.felgen.lu
<b>BEST INGENIEURS-CONSEILS</b>	SENNINGERBERG	tél. 34 90 90 fax 34 94 33	best@best.lu www.best.lu	<b>FORMAT 4</b>	REMERSCHEN	tél. 26 66 56 92 fax 26 66 56 93	gdrescher@format4.eu
<b>BETAVI</b>	WINDHOF	tél. 26 53 13 02 fax 26 53 13 05	betavi@pt.lu www.betavi.lu	<b>G CONSTRUCT-LUX</b>	LUXEMBOURG	tél. - fax -	gconstructlux@email.lu
<b>BETIC</b>	GARNICH	tél. 26 37 61 1 fax 26 37 61 9	mail@betic.lu	<b>GEOCAD</b>	LUXEMBOURG	tél. 26 48 64 1 fax 40 02 66	
<b>BINZ SASCHA</b>	WORMELDANGE-HAUT	tél. - fax 26 74 07 16	buero-binz@gmx.de	<b>GEOLUX G.O. 3.14</b>	HOWALD	tél. 26 84 54 90 fax 26 84 54 91	courrier@geolux314.lu www.geolux314.lu
<b>BLS ENERGIEPLAN INGENIEURS CONSEILS</b>	LUXEMBOURG	tél. 26 20 36 38 fax 26 20 36 39	contact@bls.lu www.bls-energieplan.de	<b>GEOSON</b>	CONTERN	tél. 26 68 30 86 fax 26 68 31 22	info@geoson.lu www.geoson.lu
<b>BOLOURI MINOU</b>	LUXEMBOURG	tél. 26 25 83 65 fax 26 38 95 18	aghajani1960@hotmail.com	<b>GK ENGINEERING</b>	ESCH-SUR-ALZETTE	tél. 26 53 37 10 fax 26 53 37 30	info@gke.lu www.gke.lu
<b>BOUVY IVAN</b>	ESCH-SUR-ALZETTE	tél. 55 61 06 fax -	ybouvy@pt.lu	<b>GOBLET LAVANDIER &amp; ASSOCIES INGENIEURS-CONSEILS</b>	LUXEMBOURG	tél. 43 66 76 1 fax 43 62 64	gl@golav.lu www.golav.lu
<b>BUNUSEVAC MIODRAG</b>	BERTRANGE	tél. 31 78 16 fax 31 78 17	bureaumb@pt.lu www.bureaumb.lu	<b>GOLDENBERG CHARLES</b>	LUXEMBOURG	tél. 44 31 31 600 fax 63 23 47 51	charles.goldenberg@belgacom.net
<b>BUREAU 1G CONSULT</b>	ESCH-SUR-ALZETTE	tél. 26 55 22 19 fax 26 17 56 53	blgc@pt.lu www.blgc.lu	<b>GROUPE SIMTECH</b>	BERCHEM	tél. 36 63 94 1 fax 36 63 95	info@simtech.lu
<b>BUREAU D'ETUDES RAUSCH &amp; ASSOCIES INGENIEURS-CONSEILS</b>	WAHL	tél. 88 80 08 fax 83 83 37	berlux@pt.lu	<b>GÜTH FRIEDRICH</b>	ECHTERNACH	tél. - fax -	
<b>CABINET D'INGENIERIE ET D'EXPERTISE CIEIX</b>	GARNICH	tél. 26 91 70 43 fax 26 91 70 54	plegrand@pt.lu	<b>HAHN RENE-MICHEL</b>	LUXEMBOURG	tél. 44 81 37 24 fax 45 18 68	tecna@pt.lu
<b>CGC ENGINEERING</b>	DIEKIRCH	tél. 26 80 32 03 fax 26 80 32 04	info@cgceengineering.lu www.cgceengineering.lu	<b>HBH</b>	LUXEMBOURG	tél. 40 49 90 1 fax 40 49 93	hbh@hbh.lu www.hbh.lu
<b>CITEG</b>	WECKER	tél. 26 78 99 1 fax 26 71 04 66	info@citeg.lu www.citeg.lu	<b>HEIBGES JOACHIM</b>	EHNEN	tél. - fax -	
<b>COORTECHS</b>	LUXEMBOURG	tél. 26 52 28 80 fax 26 52 28 81	coortech@pt.lu www.coortechs.lu	<b>HLG INGENIEURS CONSEILS</b>	SEPTFONTAINES	tél. 26 34 03 03 fax 26 34 07 01	hlg@pt.lu www.hlg.lu
<b>CRONAUER VICTOR</b>	LUXEMBOURG	tél. 40 00 57 fax 40 44 94		<b>HMP</b>	ESCH-SUR-ALZETTE	tél. 55 69 52 fax 55 69 53	mail@hmp-lux.com www.hmp-lux.com
<b>CSD</b>	WINDHOF	tél. 26 10 70 07 fax 26 10 71 18	info@progroup.eu www.progroup.eu	<b>HOLINGER</b>	LUXEMBOURG	tél. 40 08 11 32 31 fax 40 08 11 32 32	liestal@holingerag.ch www.holinger.com
<b>DAEDALUS ENGINEERING</b>	HEFFINGEN	tél. 26 87 03 55 fax 26 87 03 56	info@daedalus.lu www.daedalus.lu	<b>HOLLERICH JEANNOT</b>	LUXEMBOURG	tél. 43 41 80 fax 43 41 80	jhollerich@pt.lu
<b>DAHLEM, SCHROEDER ET ASSOCIES</b>	LUXEMBOURG	tél. 44 31 31 1 fax 44 69 50		<b>HOLMALUX</b>	BERTRANGE	tél. 25 17 88 fax 25 17 88	holmalux@vo.lu
<b>DAL ZOTTO &amp; ASSOCIES</b>	DIFFERDANGE	tél. 58 10 85 fax 26 58 02 84	mail@dalzotto.lu www.dalzotto.lu	<b>HOUSETECH</b>	BERCHEM	tél. 36 63 94 1 fax 36 63 95	info@housetech.lu www.housetech.lu
<b>DDV INGENIEURGESELLSCHAFT</b>	LUXEMBOURG	tél. 26 34 65 1 fax 26 34 65 32	mail@d-d-v.net www.d-d-v.net	<b>HP-CONSULTING</b>	LUXEMBOURG	tél. 45 17 10 fax 45 57 36	bevilacqua@vo.lu
<b>DELAGE FERNAND</b>	RECKANGE-SUR-MESS	tél. 37 88 53 fax 37 88 53	delage@pt.lu	<b>IC LUX</b>	ESCH-SUR-ALZETTE	tél. 26 53 56 1 fax 26 53 08 70	iclux@iclux.lu
<b>DEVETAK MAJA</b>	HOSINGEN	tél. 90 92 52 fax 26 95 92 62	mdevetak@pt.lu www.majadevetak.lu	<b>ICB</b>	RODANGE	tél. 26 50 20 03 fax 26 50 04 89	icb@pt.lu
<b>D'HOEDT FRANCOIS</b>	LUXEMBOURG	tél. 40 60 29 fax 40 60 37	gni.consulting@skynet.be	<b>ICONE</b>	LUXEMBOURG	tél. 26 36 48 1 fax 26 36 48 20	info@icone.lu
<b>EBSOR ENGINEERING</b>	SCHIFFLANGE	tél. 26 51 13 48 fax 26 51 13 49	info@ebzor.com www.ebsor.com	<b>ICR INGENIEURS CONSEILS REUNIS</b>	LUXEMBOURG	tél. 26 36 53 fax 26 36 09 16	icr@icrlux.lu www.icrlux.lu
<b>EEDI</b>	MONDORF-LES-BAINS	tél. 26 67 29 70 fax 26 67 29 71	info@eepi.lu www.eepi.lu	<b>IN GLOBO CONSULT</b>	LUXEMBOURG	tél. 26 33 15 16 fax 25 45 57	

## OAI - SECTION DES INGÉNIEURS - CONSEILS

<b>INCA, INGENIEURS CONSEILS ASSOCIES</b>	NIEDERANVEN	tél. 42 68 90 1 fax 42 68 96	info@inca-ing.lu www.inca-ing.lu	<b>PACT</b>	ALTRIER	tél. 26 45 80 90 fax 26 25 84 86	mail@pact.lu www.pact.lu
<b>INFRATEC</b>	ROLLINGEN-MERSCH	tél. 32 91 36 fax 32 93 98	infratec@vo.lu	<b>PALECEK ROSTISLAV</b>	LUXEMBOURG	tél. 45 89 28 fax 45 67 14	palecek@pt.lu
<b>INGENIEURGRUPPE RUK</b>	WASSERBILLIG	tél. 74 89 46 fax 74 89 47	ingruk@pt.lu www.ruk-online.de	<b>PAWLOWSKA-GAWRONSKA LIDIA</b>	KAYL	tél. 26 56 06 60 fax 26 56 05 20	pawlowska@pt.lu
<b>INGETECH</b>	LUXEMBOURG	tél. 24 14 91 1 fax 24 14 91 91	accueil@ingetech.lu www.ingetech.lu	<b>PEIL INGENIEURBÜRO</b>	LUXEMBOURG	tél. 44 3131 1 fax 44 69 50	
<b>JACOB CHRISTIAN</b>	ROULLINGEN	tél. 95 93 16 fax 95 93 17	chjacob@pt.lu	<b>PLAN TP</b>	HESPERANGE	tél. - fax 628 50 00 20	plantp@internet.lu
<b>JEAN SCHMIT ENGINEERING</b>	LUXEMBOURG	tél. 44 89 70 fax 45 47 05	info@jse.lu www.jse.lu	<b>PROESS ROLAND</b>	LUXEMBOURG	tél. 34 11 54 fax 34 13 04	ecotop@pt.lu
<b>JORIS JEAN-MARC</b>	LUXEMBOURG	tél. 27 28 09 50 fax 26 48 23 55	contact@joris.lu	<b>PROGENA</b>	WINDHOF	tél. 26 10 70 07 fax 26 10 71 28	info@progroup.eu www.progroup.eu
<b>KENKEL JEAN</b>	DIEKIRCH	tél. 80 83 72 fax 80 96 23	jkenkel@pt.lu	<b>PROJECT</b>	WINDHOF	tél. 26 10 70 07 fax 26 10 71 08	info@progroup.eu www.progroup.eu
<b>KETFI AMMAR</b>	MONDERCANGE	tél. 53 02 86 fax 54 94 94	ammarketfi@yahoo.fr	<b>PROSOLUT</b>	MOUTFORT	tél. 35 62 25 1 fax 35 62 25 40	mail@prosolut.com www.prosolut.com
<b>KNEIP ET ASSOCIES, BUREAU D'ETUDES</b>	LUXEMBOURG	tél. 48 44 08 fax 40 02 66	kneip@pt.lu http://www.kneip-ing.lu	<b>Q BUILD</b>	STEINFORT	tél. 26 39 30 80 fax 26 39 30 82	jpcaiteux@qbuild.lu
<b>KOPS ROBERT</b>	ESCH-SUR-ALZETTE	tél. fax	ingkopsro@aol.com	<b>QBIC</b>	MERSCH	tél. 26 32 64 1 fax 26 32 64 548	aly.gehlen@qbic.lu
<b>LATZ + PARTNER LANDSCHAFTSARCHITEKTEN</b>	LUXEMBOURG	tél. 33 03 67 1 fax 33 26 23	post@latzundpartner.de www.latzundpartner.de	<b>RMC CONSULTING</b>	LUXEMBOURG	tél. 44 32 22 1 fax 44 32 22 20	rmc@rmc.lu
<b>LEASE</b>	WILTZ	tél. 95 85 20 1 fax 95 85 22	lease@pt.lu www.lease.lu	<b>RW-CONSULT</b>	LUXEMBOURG	tél. 26 44 00 69 1 fax 26 44 00 69 21	info@rwconsult.lu www.rwconsult.lu
<b>LENERS ARMAND</b>	BERELDANGE	tél. 33 23 70 fax 33 56 67	lenersa@pt.lu	<b>SCAHT ARCHITECTURE &amp; DEVELOPPEMENT</b>	WILTZ	tél. 95 73 86 1 fax 95 78 33	wiltz@scaht.lu www.scaht.lu
<b>LUX CIVIL ENGINEERING CONSULTING</b>	LUXEMBOURG	tél. 25 03 60 1 fax 25 03 63	info@luxcec.lu www.luxcec.lu	<b>SCHILTZ ARCHITECTES - INGENIEURS</b>	LUXEMBOURG	tél. 48 90 67 fax 49 04 35	arinschi@pt.lu
<b>LUX. OUVRAGE D'ART</b>	BERTRANGE	tél. 26 11 92 81 fax 26 11 92 82	contact@luxoa.lu	<b>SCHMITZ HUBERT</b>	ECHTERNACH	tél. 26 72 71 1 fax 26 72 71 24	hschmitz@pt.lu
<b>LUXAUTEC</b>	MONDORF-LES-BAINS	tél. 26 67 04 78 fax 26 67 04 79	mail@luxautec.lu www.luxautec.lu	<b>SCHROEDER &amp; ASSOCIES</b>	LUXEMBOURG	tél. 44 31 31 1 fax 44 69 50	contact@schroeder.lu www.schroeder.lu
<b>LUXCONSULT</b>	LUXEMBOURG	tél. 26 48 84 88 fax 26 48 86 00	lc@luxconsult.lu www.luxconsult.lu	<b>S-CONSULT</b>	LUXEMBOURG	tél. 44 31 31 1 fax 44 69 50	ingsa@pt.lu
<b>LUXCONSULTING</b>	LUXEMBOURG	tél. 43 85 30 fax 42 04 69		<b>SE CONSULT</b>	LUXEMBOURG	tél. 25 45 56 1 fax 25 45 57	se@seconsult.lu www.seconsult.lu
<b>LUXENGINEERING BEVILACQUA &amp; ASSO.</b>	LUXEMBOURG	tél. 45 17 10 fax 45 57 36	bevilacqua@vo.lu	<b>SETI</b>	BETTEMBOURG	tél. 51 43 63 fax 51 43 87	
<b>LUXPLAN</b>	CAPELLEN	tél. 26 39 01 fax 30 56 09	luxplan@pt.lu www.luxplan.lu	<b>SGI, INGENIERIE</b>	JUNGLINSTER	tél. 49 37 37 1 fax 49 37 37 250	sgi@sgi.lu www.sgiconsulting.com
<b>MARTZ RUDOLF</b>	MERTERT	tél. 26 71 43 09 fax 26 71 43 49	rmartz@pt.lu	<b>SIMON &amp; CHRISTIANSEN</b>	CAPELLEN	tél. 30 61 61 1 fax 30 56 08	scl@pt.lu
<b>MERSCH CARLO</b>	ITZIG	tél. 36 68 98 fax 36 68 99	mersch@pt.lu	<b>SIMTECH</b>	BERCHEM	tél. 36 63 94 1 fax 36 63 95	email@simtech.lu www.simtech.lu
<b>MILESTONE, CONSULTING ENGINEERS</b>	LUXEMBOURG	tél. 31 61 61 1 fax 31 61 60	info@mstconsult.lu www.mstconsult.lu	<b>SIT-LUX, SOCIETE D'INGENIERIE TECHNIQUE LUXEMBOURG</b>	FRISANGE	tél. 26 48 66 1 fax 26 48 66 66	sitlux@pt.lu
<b>MIR MARIE-LAURE</b>	LUXEMBOURG	tél. 25 34 20 fax 25 34 21	ecau.mir@weblino.lu	<b>SIX CONSULTING &amp; ENGINEERING</b>	STEINFORT	tél. 49 49 19 312 fax 49 49 19 352	andre.godinas@six.lu www.six.lu
<b>MLYNIAC JOANNA</b>	ESCH-SUR-ALZETTE	tél. 55 92 09 fax 55 92 09	joanna.mlyniac@pt.lu	<b>SOGEDEC</b>	LUXEMBOURG	tél. 49 45 98 fax 40 32 59	sogedec@pt.lu
<b>MOLITOR ROMAIN</b>	LUXEMBOURG	tél. 22 70 74 fax 22 70 74	trafico.luxembourg@pt.lu	<b>SPANWORX</b>	ECHTERNACH	tél. 72 63 77 fax 72 63 74	mail@spanworx.net
<b>MR PLAN</b>	WASSERBILLIG	tél. 26 74 31 83 fax 26 74 31 87	mr-plan.mayer@gmx.net	<b>SPEAIGHT THEO</b>	EPELDORF	tél. 87 86 26 fax 87 86 27	
<b>NEUMAN TIM</b>	LUXEMBOURG	tél. - fax 26 48 25 92	ibn@pt.lu www.webplaza.pt.lu/ibn	<b>SPEDENER CHARLES</b>	SELSCHEID	tél. 92 33 08 fax 92 33 07	info@spedener-consulting.com www.spedener-consulting.com
<b>NEWTEAM INGENIEURS-CONSEILS EN GENIE CIVIL</b>	NIEDERANVEN	tél. 42 68 90 fax 42 68 96	info@inca-ing.lu	<b>STINTEC</b>	LUXEMBOURG	tél. 26 44 15 72 fax 26 44 15 74	contact@stintec.lu www.stintec.lu
<b>NOVATEC</b>	REMERSCHEM	tél. 26 66 50 84 fax 26 66 54 84	novatec@vo.lu	<b>SVOBODA GEORGES</b>	LUXEMBOURG	tél. 42 54 85 fax 42 54 86	gsvoboda@tele2.lu
<b>ODYSSEE BUREAU D'ETUDES (OBE)</b>	DUDELANGE	tél. 27 62 19 45 fax 26 25 99 69	obe@cegecom.lu	<b>SYNTEC</b>	GONDERANGE	tél. 26 78 20 10 fax 26 78 20 30	syntec@pt.lu
<b>OEKO-BUREAU</b>	RUMELANGE	tél. 56 20 20 fax 56 53 90	oekoburo@pt.lu oeko-bureau.lu	<b>T.R. ENGINEERING</b>	LUXEMBOURG	tél. 49 00 65 1 fax 49 25 38	e-mail@tr-engineering.lu www.tr-engineering.lu
<b>P.H.I.P. INTERNATIONAL</b>	SCHENGEN	tél. 26 66 50 68 fax 26 66 50 88	info@phip-holzplanung.de	<b>T6</b>	GONDERANGE	tél. 78 81 31 fax 26 64 93 52	ney@ney.lu www.ney.lu

<b>TANGRAM</b>	ESCH-SUR-ALZETTE	tél. 55 44 74 1 fax 55 44 78	tangram@pt.lu
<b>TECNA</b>	LUXEMBOURG	tél. 44 81 37 fax 45 18 68	tecna@pt.lu
<b>THALIS</b>	LONGSDORF	tél. 26 80 49 22 fax	info@thalis.lu www.thalis.lu
<b>TPF - LUXEMBOURG</b>	LUXEMBOURG	tél. 26 27 05 50 fax 26 27 05 60	tpflux@pt.lu
<b>VOGEL CHRISTIAN</b>	GREVENMACHER	tél. 75 96 23 fax 75 96 23	vogelsarl@internet.lu
<b>WIPPERMANN SABINE</b>	DIEKIRCH	tél. 26 80 09 64 fax 26 80 31 64	ckayser@pt.lu
<b>WOROSZYLO MAREK</b>	OBERANVEN	tél. 34 19 47 fax -	mwing@pt.lu
<b>WW + ARCHITEKTUR &amp; MANAGEMENT</b>	ESCH-SUR-ALZETTE	tél. 26 17 76 262 fax 26 17 76 269	info@wwplus.lu www.wwplus.lu
<b>ZEYEN &amp; BAUMANN</b>	BERELDANGE	tél. 33 02 04 fax 33 28 86	zeybau@pt.lu
<b>ZIEGLER VERONICA</b>	NOERTZANGE	tél. 26 56 03 31 fax -	veronicaziegler@pt.lu <a href="http://webplaza.pt.lu/grutzieg/">http://webplaza.pt.lu/grutzieg/</a>
<b>ZILMPLAN</b>	LUXEMBOURG	tél. 26 25 95 15 fax 26 25 95 16	info@zilmpla.lu www.zilmpla.lu



## LISTE DES ANNONCEURS

Peinture Robin	Toitures Tom Schintgen
Fonds du Logement	Trmata
P&T Luxembourg	Toitures Artisanales
Banque Fortuna	Jängi Kremer & Fils
Fortis	Toiture Moderne
BHW	Blang & Lauterbach
AME Luxembourg	Habitation Concept Luxembourg
Raiffeisen	Gérard Hastert
Maisons Loginter sàrl	Entreprise de Toitures Francis Stoffel-Reding sàrl
Mutualité d'Aide aux Artisans	Verandalux
Solvis	Fior Ateliers
Kuhn Constructions	TMS Metall und Stahlbau
CLK	Grün Signalisations
Costa Constructions	S-Electrogroup
Mangen Constructions	Alcelec
Baatz Constructions	Batelec
Construction CP	Paul Wagner et Fils
C. Jans Constructions	Marco Zenner
Schou Constructions	Manelli & Associés
Wickler	Group4Securicor
Agence immobilière Hélène Grober	Eltrona
Movillat Construction	Mersch Schmitz
Decker Ries	Anwolux
Stugalux	Sanichauffer
Hoch-Tief Luxembourg	Soclair
Kurt Constructions	Neuberg
Agnes Constructions	Ista
Maclemain Constructions	Martin Weber sàrl
Efco-Forodia	Reis & Neumann
Guy Thomas Constructions	Fiesc
Sopinor Constructions	Climax
Marcan sàrl	Cfm
Romain Heirens sàrl	Geberit
Wust Constructions	Reckinger
Perrard Construction	Andreosso s.a.
Nerden et Fils construction	R. De Lorenzi & Fils
Secher	Carrelages Altwies S.A.
Euro-Steel	Maroldt
For-Sci-Tech-Lux	Folco Tomasini sàrl
Co-labor	De Miwwel & Kichechef
Carrières Feidt	Peintures Mousel
Lamesch	Revesol
Trigatti	Comco
Marbrerie Schott	Spuerkees
Elwe	Dexia

**Passez du rêve à la réalité !**



## **Prêt au Logement**

Aujourd'hui, si vous pensez acquérir un bien, rénover ou construire, optez pour le prêt au logement de la BCEE. Différentes formules flexibles et avantageuses vous permettent de concrétiser votre projet sans déséquilibrer votre budget. Avant d'entrer chez vous, entrez chez nous et découvrez nos solutions sur mesure **LOGIFLEX** ou **LOGICONFORT**.

Plus d'informations dans votre agence BCEE ou sur [www.bcee.lu](http://www.bcee.lu).



**SPUERKEESS**

**Äert Liewen. Är Bank.**



**Je loue un appartement.**

**J'achète une maison.**

Une meilleure  
vue sur  
votre avenir  
via Dexia.

**Prêt Logement.** Pour établir votre feuille de route concernant l'achat d'une nouvelle propriété, Dexia balise les possibilités et les conditions financières en fonction de votre budget. En tant qu'Energy Partner, Dexia vous propose un taux encore plus intéressant pour l'achat d'un logement à basse consommation. Pour en savoir plus, passez dans une de nos agences ou surfez sur [www.dexia-bil.lu](http://www.dexia-bil.lu). Vous pouvez également nous rendre visite à Luxexpo, du 3 au 6 octobre, lors de la Semaine Nationale du Logement.

**BANQUE  
Luxembourg**

**DEXIA**